平成5年6月2日第三種郵便物認可
1996年9月1日発行（毎月1回1日発行）第4巻第9号通巻52号

ポスター付録：女神天国Ⅱ/G's推奨ソフト大特集！

電撃G'sエンジン

DENGEKI G's ENGINE

1996 9月号
特別定価 680YEN

G'S推奨ソフト大特集

同級生2 PC-FX

NOëL PS

ときめきメモリアル SS

女神天国Ⅱ

2大企画 特製ポスター付録&攻略大特集

ときめきRPGを大紹介

PC-FX **BLUE BREAKER** ブルーブレイカー

特報
SS センチメンタル グラフティ
PS トゥルー・ラブストーリー

マニアック特集
連載化決定 第1弾！

卒業

アイテム徹底紹介

© 1996 TONG KING SHOW

PC-FX

**誰もが待ち望んでいた恋愛RPGがついに登場。
魔王封印の旅をしながら、花嫁を見つけだせ！**

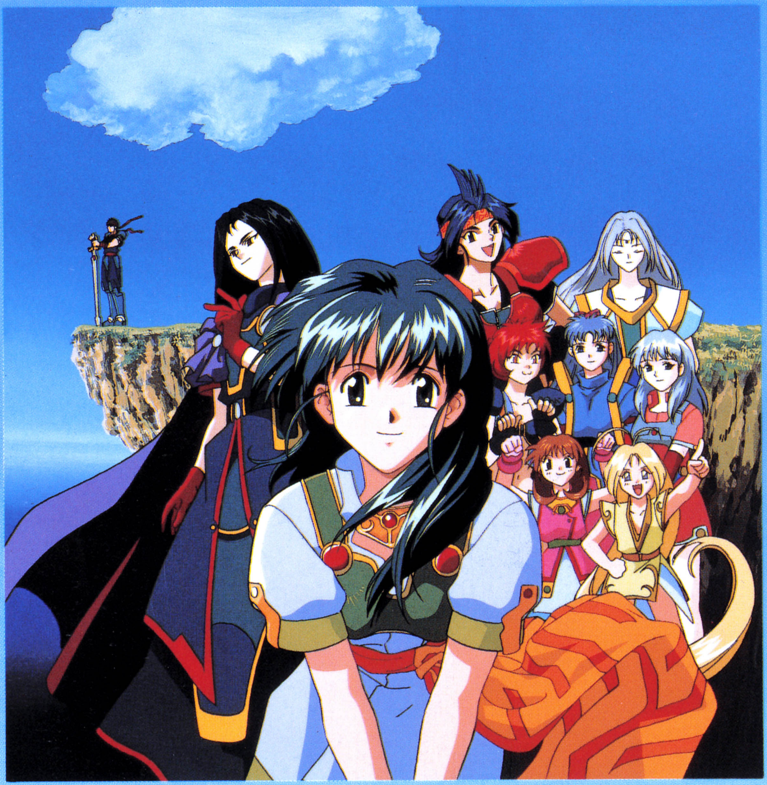

BLUE BREAKER
ブルーブレイカー
～剣よりも微笑みを～

9月発売
希望小売価格7,800円（税別）
恋愛RPG
©Hunex ©NEC Home Electronics,Ltd.

**小学校、中学校、高校。3つの時代の
修学旅行で初恋を体験しよう。**

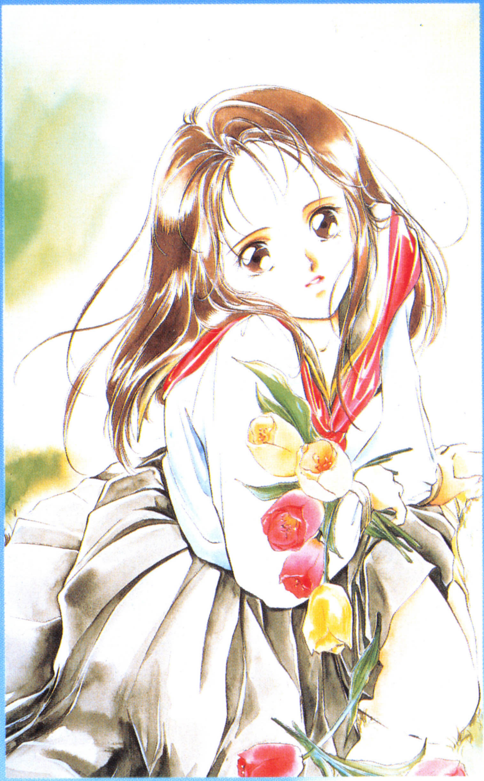

続初恋物語
～修学旅行～

近日発売　価格未定
シミュレーション
©TOKUMASHOTEN INTERMEDIA Inc. ©平野俊弘事務所 ©NEC Home Electronics,Ltd.

「TOKYO GAME SHOW '96」のNECブースへ！ PC-FX新作ソフト体験、人気声優イベント等盛りだくさん!!

真夏は魅力ソフトがいっぱいだよ！

NEC

戦う男の魂を揺さぶる
熱いOVAシューティング

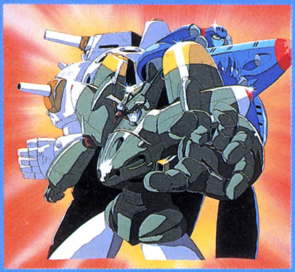

超神兵器ゼロイガー

近日発売
希望小売価格7,800円（税別）
OVAシューティング
©素藝屋 ©NEC Home Electronics,Ltd.

個性豊かな8人の力を合わせて
悪の魔道士を倒せ

ルルリ・ラ・ルラ

近日発売
希望小売価格7,800円（税別）
アクション
©NEC Home Electronics,Ltd.

可愛いチップちゃんと
チャップちゃんが大活躍!!

チップちゃんキィーック!

近日発売
希望小売価格7,800円（税別）
アクション
©カスタム ©NEC Home Electronics,Ltd.

なぜか体が縮んでしまった
3人姉妹の大冒険

みにまむなのにっく

近日発売
価格未定
アドベンチャー
©スタジオOX ©NEC Home Electronics,Ltd.

人気シリーズの最新作は
ライトでコミカルなRPG

負けるな魔剣道Z

近日発売
価格未定
RPG
©フィルインカフェ ©データムポリスター
©素藝屋 ©NEC Home Electronics,Ltd.

虚空世界ニルゲンツで
繰り広げられる華麗なる空戦

NIRGENDS
虚空漂流ニルゲンツ

好評発売中
希望小売価格7,800円（税別）
3DエアバトルRPG
©MICRO CABIN ©NEC Home Electronics,Ltd.

アニメ満載、豪華声優の
新感覚誘惑シミュレーション

女神天国II

好評発売中
希望小売価格7,800円（税別）
誘惑シミュレーション
©1996女神天国建設委員会／メディアワークス
©NEC Home Electronics,Ltd.

パソコンの人気作が
オリジナルストーリーで登場

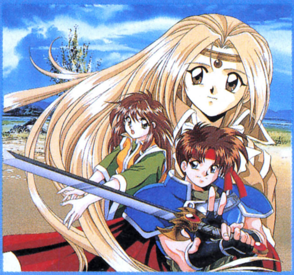

FARLAND STORY
ファーランドストーリーFX

近日発売
希望小売価格7,800円（税別）
RPG
©1996TGL ©NEC Home Electronics,Ltd.

開催日／8月22日㈭～24日㈯ 9:30～18:00 会場／東京ビッグサイト（東京国際展示場） ※入場料が必要になります。

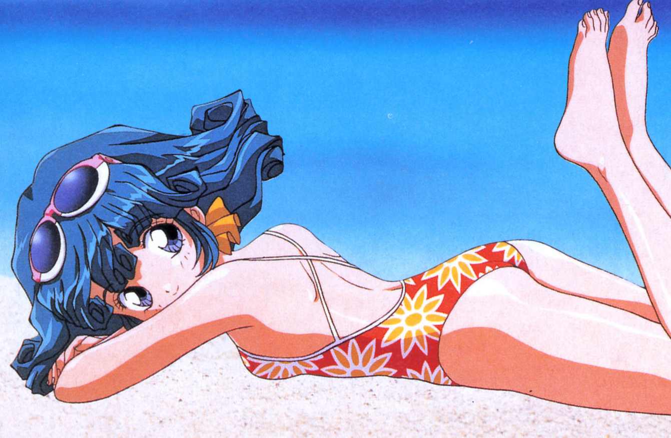

PC-FXイメージキャラクター
「Rolfee™」

「Rolfee」および「ロルフィー」はNECホームエレクトロニクスの商標です。©只野和子 1995.1996 ©NEC Home Electronics,Ltd.1995.1996

NECホームエレクトロニクス ホームサーバ事業部 TEL03（3454）5111（大代表）

マルチメディアのNEC

ゲーム創りに

u[i].flag=0;
sflag = 0;
tcount
0;
dcount = 0;
++;
(i=0;1<MAXBAKU;i++)
u[i].flag=0;
].geometryTop=cube3;
].gepmetryLength=
eof(cubu 3) / sizeof (init);
oem[i].material=null;
if (stage > 2)ending ();
}
/*
* Set Object
*/
void

自分だけのゲームを創ってみたい。
ゲームが好きなら誰でも一度は思うよね。
PC-FXGAなら君の
そんな願いをかなえてくれるよ。

ゲームアクセラレータボード
PC-FXGA
PC-9800シリーズ用

●標準価格46,000円（税別）
●好評発売中

※動作環境につきましては、
下記PC-FXGAサポートセンターまでお問い合わせください

ゲームアクセラレータボード
PC-FXGA
DOS/V用

新登場

●標準価格46,000円（税別）
●好評発売中

※動作環境につきましては、
下記PC-FXGAサポートセンターまでお問い合わせください

※PC-FXGAに関する動作環境、技術的なご質問は、PC-FXGAサポートセンターへTEL03(5232)6222 受付時間／月～金（祝日は除く）9:00～17:00

NEC

触れたい君に。

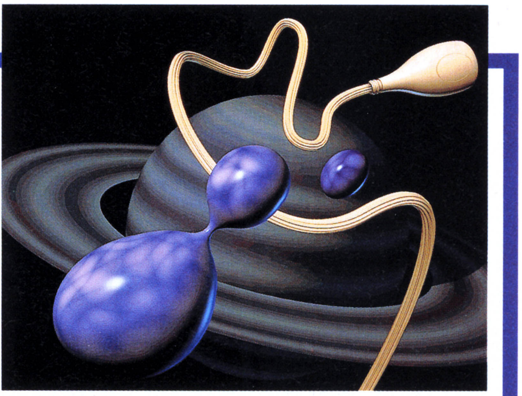

んーにゅー

PC-FXGAゲームが遊べる創れる本

PC-FXGA専用ソフト
好評発売中
希望小売価格6,800円（税別）

奇才ゲームクリエイター「たいにゃん」が贈る、不思議感覚にあふれた3Dポリゴンアクションゲーム「んーにゅー」と、GMAKERスタータキットを使って自分だけのオリジナルゲームを作るための解説書がセットされたPC-FXGA専用ソフトが、ついに登場。これで、今日からキミもゲームクリエイターだ!!

サンプルゲームで遊んでみよう

PC-FXGA専用の、3Dポリゴンアクションゲーム「んーにゅー」の他に、アマチュアが作ったミニゲーム「Mo-on Kids Paradise」「DAGYRUSS」「ROLL OUT」の3本を同時収録。純粋にプレイを楽しむことはもちろん、オリジナルゲーム制作の参考にもなるはずだ。

んーにゅー

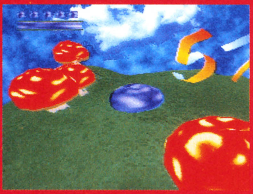
▲ヘンな敵キャラがわさわさ登場。思いっきり目が回るぞ。

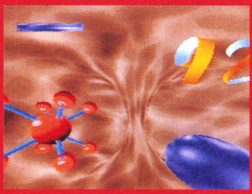
▲タイミングよく体当りして敵を倒し、アイテムを集めろ。

DAGYRUSS

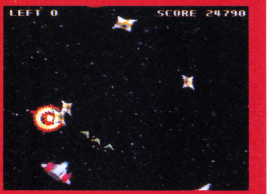

▲サンプルゲームのひとつ。アマチュアがつくったSTG。

GMAKERスタータキットでプログラミングしてみよう

さあ、いよいよGMAKERスタータキットを使用して、ゲームソフトのプログラミングに挑戦しよう。スプライトのテスト、ポリゴンのテスト、パレットのテスト、そしてゲームプログラミングと、段階をふまえながらプログラミングに必要な知識の基礎が、実践の中で理解できるのだ。

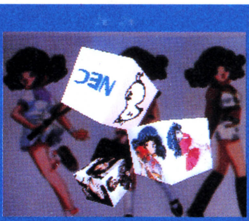

▲簡単なサンプルプログラムを多数収録しているぞ。

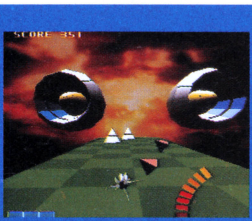

▲実際にゲームを作りながら完成までの流れを説明するぞ。

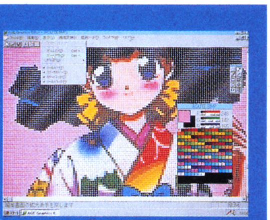
▲GMAKERスタータキットプラスのグラフィックエディタ。

DOGA制作のCGAツール「ポリゴンエディタ」も収録

「ポリゴンエディタ」は、ポリゴンを用いて物体を作るツール。基本的な形状のパーツを変形させ、自分で自由自在にデザインし、組み上げていくのだ。出来上がった物体は、DOGAGENIE1のパーツとして使用したり、GMAKERを使って作ったオリジナルゲームで使用したりできるぞ。

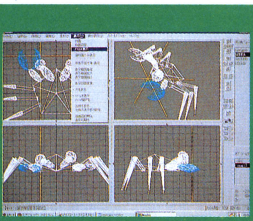
▲基本パーツを変形させ、好きな形に組み上げていけるぞ。

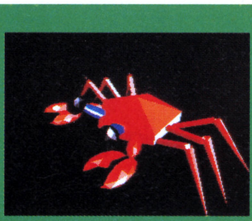
▲組み上げた物体は、パッドで回転、縮小、拡大させて確認できる。

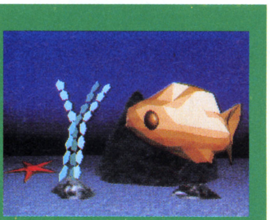
▲DOGAGENIE1でアニメーション再生しているところ。

※ポリゴンエディタは非売品です。プロジェクトチームDoGAのご協力により本ソフトに収録されています。

©只野和子1995 ,1996 ©NEC Home Electronics,Ltd.1996

PC-FXGAでプログラミングに挑戦しよう!!

GMAKERスタータキット

●PC-9800シリーズ用／Windows®3.1、Windows®95（動作可能）●CD-ROM● 発売中 ●19,800円（税別）
●DOS/V用／Windows®3.1、Windows®95（動作可能）●CD-ROM● 発売中●19,800円（税別）

PC-FX、PC-FXGA用ゲームをC言語で開発するためのオーサリングソフトです。言語ツール、デバッガ、ファイルコンバータ等の基本ツールをパッケージしています。

GMAKERスタータキットプラス

●PC-9800シリーズ用／Windows®3.1、Windows®95（動作可能）●CD-ROM● 発売中●19,800円（税別）
●DOS/V用／Windows®3.1、Windows®95（動作可能）●CD-ROM ●発売日未定●価格未定

GMAKERスタータキットに追加することで、開発環境をさらに強化。SCSIドライバ、CDエミュレータ、アセンブラ、ライブラリ、グラフィックエディタ等を収録しています。

●パソコン通信でPC-FXGAの情報を入手しよう!!●

●PC-VAN「PC-FXプラザ」でPC-FXGAの情報を提供中。コーナーをリニューアルしました。J PCFXGAとご入力ください。
PC-VANに関するお問い合わせ先：NEC PC-VAN事務局 TEL03(3454)6909（代表）
●インターネットで通信販売を行っています。http://www.ntem.co.jp/ntem/ 通信販売に関するお問い合わせ先：NECテクノマーケティング TEL03(3798)0046（ダイヤルイン）

NECホームエレクトロニクス ホームサーバ事業部 TEL03(3454)5111(大代表)

ゲーム・ミュージックの宝庫 キング GAM シリーズ Distributed by KING RECORDS

あのメイル達が帰ってきた！
大人気CDドラマ、待望の新シリーズスタート!!

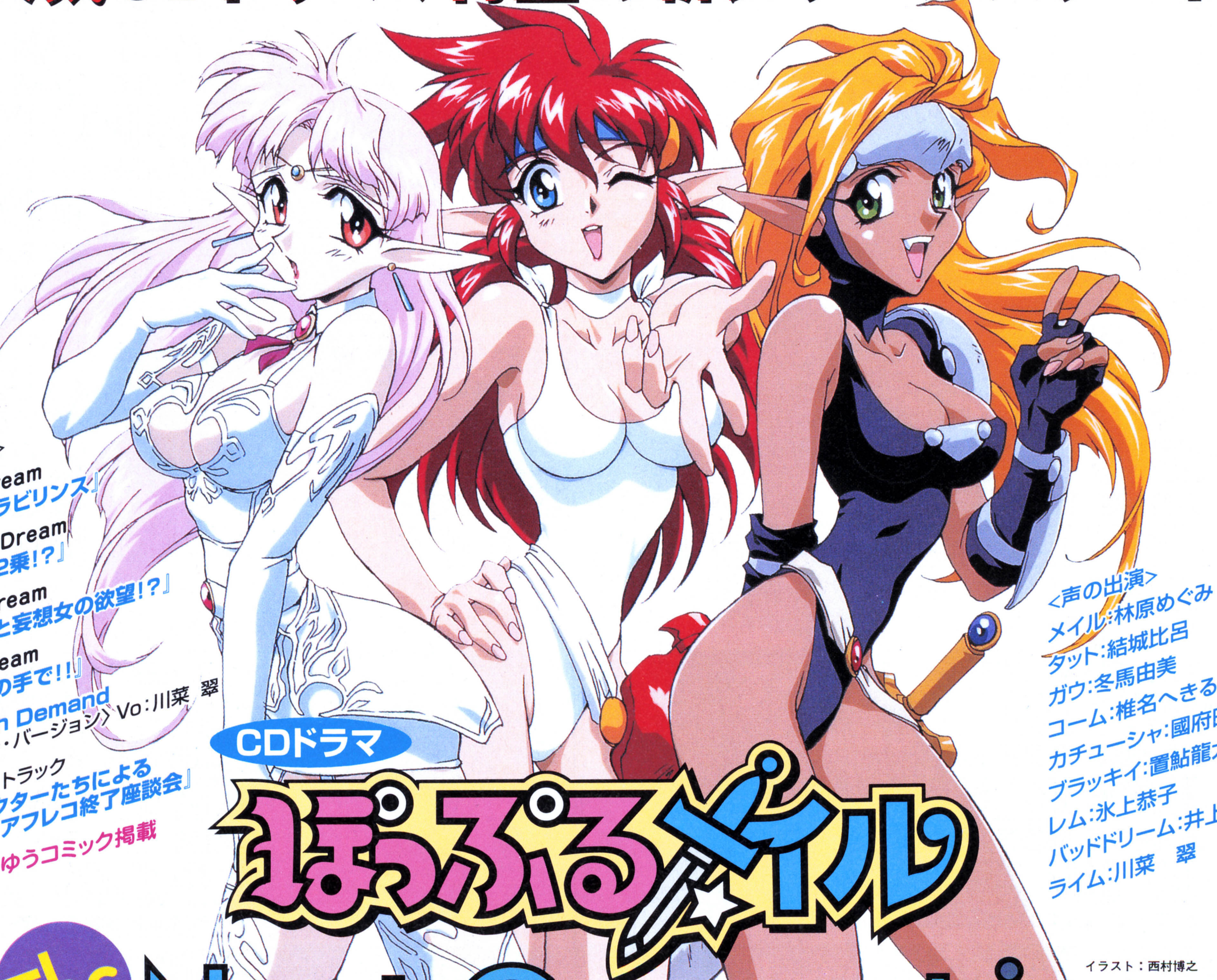

<収録内容>
①First Dream
『幻惑のラビリンス』
②Second Dream
『悪夢の2乗！？』
③Third Dream
『野蛮女と妄想女の欲望！？』
④Last Dream
『夢はこの手で！！！』
⑤Love on Demand
〈ボーカル・バージョン〉Vo：川菜 翠
⑥ボーナス・トラック
『キャラクターたちによるアフレコ終了座談会』

★あいざきゆうコミック掲載

<声の出演>
メイル：林原めぐみ
タット：結城比呂
ガウ：冬馬由美
コーム：椎名へきる
カチューシャ：國府田マリ子
ブラッキイ：置鮎龍太郎
レム：氷上恭子
バッドドリーム：井上喜久子
ライム：川菜 翠

CDドラマ

ぽっぷるメイル

The Next Generation

ザ・ネクストジェネレーション

イラスト：西村博之

ファンの圧倒的な要望にこたえ、あのメイル達が再びカム・バック！
キャストも林原めぐみ、國府田マリ子、椎名へきる他の超豪華なレギュラー陣に加え
本作では井上喜久子、氷上恭子らも加わりさらに充実。
欲望うずまく夢の世界で大暴れだ！？

NOW ON SALE

CD:KICA 1184 ¥3,000（税込）

ぽっぷるメイル オリジナルカードケース プレゼント！

本CD『ぽっぷるメイル ザ・ネクストジェネレーション』とメディアワークスより発売のコミック『ぽっぷるメイル』に付いている応募券それぞれを集めてご応募いただいた方の中から抽選で200名様にオリジナルカードケースをプレゼントいたします。

詳しくはCD内の応募要項をご覧下さい。

好評発売中！

ぽっぷるメイル パラダイス シリーズ 1〜5

ぽっぷるメイル
パラダイス
CD:KICA 1150 ¥3,000（税込）

ぽっぷるメイル
パラダイス2
CD:KICA 1156 ¥3,000（税込）

ぽっぷるメイル
パラダイス3
CD:KICA 1161 ¥2,800（税込）

ぽっぷるメイル
パラダイス4
CD:KICA 1164 ¥2,800（税込）

ぽっぷるメイル
パラダイス5
CD:KICA 1169 ¥2,800（税込）

PlayStation

Eternal Melody
エターナルメロディ

SEGASATURN

君と出逢って、
恋に冒険する。

ある日、
「ボク」はひょんなことから
異世界に迷い込んでしまう。
そこで「ボク」は現実の世界に戻るため、
様々な人に出会い、
冒険へと旅立つ。
そして、彼女との出逢いが…

キミはどっちのボックスを選ぶ？

Go to STORE

GREEN BOX キャンペーン
8/15 → 9/30

期間中プレイステーション取扱店にて「エターナルメロディ」を予約すると登場キャラのメモリーカード用シールをその場でプレゼント! 数に限りがありますので予約はお早めに。

プレイステーション版
11月発売予定
予　価 **5,800円（税別）**

セガサターン版
9月27日発売予定
予　価 **5,800円（税別）**

期間中セガサターン取扱店にて「エターナルメロディ」を予約すると登場キャラのポストカードをその場でプレゼント！数に限りがありますので予約はお早めに。

Hurry UP

PINK BOX キャンペーン
8/1 → 8/31

MEDIAWORKS
(株)メディアワークス　ゲーム事業部　〒101 東京都千代田区神田駿河台1-8 TEL.03-5281-5227

©1996 SIGNAL LIGHT, CORP.／販売 メディアワークス
"PS"マークおよび "PlayStation" は、株式会社ソニー・コンピュータエンタテインメントの商標です。

このマークが表示されたソフトウエア、ハードウエアおよび周辺機器は、セガサターンと互換性があります。

SEGASATURNおよび は株式会社セガ・エンタープライゼスの商標であり、SEGASATURN専用の周辺機器、ソフトウエアを表すものとしてその表示を承認したものです。

電撃G'sエンジン
DENGEKI G's ENGINE

【9月号】1996 SEPT.

COVER ILLUSTRATION●佐々木晃（TONG KING SHOW）
ART DIRECTION●グァバモリオカ
LOGO DESIGN●朝倉哲也（design CREST）

CONTENTS

©ASCII
©NECインターチャネル／マーカス／M 2／サイベル／スタジオコミックス
©神天国建設委員会／メディアワークス
©NEC Avenue, Ltd. LICENSED by elf
©1996 PIONEER LDC, INC.
©1993 NEC Avenue, Ltd.
LICENSED BY HEADROOM

独占情報キャッチ! 期待の最新作!!

G'sならではの独占レア情報で最新作をチェック!
謎のベールが今、はがされる!!

センチメンタルグラフティ ……12
■NECインターチャネル最新作!

トゥルー・ラブストーリー ……18
■アスキー初の恋愛シミュレーション登場!

▼『センチメンタル グラフティ』

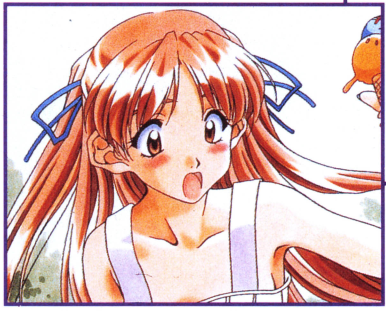

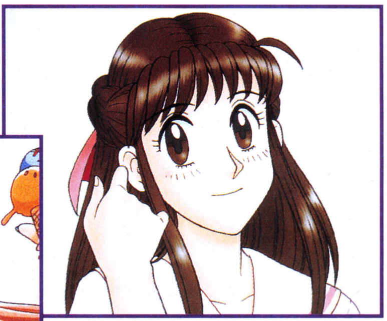

▲『トゥルー・ラブストーリー』

超話題作満載。徹底特集!

女神天国Ⅱ ……20
■『メガパラ』やるならコレを読め!

同級生2 ……28
■発売間近。もう待ちきれない!

NOëL ……42
■キミと○○するのはだぁれ?

天地無用! 魎皇鬼FX ……50
■『清音逢偶』を極めろ!

BLUE BREAKER ……52
■G'sだけの予約者プレゼント企画発表!

ときめきメモリアル *～forever with you～* ……56
■ついに発売。最新情報!

▲『女神天国Ⅱ』

▲『同級生2』

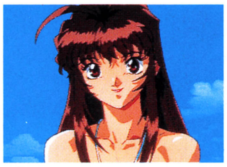

▲『NOëL』

ももいろ旋風大乱舞♡

どきどきももいろぐらふぃっく ……99
■『きゃんバニ』他、㊙アニメビデオでキミを直撃!

G's Museum ジーズミュージアム ……115
［卒業］ マニア垂涎。あらゆるジャンルから『卒業』グッズが大集合!

読者参加ラブロマンス

セラフィムコールβ ……140
■βバージョン第3回

キミに贈るファンページ

学園爆れつハンター ……66
ぷち女神天国 ……82
ときメモ探偵団 ……128
銀嬢電波 ……134
同級生メモリアル ……138

G'sソフトスケジュール ……9
ニューソフトランキング ……10
のわぁんちゃってSAY YOU! ……78
G's TOPICS ……86
ノゾキ見らじお ……90
・水谷優子のぼけぼけケロ通
・草地章江のCOOのあそVIVA!
・白鳥由里のきゃらめるペーパー
・ドキドキプリティリーグ

新作ソフト・マンスリーベスト ……94
神聖ウラワザ帝国 ……96
電撃MAIL BOX ……157
ニューソフトスクランブル ……166
電撃アーケードジェネレーションズ ……204
読者プレゼント ……208

G's SOFT SCHEDULE

G's SELECT ソフト発売スケジュール

G's読者のために編集部が厳しい目で選んだおすすめソフト発売情報！PC−FXとPCエンジンのソフトに加え、Gのゲームを完全網羅だ！

PC-FX & PC ENGINE ■PCエンジン&PC-FX

CHOICE! いよいよ発売になる『同級生2』。G'sエンジンのバックナンバーを総動員して、女の子をキャッチだ！

PC-FX

番号	発売日	ゲーム名	メーカー名	価格	ジャンル	ページ
❶	8月9日	同級生2	NECアベニュー	¥8,800	ETC	28
❷	9月13日	チップちゃんキィーック!	カスタム*	¥7,800	ACT	170
❸	9月20日	きゃんきゃんバニーエクストラDX	カクテルソフト	¥8,800	AVG	
❹	9月27日	赤ずきんチャチャ〜お騒がせ!パニックレース〜	NEC HE	¥7,800	ETC	
❺	9月27日	BLUE BREAKER	ヒューネックス*	¥7,800	RPG	52
❻	10月18日	ふしぎの国のアンジェリーク(仮)	NEC HE	価格未定	ETC	175
❼	秋予定	続・初恋物語 修学旅行	徳間書店インターメディア*	価格未定	SLG	169
❽	秋予定	ファーランドストーリーFX	TGL*	¥7,800	RPG	
❾	冬予定	アンジェリーク Special2(仮)	光栄*	価格未定	SLG	
❿	冬予定	ファイアーウーマン 纏組	徳間書店*	価格未定	SLG	173
⓫	冬予定	LAST IMPERIAL PRINCE(仮)	日本アプリケーション*	価格未定	RPG	
⓬	冬予定	ルルリ・ラ・ルラ	NEC HE	¥7,800	ACT	173
⓭	未定	こみっく☆ろーど	NEC HE	価格未定	SLG	164
⓮	未定	スパークリングフェザー(仮)	NEC HE	価格未定	SLG	168
⓯	未定	卒業R	NECインターチャネル	価格未定	SLG	174
⓰	未定	超神兵器ゼロイガー	NEC HE	¥7,800	STG	175
⓱	未定	となりのプリンセス(仮)	NEC HE	価格未定	SLG	171
⓲	未定	BOUNDARY GATE	パック・イン・ビデオ*	¥7,800	RPG	
⓳	未定	負けるな!魔剣道Z	フィルインカフェ*	価格未定	RPG	
⓴	未定	惑星攻撃隊リトルキャッツ(仮)	NEC HE	価格未定	SLG	
㉑	未定	バーチャルインベーダー(仮)	NEC HE	価格未定	STG	
㉒	未定	みにまむなのにっく	スタジオ OX*	価格未定	RPG	
㉓	未定	MASTERS遙かなるオーガスタ3(仮)	T&Eソフト*	価格未定	SPG	
㉔	未定	ペブルビーチの波濤(仮)	T&Eソフト*	価格未定	SPG	
㉕	未定	ドラゴンナイト4	NECアベニュー	価格未定	SLG	
㉖	未定	天外魔境III NAMIDA	ハドソン	価格未定	RPG	
㉗	未定	アニメフリークFX Vol.4	NEC HE	価格未定	ETC	
㉘	未定	んーにゅー(PC-FXGA専用)	NEC HE	価格未定	ACT	

PC ENGINE

番号	発売日	ゲーム名	メーカー名	価格	ジャンル	ページ
㉙	7月26日	バザールでござーるのゲームでござーる	NEC HE	¥7,800	PZG	
㉚	近日発売	てきぱきワーキン♥ラブ	NEC HE	価格未定	AVG	172
㉛	秋予定	魔導物語 I 〜炎の卒園児〜	NECアベニュー	¥7,800(予定)	RPG	
㉜	年内予定	スペースファンタジーゾーン	NECアベニュー	¥4,800	STG	
㉝	未定	Jリーグパワースタジアム	ハドソン	価格未定	SPG	
㉞	未定	Dead of the Brain 1&2	NEC HE	¥7,800	AVG	
㉟	未定	もってけたまご	ナグザット	価格未定	ACT	
㊱	未定	モンスターメーカー 〜神々の方舟〜	NECインターチャネル	価格未定	RPG	

PLAYSTATION ■プレイステーション

CHOICE! PSでは女の子との会話システムが新しい、注目の恋愛ゲーム『NOëL』が人気に応え、7月26日に急きょ発売されたぞ。

番号	発売日	ゲーム名	メーカー名	価格	ジャンル	ページ
㊲	8月23日	マクロスDIGITAL MISSION VF-X	バンダイビジュアル	¥6,800	STG	
㊳	8月予定	CRW/カウンターレボリューションウォー	アクイレムジャパン	¥5,800	SLG	
㊴	8月予定	魔法少女ファンシーCoCo	POW	¥5,800	SLG	
㊵	8月予定	るぷぷキューブ るぷ♥サラダ	データム・ポリスター	¥4,800	PZG	
㊶	9月13日予定	天地無用!登校無用	エクシングエンタテイメント	¥6,800	AVG	184
㊷	9月27日	愛天使伝説ウェディングピーチ ドキドキお色直し	KSS	¥5,800	SLG	188
㊸	9月予定	アイドル雀士スーチーパイII Limited	ジャレコ	¥7,800	ETC	196
㊹	9月予定	ストーンウォーカーズ	サンソフト	¥5,800	AVG	
㊺	9月予定	同級生麻雀	ユーメディア	価格未定	ETC	
㊻	9月予定	ドキドキプリティリーグ	エクシングエンタテイメント	¥5,800	SLG	
㊼	9月予定	ときめきメモリアル対戦ぱずるだま	コナミ	¥5,800	PZG	134
㊽	9月予定	ヒロイン・ドリーム	マップジャパン	¥6,800	SLG	198
㊾	10月予定	BLOODY BRIDE〜いまどきのバンパイア〜	アトラス	価格未定	SLG	
㊿	11月予定	エターナルメロディ	メディアワークス	価格未定	SLG	192
(51)	11月予定	トゥルー・ラブストーリー	アスキー	価格未定	SLG	
(52)	11月予定	はるかぜ戦隊Vフォース	ビング	価格未定	SLG	
(53)	12月予定	ありす イン サイバーランド	グラムス	¥5,800	AVG	
(54)	12月予定	同級生2	バンプレスト	価格未定	AVG	
(55)	12月予定	ドラゴンナイト4	バンプレスト	価格未定	SLG	
(56)	秋予定	クライムクラッカーズ2	SCE	価格未定	RPG	
(57)	秋予定	結婚−Marriage−	小学館プロダクション	¥6,800	SLG	203
(58)	秋予定	らんま1/2 バトル・ルネッサンス	小学館プロダクション	¥6,800	ACT	
(59)	年内予定	アルナムの翼〜焼塵の空の彼方へ〜	ライトスタッフ	価格未定	RPG	
(60)	年内予定	ツインビーミラクル〜不思議なベルの大陸〜	コナミ	価格未定	RPG	
(61)	未定	プリンセスメーカー ゆめみる妖精	SCE	価格未定	SLG	
(62)	未定	リフレイン ラブ〜あなたに逢いたい〜	リバーヒルソフト	価格未定	SLG	

SEGA SATURN ■セガサターン

CHOICE! こちらSSでも、『同級生〜if〜』がFXの『同級生2』と同時に発売になる。ファンにはたまらないね。

番号	発売日	ゲーム名	メーカー名	価格	ジャンル	ページ
(63)	8月2日予定	NIGHTRUTH#01闇の扉	ソネットコンピュータエンタテイメント	¥5,800	AVG	
(64)	8月9日	神秘の世界エルハザード	パイオニアLDC	¥6,800	AVG	200
(65)	8月9日	同級生〜if〜	NECインターチャネル	¥7,800	ETC	176
(66)	8月予定	麻雀四姉妹 若草物語(仮)	ナグザット	¥5,800	ETC	
(67)	9月13日予定	ラングリッサーIII	メサイヤ	¥5,800	SLG	180
(68)	9月13日予定	ラングリッサーIIIスペシャルパッケージ	メサイヤ	¥6,200	SLG	180
(69)	9月27日予定	ときめきメモリアル対戦ぱずるだま	コナミ	¥6,800	PZG	
(70)	9月予定	エターナルメロディ	メディアワークス	価格未定	SLG	192
(71)	9月予定	サクラ大戦	セガ	価格未定	AVG	190
(72)	秋予定	怪盗セイント・テール	トミー	¥6,800	AVG	
(73)	秋予定	バトルアスリーテス大運動会〜序章〜(仮)	インクリメントP	価格未定	SLG	202
(74)	秋予定	美少女戦士セーラームーンSupers 真・主役争奪戦Plus(仮)	エンジェル	価格未定	ACT	
(75)	秋予定	LUNAR〜SILVER STAR STORY〜	角川書店	¥6,900	RPG	194
(76)	年内予定	エンジェル グラフィティ(仮)	ソフトビジョンインターナショナル	価格未定	SLG	
(77)	年内予定	コットン2	サクセス	価格未定	STG	
(78)	年内予定	ドラゴンナイト(仮)	エルフ	価格未定	未定	
(79)	年内予定	マクロス(仮)	バンダイビジュアル	価格未定	未定	
(80)	未定	銀河お嬢様伝説ユナSS(仮)	ハドソン	価格未定	SLG	
(81)	未定	銀河お嬢様伝説ユナREMIX(仮)	ハドソン	価格未定	AVG	
(82)	未定	センチメンタル グラフティ	NECインターチャンネル	価格未定	SLG	
(83)	未定	卒業S(仮)	NECインターチャネル	¥6,800	SLG	
(84)	未定	だいな♥あいらん	ゲームアーツ	価格未定	AVG	
(85)	未定	だいな♥あいらん 予告編	ゲームアーツ	価格未定	AVG	
(86)	未定	My Dream(仮)	日本クリエイト	価格未定	SLG	
(87)	未定	MARICA	ビクターエンターテインメント	価格未定	AVG	
(88)	未定	モンスターメーカー・ホーリーダガー	NECインターチャネル	¥6,800	SLG	
(89)	未定	ユナ ハイブリッド画集(仮)	ハドソン	価格未定	ETC	

SUPER FAMICOM ■スーパーファミコン

番号	発売日	ゲーム名	メーカー名	価格	ジャンル	ページ
(90)	8月9日予定	赤ずきんチャチャ	トミー	¥7,800	RPG	
(91)	9月予定	美少女戦士セーラームーン セーラースターズ(仮)	バンダイ	¥3,980	PZG	
(92)	10月予定	同級生2	バンプレスト	¥7,980	AVG	
(93)	10月予定	ドラゴンナイト4	バンプレスト	¥7,980	SLG	
(94)	秋予定	ああっ女神さまっ	KSS	¥10,800	ETC	

飛び込み情報

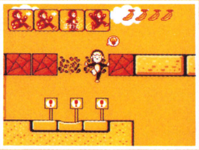

長らくみんなをお待たせしていたPCエンジンの『バザールでござーるのゲームでござーる』がいよいよ発売になった。発売日の7月26日から1ヵ月以内に買うと、特典として、特製バザール巾着ぶくろがもらえるのだ！

表の見方 ●掲載ソフト・ハードで特に表記のないものの価格は税別表示です。●メーカー名に*印のついたソフトの発売・販売元はNEC HEです。●記事内データ欄の"%"は7月10日現在の開発度を表します。●ジャンルの表記は、ACT…アクション、AVG…アドベンチャー、SLG…シミュレーション、PZG…パズル、RPG…ロールプレイング、SPG…スポーツ、STG…シューティング、DC…デジタルコミック、A・RPG…アクションロールプレイング、A・PZG…アクションパズル、RCG…レース、ETC…その他、です。

G's Soft Ranking

1996.6.1 ► 1996.6.30

総合　発売前人気ソフト BEST10

G'sエンジンがおすすめする“Gのソフト”ランキング。発売間近の有名どころがズラーリとならんだけど、やっぱり『同級生』と『ときメモ』の強さを見せつけられた感じかな。

1　同級生2

前回 —

PC-FX

- 2764点
- NECアベニュー
- 8月9日発売
- ¥8,800●ETC

いよいよ発売になる大人気タイトルの続編。18歳未満禁止の素敵なイベントが、さらにパワーアップ！　女の子も総勢15人に増えてキミを待っているぞ。

12月23日 Monday PM 1:40 ¥4150
【片桐先生】彼氏じゃありません、お父さんにあげるんです。

2　ときめきメモリアル～forever with you～

前回 —

SS

- 2138点
- コナミ
- 7月26日発売
- ¥6,800●SLG

一番後になった『ときメモ』SS版もいよいよ発売！　デラックス版とスペシャル版の2種類があり、それぞれ特典が違っているからファンは要チェックだ。

朝日奈「きゃーっ、タイセー、超かっこいいー。

3　女神天国II

前回 —

PC-FX

- 1988点
- NEC HE
- 7月26日発売
- ¥7,800●SLG

人気のズバピタグラフィックを前作より、大幅に強化。アニメーションももちろんスゴイんだけど、ゲームのほうもかなりやりごたえのあるデキになってるぞ。

マハラジャ
Nor Abn Frc Nan Int Mac
12時00分
もげ

4　NoëL
- 1912点●パイオニアLDC
- 7月26日発売●¥5,800●SLG

PS　前回 —

5　ああっ女神さまっ
- 1876点●KSS
- 秋発売予定●価格未定●SLG

SFC　前回 —

6　同級生～if～
- 1765点●NECインターチャネル
- 8月9日発売●¥7,800●ETC

SS　前回 —

7　天外魔境III　NAMIDA
- 1692点●ハドソン
- 発売日未定●価格未定●RPG

PC-FX　前回 —

8　ファイナルファンタジーVII
- 1361点●スクウェア
- 12月発売予定●¥5,800●RPG

PS　前回 —

9　BLUE BREAKER
- 1324点●ヒューネックス／NEC HE
- 9月27日発売予定●¥7,800●RPG

PC-FX　前回 —

10　サクラ大戦
- 1134点●セガ
- 9月発売予定●価格未定●AVG

SS　前回 —

PCエンジン&PC-FX　発売前人気ソフト BEST10

『BLUE　BREAEKER』と『きゃんきゃんバニーエクストラDX』がじわじわと人気を上げている。来月は『女神天国II』発売後に順位がどう変わるかが気になるところ。

1　同級生2

前回 1

- 3021点
- NECアベニュー
- 8月9日発売
- ¥8,800●ETC

このゲームでは、登場する女の子ごとに行動するスケジュールが決まっているために、時間の管理が重要になってくる。時間にルーズなようでは、意中の女の子と仲良くなることはできないぞ。

01月01日 Wednesday AM11:00 ¥3950
【りゅうのすけ】あ……。

2　女神天国II

前回 2

- 2978点
- NEC HE
- 7月26日発売
- ¥7,800●SLG

合計25分にもわたるアニメーションはまさにFXならでは。今回の『II』では、着替えがバッチリハマった時のズバピタグラフィックも、動画再生によるアニメーションになっているのだ。

女神level イカス
状態 泥酔 51.0kg
チャイナドレス
・・・・・
ヒップエレキバン
魅力 100
強さ 34
賢さ 21
気合 59
根性 12
速さ 62

3　天外魔境III　NAMIDA

前回 4

- 2154点
- ハドソン
- 発売日未定
- 価格未定●RPG

『天外』シリーズのポイントとも言えるのが、個性的な登場人物。『III』の主人公たちも、今までのキャラに負けないぐらいの活躍を見せてくれそうだ。ところで、マントーは登場するのかな？

4　BLUE BREAKER
- 1651点●ヒューネックス／NEC HE
- 9月27日発売予定●¥7,800●RPG

前回 5

5　きゃんきゃんバニーエクストラDX
- 1043点●カクテルソフト
- 9月20日発売予定●¥8,800●AVG

前回 7

6　天地無用！　魎皇鬼FX
- 843点●NECインターチャネル
- 7月12日発売●¥8,800●AVG

前回 3

7　ドラゴンナイト4
- 835点●NECアベニュー
- 発売日未定●価格未定●SLG

前回 6

8　続・初恋物語　修学旅行
- 618点●徳間書店インターメディア／NEC HE
- 秋発売予定●価格未定●SLG

前回 9

9　DE・JA
- 517点●NECインターチャネル
- 7月12日発売●¥7,800●AVG●PCエンジン

前回 10

10　魔導物語 I ～炎の卒園児～
- 415点●NECアベニュー
- 夏発売予定●¥7,800●RPG●PCエンジン

前回 8

ⒸNEC Home Electronics, Ltd. Ⓒ女神天国建設委員会／メディアワークスⒸELFⒸNEC Interchannel Ltd.ⒸHUDSON SOFTⒸREDⒸKONAMIⒸPIONEER LDC INC. ⒸNCS
ⒸスクウェアⒸAICⒸ創通エージェンシーⒸサンライズ

SPECIAL

月替わりチャート BEST10
好きな劇場アニメベスト10！

ＯＶＡやドラマＣＤベスト10でも人気を集めていた「スレイヤーズ」が堂々のトップ。続くのは先日、公開されたばかりの「天地無用！」で、注目を集めていたことがうかがえる。

1 **スレイヤーズシリーズ**

●947点●強さも性格もムチャクチャな魔法使いの女の子が活躍するアニメシリーズ。8月3日から全国松竹系で最新版が上映されるぞ。

2 **天地無用！　IN LOVE**

●833点●「天地無用！」シリーズ初の劇場用オリジナル。おなじみの登場人物たちが、天地の両親を助けるために過去の世界で活躍する。

3 **機動戦士ガンダムF91**

●614点●「ガンダム」サーガの新しい扉を開こうとした作品。宇宙時代の人の革新が、監督の富野氏ならではの観点から描かれている。

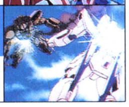

4	風の谷のナウシカ	●414点●宮崎駿氏監督の伝説的ファンタジー。
5	ルパンⅢ世　カリオストロの城	●371点●宮崎氏が監督した劇場オリジナル。
6	アキラ	●310点●海外でも人気を博したSF大作。
7	天空の城ラピュタ	●249点●これも宮崎氏監督の冒険活劇アニメ。
7	機動戦士ガンダム　逆襲のシャア	●249点●アムロとシャアの最終決戦を描いた。
9	マクロスプラス	●208点●最初はOVAで登場したマクロス。
10	機動警察パトレイバー	●185点●近未来の警察が舞台のロボット物。

PCエンジン&PC-FX ソフト売上げ BEST5

1 **お嬢様捜査網**
●236点●ヘッドルーム／NEC HE
●5月31日発売●¥7,800●AVG
前回 2

2 **VOICE PARADISE**
●198点●アスク講談社／NEC HE
●5月17日発売●¥8,800●AVG
前回 4

3 **デア ラングリッサーFX**
●196点●メサイヤ／NEC HE
●4月26日発売●¥7,800●SLG
前回 1

4 **ミラークルム**
●84点●レイフォース／NEC HE
●3月29日発売●¥8,800●RPG
前回 －

5 **銀河お嬢様伝説ユナFX ～哀しみのセイレーン～**
●46点●ハドソン
●3月6日発売●¥8,800●AVG
前回 －

プレイステーション ソフト売上げ BEST5

1 **バイオハザード**
●3641点●カプコン
●3月22日発売●¥5,800●AVG
前回 －

2 **鉄拳2**
●3428点●ナムコ
●3月29日発売●¥5,800●ACT
前回 －

3 **ドラゴンボールZ　偉大なるドラゴンボール伝説**
●1937点●バンダイ
●5月31日●¥5,800●ACT
前回 －

4 **ドリフトキング首都高バトル**
●1845点●元気
●5月3日発売●¥5,800●RCG
前回 －

5 **ときめきメモリアル　プライベートコレクション**
●1452点●コナミ
●4月26日●¥5,800●ETC
前回 －

セガサターン ソフト売上げ BEST5

1 **野々村病院の人々**
●3098点●e·l·f
●4月26日発売●¥6,800●AVG
前回 －

2 **ドラゴンボールZ　偉大なるドラゴンボール伝説**
●2543点●バンダイ
●5月31日発売●¥5,800●ACT
前回 －

3 **スーパーリアル麻雀PⅥ**
●2124点●セタ
●5月17日発売●¥8,800●ETC
前回 －

4 **ビクトリーゴール'96**
●1465点●セガ
●3月29日発売●¥5,800●SPG
前回 －

5 **Sword&Sorcery**
●1216点●マイクロキャビン
●5月31日発売●¥6,800●RPG
前回 －

プレイステーション 発売前人気ソフト BEST5

『NoëL』『ファイナルファンタジーⅦ』などが順当に人気を獲得している。来月は東京ゲームショーで発表された新作が入ってくるか？

1 **NoëL**
●1652点●パイオニアLDC
●7月26日発売●¥6,800●ETC
前回 －

3人の女の子たちと会話を楽しむゲーム。女の子と親しくなれば、彼女たちの生活を記録したビジュアルが見られるのだ。

2 **ファイナルファンタジーⅦ**
●1381点●スクウェア
●12月発売予定●¥5,800●RPG
前回 －

おなじみ超人気RPGシリーズ第7弾。フィールドや戦闘シーンのエフェクトもすべてポリゴンで表現されている。

バレット
エアリス
クラウド
たたかう
まほう
アイテム
440 440 59
315 315 85
397 397 73

3 **ときめきメモリアル対戦ぱずるだま**
●1201点●コナミ
●9月発売予定●¥5,800●PZG
前回 －

『ときめきメモリアル』の女の子たちが、『ぱずるだま』で対戦するPZG。音声やビジュアルを新しいものにしている。

4 **マクロス　DIGITAL MISSION VF-X**
●958点●バンダイビジュアル●8月23日発売●¥6,800●STG
前回 －

5 **天地無用！　登校無用**
●821点●エクシングエンタテインメント●9月発売予定●¥6,800●AVG
前回 －

セガサターン 発売前人気ソフト BEST5

やはり『ときめきメモリアル～forever with you～』がダントツのトップ。SSも来月のランキングが気になるところだ。

1 **ときめきメモリアル～forever with you～**
●1723点●コナミ
●7月26日発売●¥6,800●SLG
前回 －

恋愛SLGの草分けがいよいよSSに登場。スペシャル版にはバインダー型ケースと特製パワーメモリーが付属している。

95年5月3日(水)
稲邑『また今度連絡するよ。

2 **同級生～if～**
●1143点●NECインターチャネル
●8月9日発売●¥7,800●ETC
前回 －

パソコンから移植のナンパAVG。イベントグラフィックがすべて高解像度モードCGで描き直されているのだ。

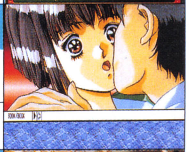

3 **ラングリッサーⅢ**
●982点●メサイヤ
●9月13日発売●¥5,800●SLG
前回 －

光と闇の戦いを描くファンタジーSLG第3弾。初回限定のスペシャルパッケージにはさまざまな特典がついている。

ファイター
ソルジャー
フェアリー

4 **サクラ大戦**
●838点●セガ●9月発売予定●価格未定●AVG
前回 －

5 **神秘の世界エルハザード**
●713点●パイオニアLDC●8月9日発売予定●AVG
前回 －

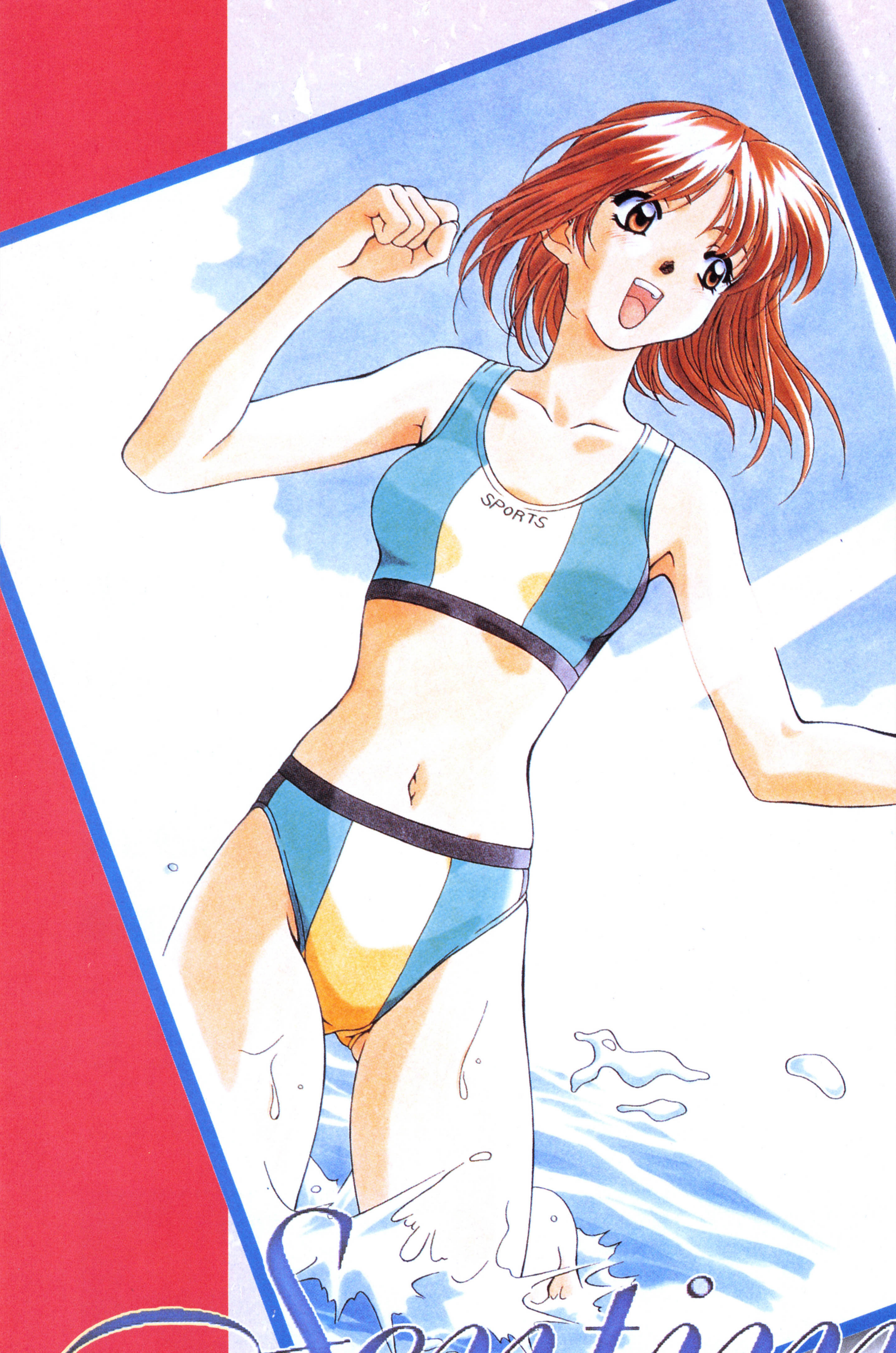

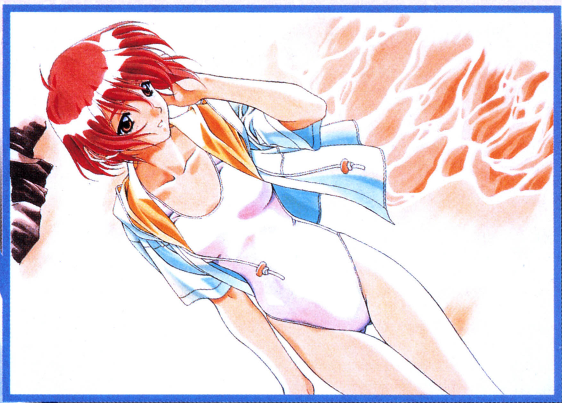

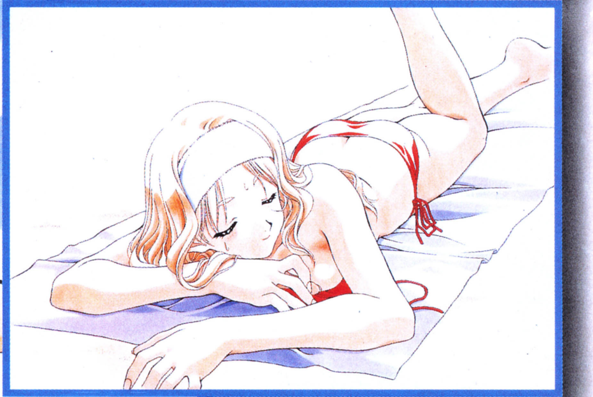

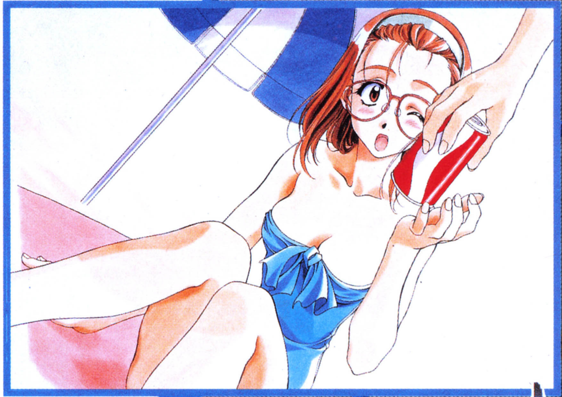

Sentimental Graffiti

センチメンタル
グラフティ

●SS●NEC IC●発売日未定●価格未定●SLG●20%

©NECインターチャネル／マーカス／M2／サイベル／スタジオコミックス

特報

独占イメージイラスト大公開！

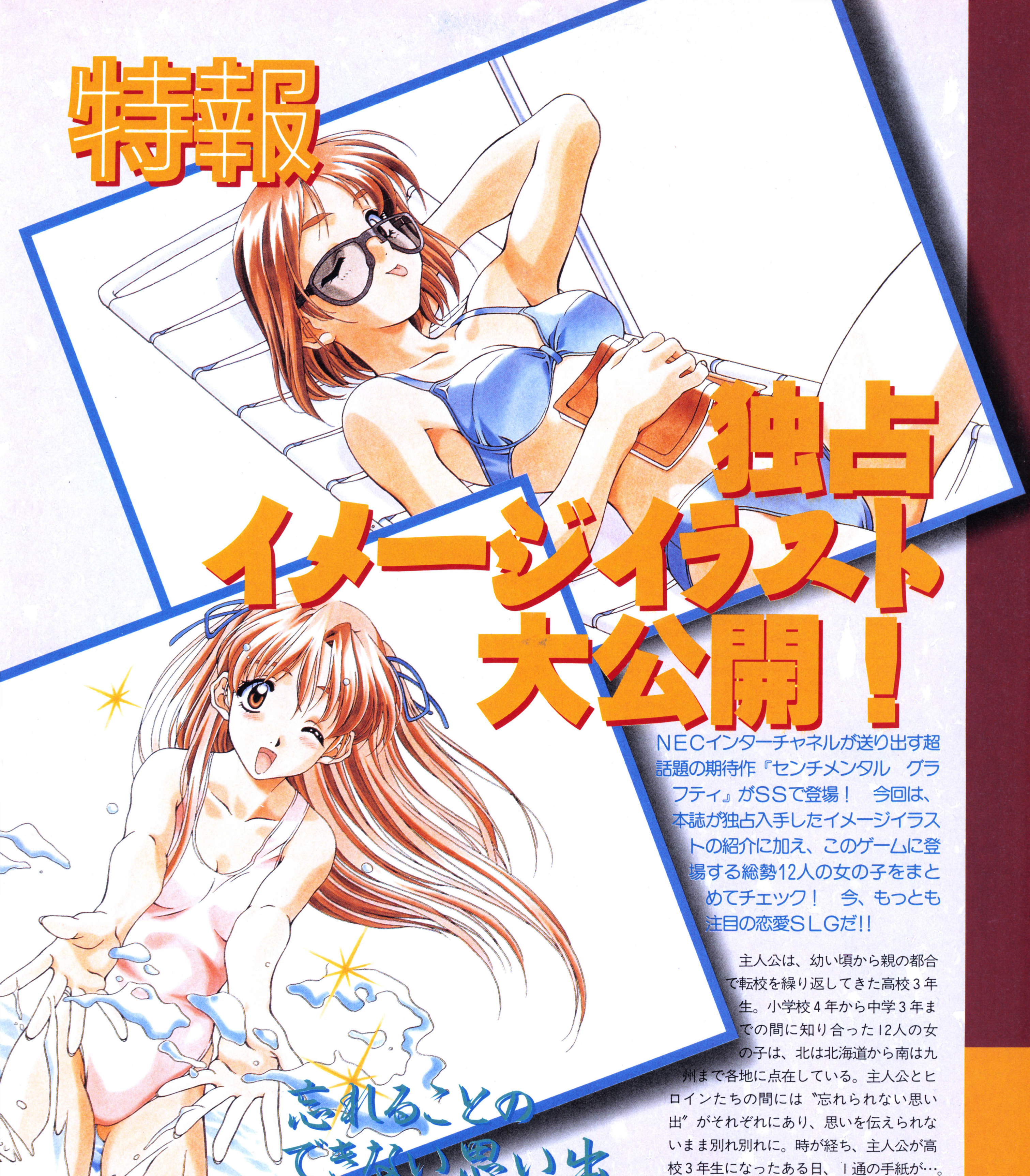
忘れることのできない思い出を今ここに……

NECインターチャネルが送り出す超話題の期待作『センチメンタル　グラフティ』がSSで登場！　今回は、本誌が独占入手したイメージイラストの紹介に加え、このゲームに登場する総勢12人の女の子をまとめてチェック！　今、もっとも注目の恋愛SLGだ!!

主人公は、幼い頃から親の都合で転校を繰り返してきた高校３年生。小学校４年から中学３年までの間に知り合った12人の女の子は、北は北海道から南は九州まで各地に点在している。主人公とヒロインたちの間には〝忘れられない思い出〟がそれぞれにあり、思いを伝えられないまま別れ別れに。時が経ち、主人公が高校３年生になったある日、１通の手紙が…。「会いたい」のひと言が主人公の心を動かす！　日本全国を旅しながら、12人のヒロインたちとロマンスを繰り広げるのだ。

12の思い出…12人の少女たち…

安達妙子

名前：**あだち たえこ**　身長：**158cm**　B・W・H：**84cm・59cm・86cm**　誕生日：**1月19日**　星座：**山羊座**　血液型：**A型**　好きなもの：**子ども**　嫌いなもの：**化粧、アクセサリー**　現住所：**青森県（青森市）**　通学校：**県立青垣高校**　イメージカラー：**ブルー**　趣味：**近所の子どもと遊ぶ**　バイト：**実家の酒屋での接客、販売**　クラブ：**特になし**　特技：**スキー、雪かき**　得意科目：**家庭科**

小学校４年生まで同じ学校に通っていた、主人公の幼なじみ。右のイメージイラストを見ても想像がつくように、妙子ちゃんは料理や裁縫、掃除に洗濯と家事全般が得意な家庭的な女の子。学校から帰ったら実家の酒屋の手伝いをし、お母さんの手が空いていないときは、家族のために料理や洗濯を自ら進んでやっている。いまどきの女の子にしては珍しく、しっかりしているんだ。東北の生まれということもあって情に厚く、他人に対しても非常に面倒見が良くて親切。近所の子どもたちと一緒に遊ぶのが好きだなんて、気持ちもスッゴク優しそうだ。妙子ちゃんは、良いお嫁さんになるタイプだね。しかしその反面、真面目な性格が逆効果になり、一生懸命なところが裏目に出て少し口うるさく受け止められてしまうところがあるかも。これも、相手のことを思っての行動だから、キミに対してキツイことを言ったとしてもカンベンしてあげてね。彼女のハートをキャッチして、おいしい手料理を食べられるかな？

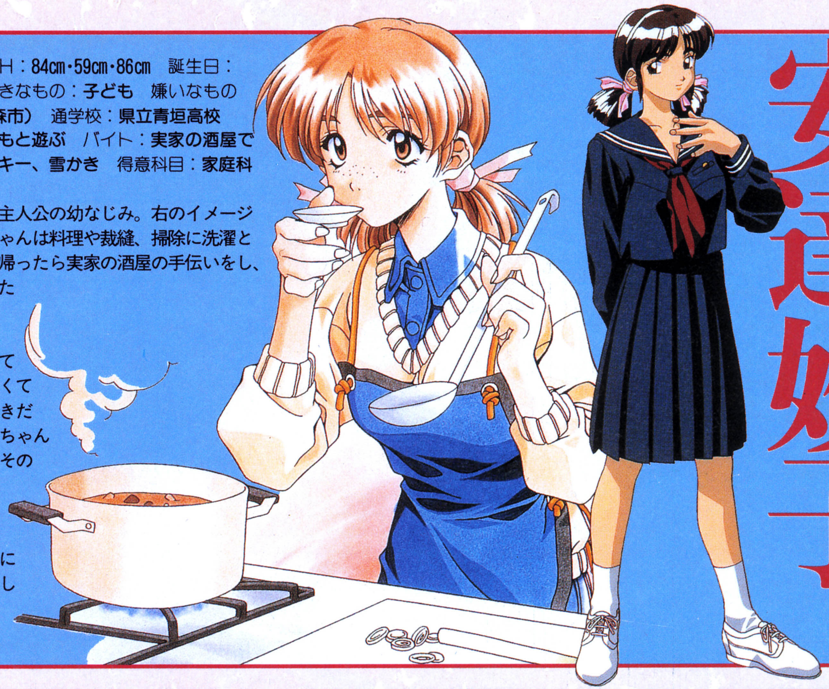

永倉えみる

名前：**ながくら えみる**　身長：**154cm**　B・W・H：**80cm・58cm・83cm**　誕生日：**7月20日**　星座：**蟹座**　血液型：**B型**　好きなもの：**オカルト関係の本や話**　嫌いなもの：**実際のオカルト現象**　現住所：**宮城県（仙台市）**　通学校：**私立萌黄女子高校**　イメージカラー：**イエロー**　趣味：**占い、全国の幽霊スポットめぐり、パソコン通信**　バイト：**特になし**　クラブ：**オカルト研究会を作り、部長におさまっていたことあり**　特技：**えみる語と日本語を使い分ける、占い（我流）、霊視（思い込みだけど）**　得意科目：**理科系全般**

喜怒哀楽をハッキリ表情に出すタイプで、とっても感情表現が素直な女の子。〝えみる語〟なる、彼女独特のイントネーションの言葉でしゃべるのが特徴的。成績は意外にもいいみたい。

◀えみるのCVは前田愛さん。

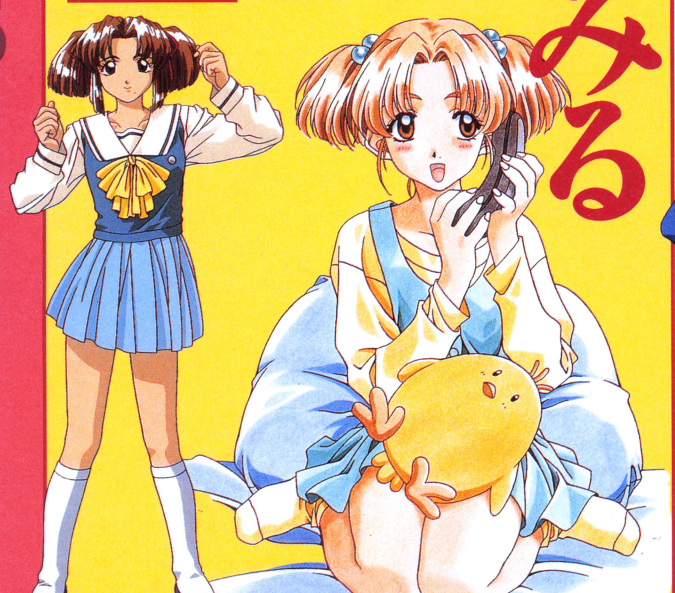

山本るりか

名前：**やまもと るりか**　身長：**165cm**　B・W・H：**82cm・56cm・84cm**　誕生日：**8月22日**　星座：**獅子座**　血液型：**O型**　好きなもの：**面白そうなもの**　嫌いなもの：**ウソをつくこと**　現住所：**愛知県（名古屋市）**　通学校：**県立水塚高校**　イメージカラー：**ライトブルー**　趣味：**特にないが、面白そうなことならなんでも首を突っ込む**　バイト：**最近はコンビニ、その他いろいろ**　クラブ：**特になし**　特技：**ヤジ馬**　得意科目：**現代国語**

親しみやすく、カラッと明るい性格のるりかちゃんは、いわゆる現代っ子。その昔、ある事件で結果的に主人公に罪をかぶせたことが原因で、深く傷ついている。そのためか、他人と親密な付き合いをして自分をさらけ出すことを恐れているんだ。また、将来について漠然と考えているようで、自分のやりたいことを探すのが当面の目的みたい。そのためか、彼女はとっても好奇心が旺盛で、いろいろなことにチャレンジしている。身近なところでは、コンビニをはじめ、いろいろな場所でアルバイトをしているんだ。

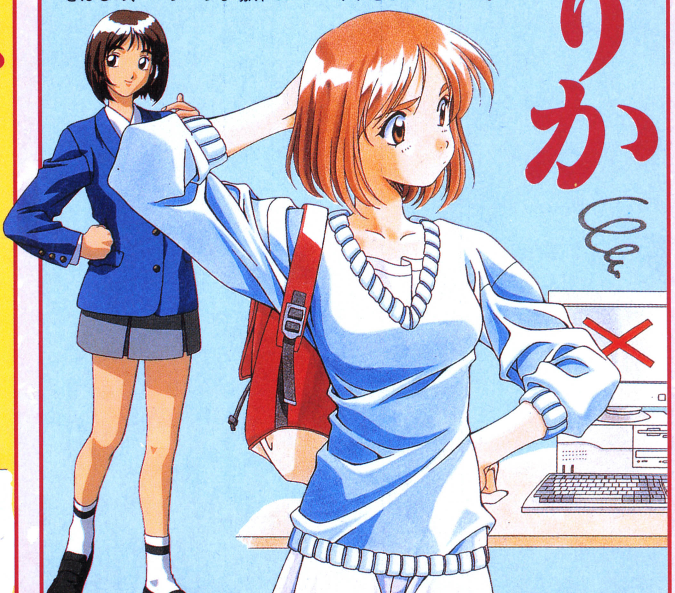

森井夏穂

名前：**もりい かほ**　身長：**162㎝**　B・W・H：**83㎝・58㎝・84㎝**　誕生日：**4月19日**　星座：**牡羊座**　血液型：**O型**　好きなもの：**走ること、寝ること、早起き、体を動かすこと**　嫌いなもの：**テスト**　現住所：**大阪府（ミナミ）**　通学校：**私立笹峰女学園高等部**　イメージカラー：**ライトグリーン**　趣味：**走ること**　バイト：**お好み焼き屋（家業）**　クラブ：**陸上部**　特技：**お好み焼きを焼くこと**　得意科目：**体育**

夏穂は、元気で明るいスポーツ少女。学校では陸上部に所属していて、100メートルと200メートルでインターハイ出場の経験を持つ実力者なんだ。これだけすごいスプリンターを世間が見逃すはずがなく、将来を期待されている。しかし、本人はそんなことお構いなし。なにせ〝約束を果たす〟ということが、彼女が走る理由なのだから……。ふだんは陸上に力を入れる彼女も、家に帰れば実家のお好み焼き屋でアルバイトをしている。これも、自分で陸上に使うシューズやウェアを購入するためなのだ。なかなかしっかりしたところのある、努力家なんだね。スラッと伸びたお美脚がまぶしいです♡

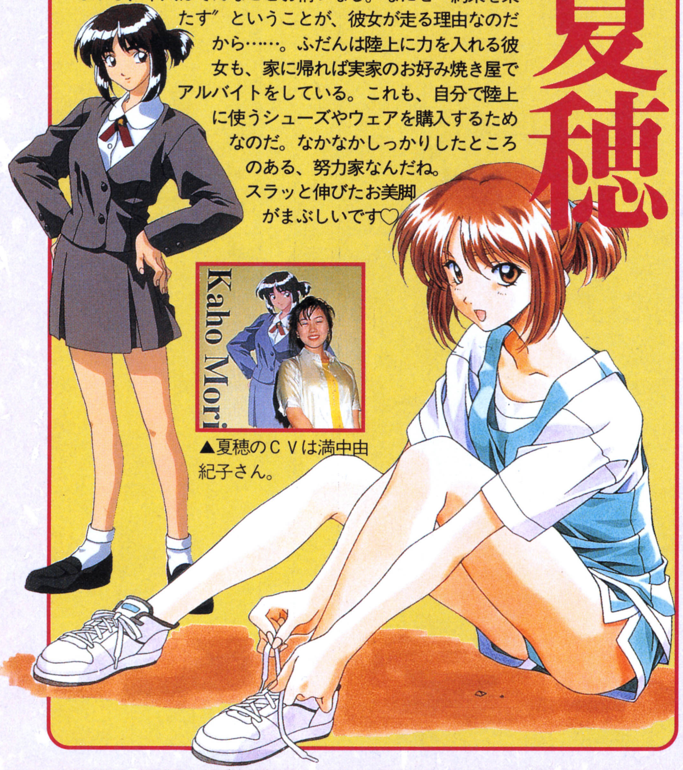

▲夏穂のＣＶは満中由紀子さん。

綾崎若菜

名前：**あやさき わかな**　身長：**165㎝**　B・W・H：**84㎝・57㎝・85㎝**　誕生日：**9月16日**　星座：**乙女座**　血液型：**A型**　好きなもの：**抹茶、骨董品、神社めぐり、歌舞伎**　嫌いなもの：**争いごと、密閉された暗闇**　現住所：**京都府（京都市）**　通学校：**私立紫雲女子高校**　イメージカラー：**パープル**　趣味：**抹茶を飲むこと、お寺めぐり**　バイト：**特になし**　クラブ：**弓道部**　特技：**応急手当**　得意科目：**日本史、数学、物理**

典型的な大和撫子で、古風な雰囲気が漂う娘。話し方や物腰が柔らかく、どこかはかなげなところがあるのだ。争いごとを嫌い、騒ぎのある場所には近づかない。中学、高校と弓道部に所属していて、弓の道は彼女の感性に何か訴えるものがあるのかも。性格は多少おっとりしているが、芯はしっかりしている。何か問題が起きたときでも、そうそう慌てることなく対処ができる冷静な一面もあるんだ。また、幼児体験から密閉された暗闇を極端に嫌う。

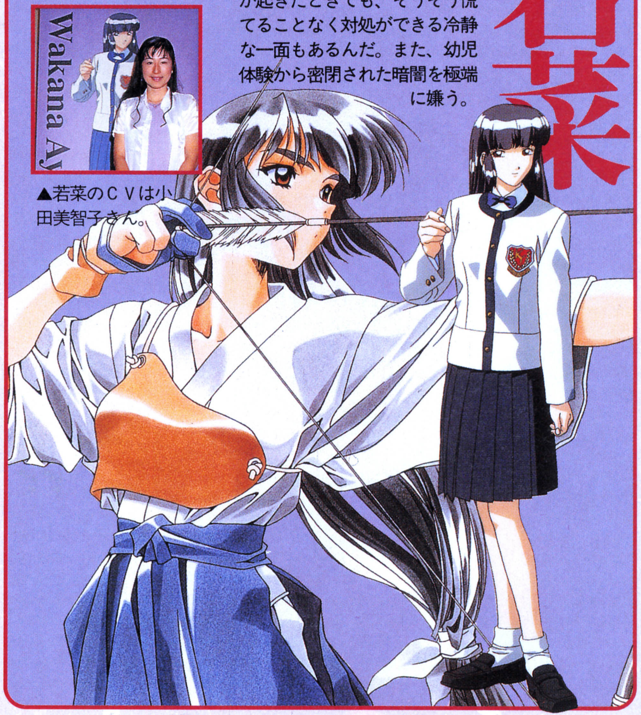

▲若菜のＣＶは小田美智子さん。

沢渡ほのか

名前：**さわたり ほのか**　身長：**160㎝**　B・W・H：**79㎝・56㎝・80㎝**　誕生日：**5月14日**　星座：**牡牛座**　血液型：**O型**　好きなもの：**ショッピング**　嫌いなもの：**乱暴な男の子、ゴキブリ**　現住所：**北海道（札幌市）**　通学校：**私立祥桜学園高校**　イメージカラー：**ピンク**　趣味：**ウィンドウショッピング**　バイト：**特になし**　クラブ：**馬術部**　特技：**乗馬、馬の世話**　得意科目：**生物、地学**

温厚な性格のほのかちゃんは、同性の友だちから慕われるタイプの女の子。勉強や運動は人並みにこなし、人当たりもいいので学校では友だちが多いみたい。そんな彼女も、同年代の男性と１対１で話すのは苦手みたい。ついつい上がってしまって、いつも友だちと話すようにはいかなく、口数が少なくなってしまうんだ。これも、彼女がファザコンの傾向が多少なりともあるせいなのかもね。休日には、大好きなショッピングをするため繁華街へ繰り出す。とはいっても、コレといった目的の物を探すのではなく、町をブラブラ歩いてショーウィンドウに飾られているキレイな洋服やアクセサリーを見ているだけで彼女は満足みたい。学校では馬術部に所属していて、右のイメージイラストからはちょっと想像しにくいけど、かなりお嬢さまっぽい一面を持っている。馬が好きというところは、北海道生まれのせいかな？

◀ほのかのＣＶは鈴木麻里子さん。

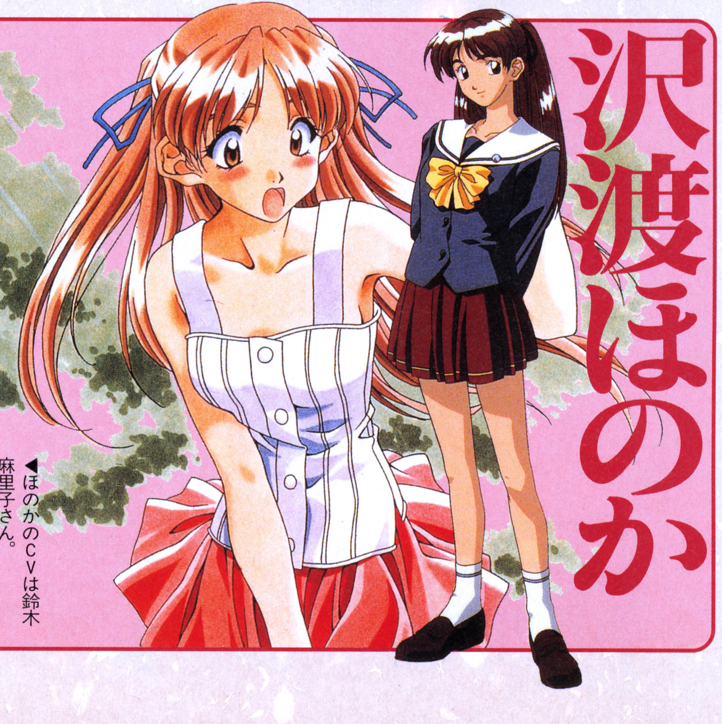

12の思い出…せつなさをいだいて今、旅立つ

七瀬 優

名前：ななせ ゆう　身長：160㎝　B・W・H：85㎝・56㎝・85㎝　誕生日：12月18日　星座：射手座　血液型：B型　好きなもの：旅行　嫌いなもの：自分のセンスに合わないもの、人込みや騒音の激しい場所　現住所：広島県（広島市）　通学校：県立朱之宮高校　イメージカラー：レッド　趣味：旅行、星を見る　バイト：特になし　クラブ：特になし　特技：掘り出し物を見つけること　得意科目：地理、地学、天文学

どちらかといえばひとりでいるのが好きなタイプで、ミステリアスで不思議な雰囲気を漂わせる女の子。一般常識や法則にとらわれない自由な発想の持ち主で、独自の感性で物事の善し悪しを判断する。また、自分の知らないものや行ったことのない場所に強い関心を持ち、休みを見つけてはあちこちに旅行をしているみたい。彼女の旅行好きは、むかし主人公と出会ったときに転校で各地を転々とした話を聞いたのがきっかけのようだ。思い立ったらジッとしていられない性分で、アクティブに行動をする。その反面、ときどきとっぴょおしもない行動をとり、周りの人を驚かせることがあるんだ。よく晴れた夜にはひとりで公園へ行き、満天の星空を見ては物思いにふけっている。なかなかのロマンチストなのかも知れないな。果たして、彼女は星に何を見ているのか？　思いが伝えられなかった主人公のことを考えているんだろうか。とっても気になるよね。

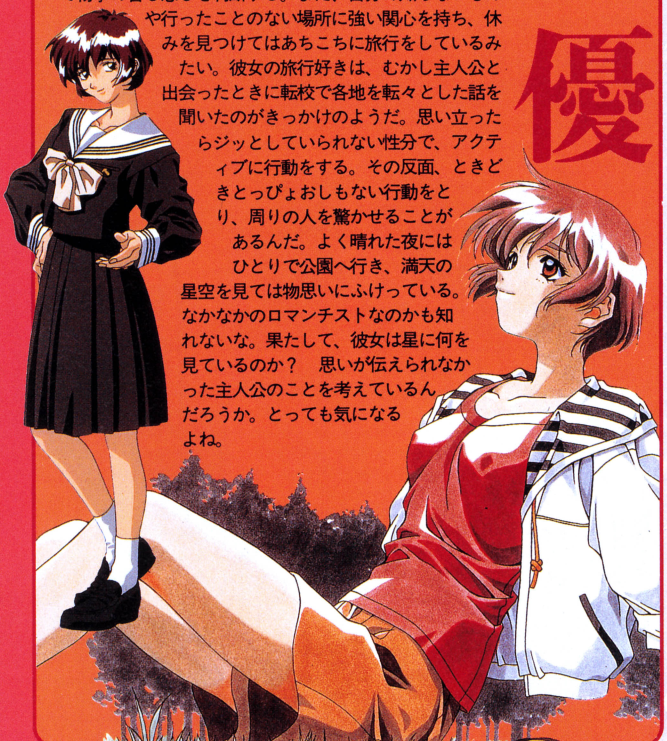

遠藤 晶

名前：えんどう あきら　身長：168㎝　B・W・H：83㎝・58㎝・83㎝　誕生日：10月31日　星座：天秤座　血液型：ＡＢ型　好きなもの：ヘアバンドやイヤリングなど、センスのいいアクセサリー　嫌いなもの：あいまいな言葉、はっきりしない態度　現住所：長崎県(長崎市)　通学校：県立誠林女子高校　イメージカラー：グリーン　趣味：テニス、ショッピング　バイト：特になし　クラブ：管弦楽同好会（誠林高校交響楽団）　特技：チェロ　得意科目：音楽、世界史（西洋史）

元気であか抜けた性格の晶ちゃんは、ハッキリものを言うタイプの女の子。彼女は流行に敏感なんだけど、自分のセンスが確立されているのでまわりの流行にはながされないんだ。いつもつけている大きめのヘアバンドが、彼女のトレードマーク。この辺にも自己主張が見られ、なかなかオシャレだよね。制服姿もいまどきの女子高生らしく、ミニスカにルーズソックスと押さえるポイントはちゃんと押さえているのだ。彼女は小さい頃からチェロを習っていて、学校でも管弦楽同好会に所属している。大きなコンテストで賞を取ったこともあり、かなりの腕前であることは確か。見た目のイメージからは想像もつかない、意外な一面が。このギャップも彼女の魅力のひとつなのかもね。また、信じられないほど大胆な行動をとることが多いらしい。

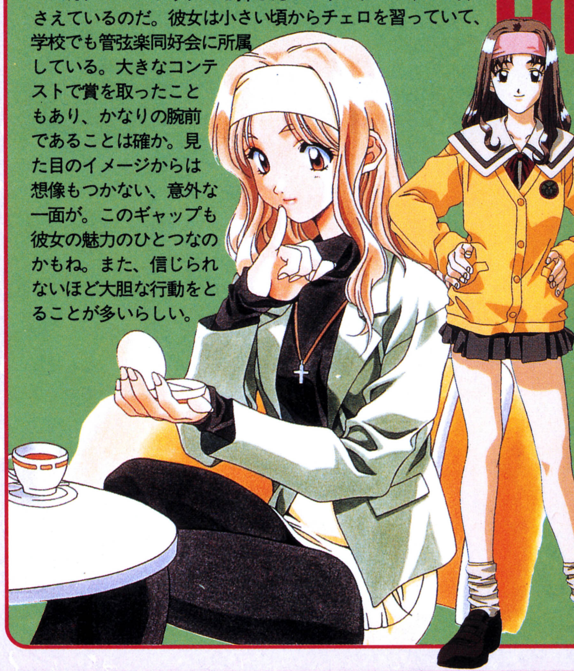

保坂美由紀

名前：ほさか みゆき　身長：156㎝　B・W・H：85㎝・58㎝・84㎝　誕生日：2月16日　星座：水瓶座　血液型：A型　好きなもの：印象派の絵画、日本画　嫌いなもの：和服　現住所：石川県(金沢市)　通学校：県立茶山高校　イメージカラー：ブラウン　趣味：美術館に行くこと　バイト：特になし　クラブ：美術部(ただし絵は描きません)　特技：絵画の鑑定　得意科目：世界史（東洋史)、数学

美由紀はマジメな性格で、ふとすると勉強が生活の中心になっているようにみられがち。一見カタブツなイメージだけど、いろいろなことに興味を示して彼女なりにチャレンジしているようだ。ただ、そんな自分の姿を人に知られることを極端に嫌っているようで、努力している姿などは決して他人には見せないんだ。性格は、自分の意志をハッキリと言えないタイプの女の子で、人を傷つけることが嫌いなこともあってか正直な気持ちを相手に伝えられないでいる。彼女の実家の家業が美術に関係しているためか、美由紀は色彩感覚に優れているんだ。学校でも美術部に所属しているのだが、実際に彼女が絵を描いている姿は誰も見たことがないらしい。絵の鑑定という、かなり変わった特技を持つ彼女は、休日になると美術館へ行って好きな絵画を鑑て楽しんでいる。中でも印象派の絵画と日本画が好みみたいで、彼女と話すときの話題はかなり硬そうな感じ。やっぱり、絵画に詳しい方がいいんだろうか？　また、彼女のイメージは文学少女っぽいよね。木陰のベンチに座って読書する彼女の姿に、コロッといってしまう人も多いかも……。メガネの下のちょっと垂れ目から送られる、彼女の視線もかなりイイ感じ。いまのうちにちょっと勉強しておこうっと。

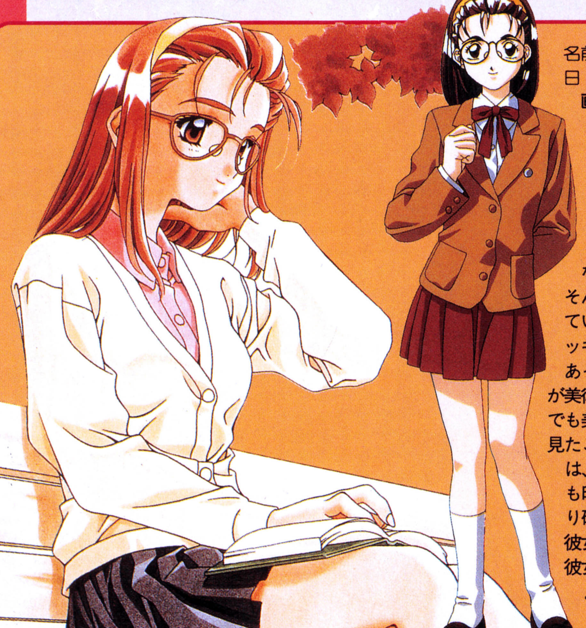

星野明日香

名前：**ほしの あすか**　身長：**153cm**　B・W・H：**80cm・60cm・86cm**　誕生日：**6月21日**　星座：**双子座**　血液型：**B型**　好きなもの：**行列、人だかり**　嫌いなもの：**行動しないこと**　現住所：**神奈川県（横浜市）**　通学校：**私立精華女子高校**　イメージカラー：**オレンジ**　趣味：**情報誌と情報番組の総チェック**　バイト：**ファミリーレストランのウェイトレス**　クラブ：**特になし**　特技：**ユーフォーキャッチャー**　得意科目：**特になし**

明日香ちゃんは、話題になっているモノなら何でも興味を示す、筋金入りのミーハー娘。雑誌にテレビと、話題のニュースソースは常にチェックを入れていて、流行モノにはいの一番で飛びつくんだ。そうしては自分でいろいろなことを試そうとする、好奇心旺盛なところもある。なんてったって、行列と人だかりが好きというんだから、周囲に張り巡らしている彼女のアンテナはかなりのものだ。しかし、人込みの中をスタスタと平気で進んで行く彼女のテンションに合わせて付き合うのは大変かも。カワイイこの娘に惚れてしまった弱みってことで、慣れるっきゃないよね。ところで、彼女の制服を見てピンときた人はいるかな？　そう、彼女は『卒業』でおなじみの精華女子高校に通っているのだ。このゲームにあの５人は登場しないだろうけど。でも、『卒業』ファンの人は、かなりこの制服姿の明日香ちゃんには親近感を覚えるんじゃないかな。そんな明るくて元気な彼女は最近、制服がかわいいと評判になっているファミリーレストランでアルバイトをしているんだ。彼女に会いに行ったとき、明日香ちゃんのファミレスの制服姿を見ることができるといいんだけど。これは、ちょっと期待しちゃうよね。いったいどんな制服なんだろう？

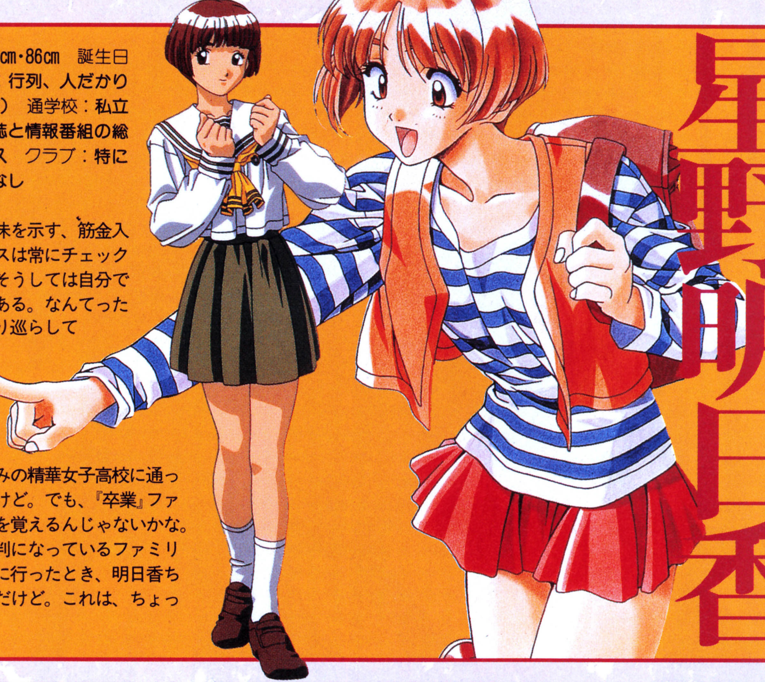

杉原真奈美

名前：**すぎはら まなみ**　身長：**158cm**　B・W・H：**78cm・56cm・81cm**　誕生日：**3月12日**　星座：**魚座**　血液型：**A型**　好きなもの：**しずかな水辺、小鳥、詩集**　嫌いなもの：**喧騒**　現住所：**香川県（高松市）**　通学校：**県立白井坂高校**　イメージカラー：**ホワイト**　趣味：**森林浴、バードウォッチング、詩集を読む**　バイト：**特になし**　クラブ：**植物研究会（幽霊部員）**　特技：**相手の考えを読む、動物と心を通わせる**　得意科目：**化学、植物学**

体が弱く、人と話すことがあまり得意でない彼女は、どことなくはかなげなイメージがする。スポーツが大の苦手だが、勉強の方は優秀なんだ。自然と動物が好きで、よく公園に行っては小鳥たちと戯れている。

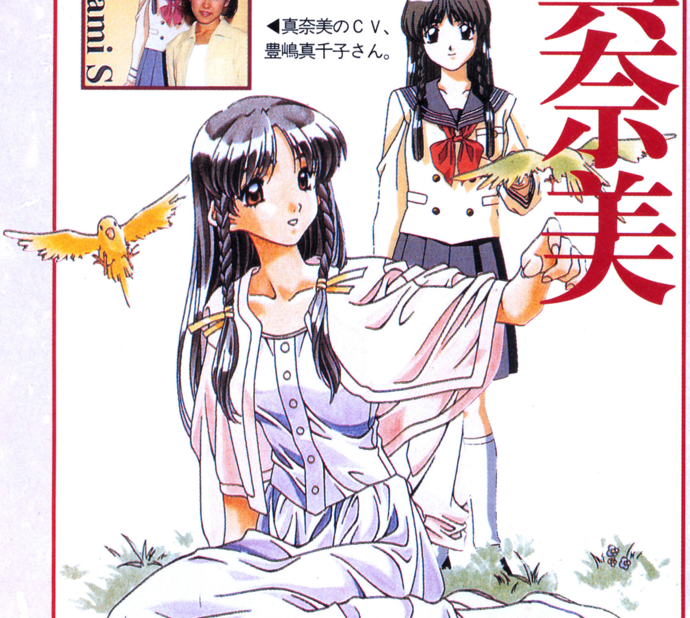

◀真奈美のＣＶ、豊嶋真千子さん。

松岡千恵

名前：**まつおか ちえ**　身長：**162cm**　B・W・H：**88cm・57cm・87cm**　誕生日：**11月23日**　星座：**蠍座**　血液型：**AB型**　好きなもの：**'70年代後半～'80年代後半のブリティッシュロック、バロック音楽**　嫌いなもの：**歌謡曲**　現住所：**福岡県（福岡市）**　通学校：**私立黒曜高校**　イメージカラー：**ブラック**　趣味：**バロック音楽、ブリティッシュロックを人に聞かせる**　バイト：**ライヴのチケット代が収入となっている**　クラブ：**特になし（バンド活動）**　特技：**ギター演奏**　得意科目：**特になし**

アーティストを目指している、ちょっと気が強い千恵。バンドではボーカルとギターを担当しているが、本人はプロのギタリストになりたいみたい。彼女のバンドは地元で大人気なんだ。

▶千恵のＣＶは米本千珠さん。

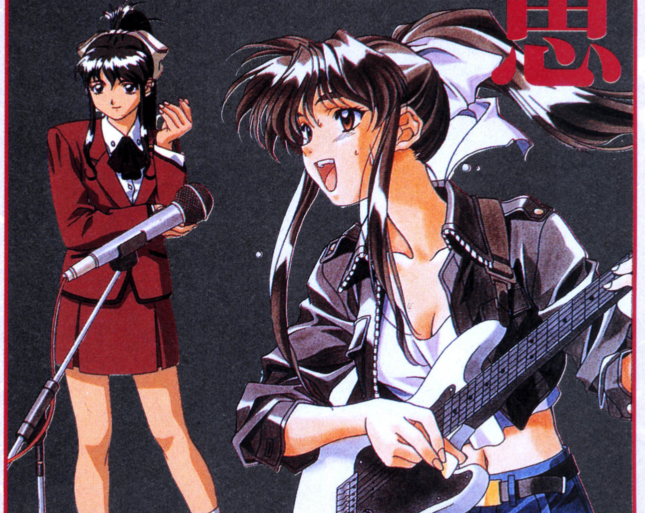

TRUE
LOVE
STO

特報

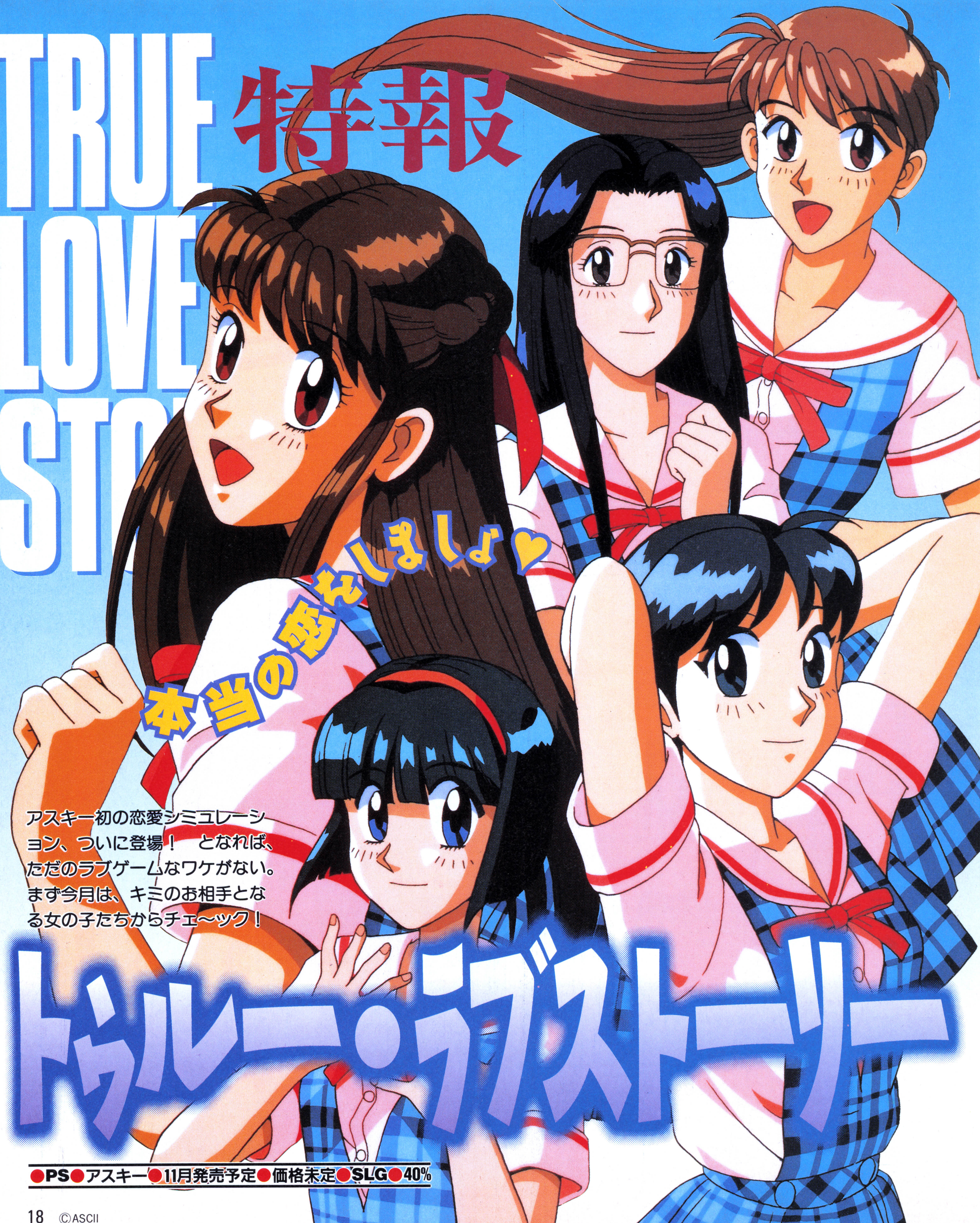

本当の恋をしましょ♥

アスキー初の恋愛シミュレーション、ついに登場！　となれば、ただのラブゲームなワケがない。まず今月は、キミのお相手となる女の子たちからチェ～ック！

トゥルー・ラブストーリー

●PS●アスキー●11月発売予定●価格未定●SLG●40%

©ASCII

CHARACTERS

桂木綾音

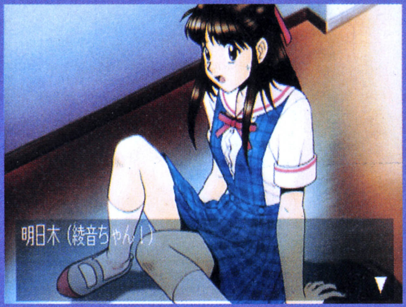
明日木（綾音ちゃん！）

●身長163cm●B81cm●W58cm●H82cm

明るい性格の綾音は、成績優秀で動物や草花好きのお嬢さまタイプ。ちょっとおっちょこちょいなのはご愛敬。

広瀬のぞみ

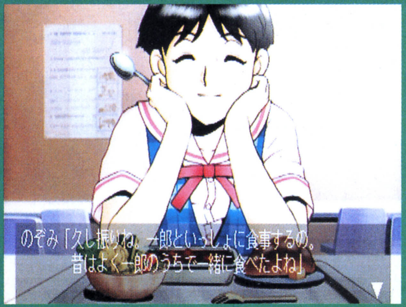
のぞみ「久し振りね。一郎といっしょに食事するの。
昔はよく一郎のうちで一緒に食べたよね」

●身長158cm●B83cm●W59cm●H84cm

のぞみは家庭的な世話女房タイプで、幼なじみの君とはロゲンカすることも多いみたい。美術部に所属している。

後藤育美

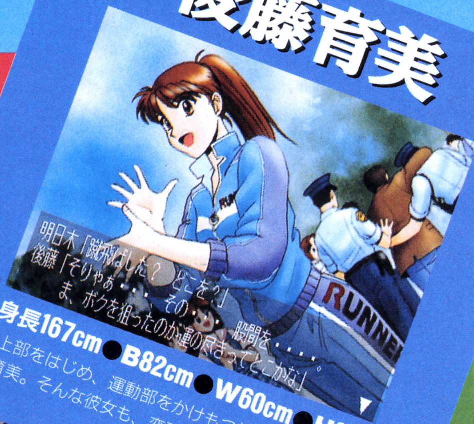
明日木「蹴飛ばした？　どこを？」
後藤「そりゃあ・・・その・・・股間を・・・。
ま、ボクを狙ったのが運の尽きってとこかな」

●身長167cm●B82cm●W60cm●H84cm

陸上部をはじめ、運動部をかけもつほど運動神経バツグンの育美。そんな彼女も、恋愛に関してはまだまだ……。

南 弥生

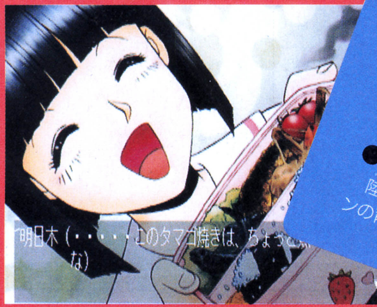
明日木（・・・・・このタマゴ焼きは、ちょっと
な）

●身長152cm●B78cm●W59cm●H80cm

ぬいぐるみやイチゴ模様のコレクションが自慢の弥生は、君の妹の親友。かわいいながらけっこう大胆…。

本多智子

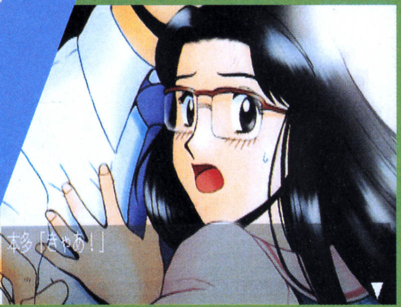
本多「きゃあ！」

●身長162cm●B86cm●W58cm●H86cm

智子は読書や音楽鑑賞だけでなく自ら詩を書いたりと、典型的な文学少女。成績優秀で、のんびりした性格。

タイムリミットは１カ月！

このゲームでキミは、１カ月後には転校しなければならない悲しい運命にある。残り少ない学校生活を有意義に過ごすため、キミは意中の女の子とハッピーな関係になることを決意する……。女の子のタイプは全部で９人。好みの女の子と仲良くなれたら、まずは放課後デートに誘ってみよう。それがハッピーへの第一歩だ！

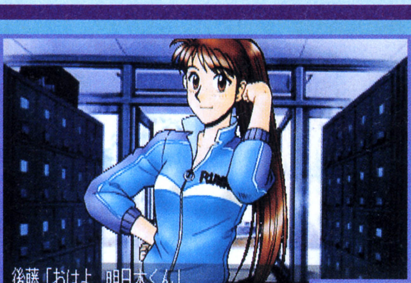
後藤「おはよ。明日木くん」
明日木「おはよう。後藤さん」
後藤「暑いね～っ。でも、夏はこうでなくっちゃ

▲ゲームスタート後、まず最初に女の子と遭遇するのが登校時の昇降口。ここで会えるのは仲のいい子が多いから、親密度のチェックに使えるかも？

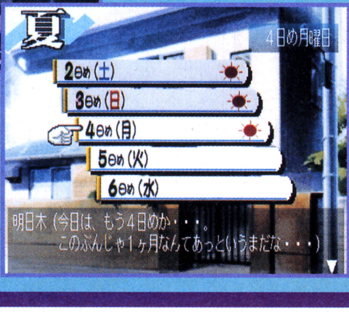

明日木（今日は、もう4日めか・・・。
このぶんじゃ1ヶ月なんてあっというまだな・・・）

▶キミの一日は自宅から始まる。画面に表示された日程表には「球技大会」や「実力テスト」などの学校行事のほか、デートの約束なども表示される。

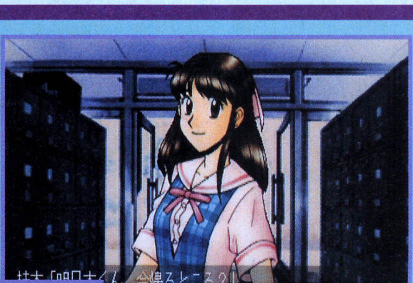
桂木「明日木くん、今帰るところ？」
だけど？」
で、いっしょに帰らない？」

▲下校時にうまく女の子と会えれば、「一緒に帰ろう」と誘うこともできる。もし女の子がＯＫしてくれたら、これはもしかして脈アリってこと……!?

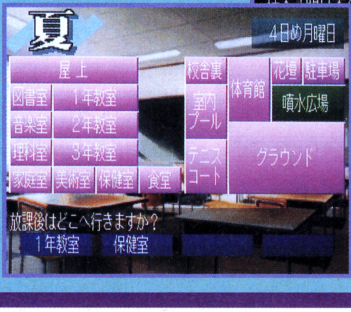

放課後はどこへ行きますか？

◀登校後もキミの行動は続く。でも、ただうろつくだけじゃダメ。どの時間にどこに行くかで、女の子との出会いや親密度が大きく変わってくるのだ。

発売記念企画

ゲーム
ポスタ

このポスターがキミの家に！

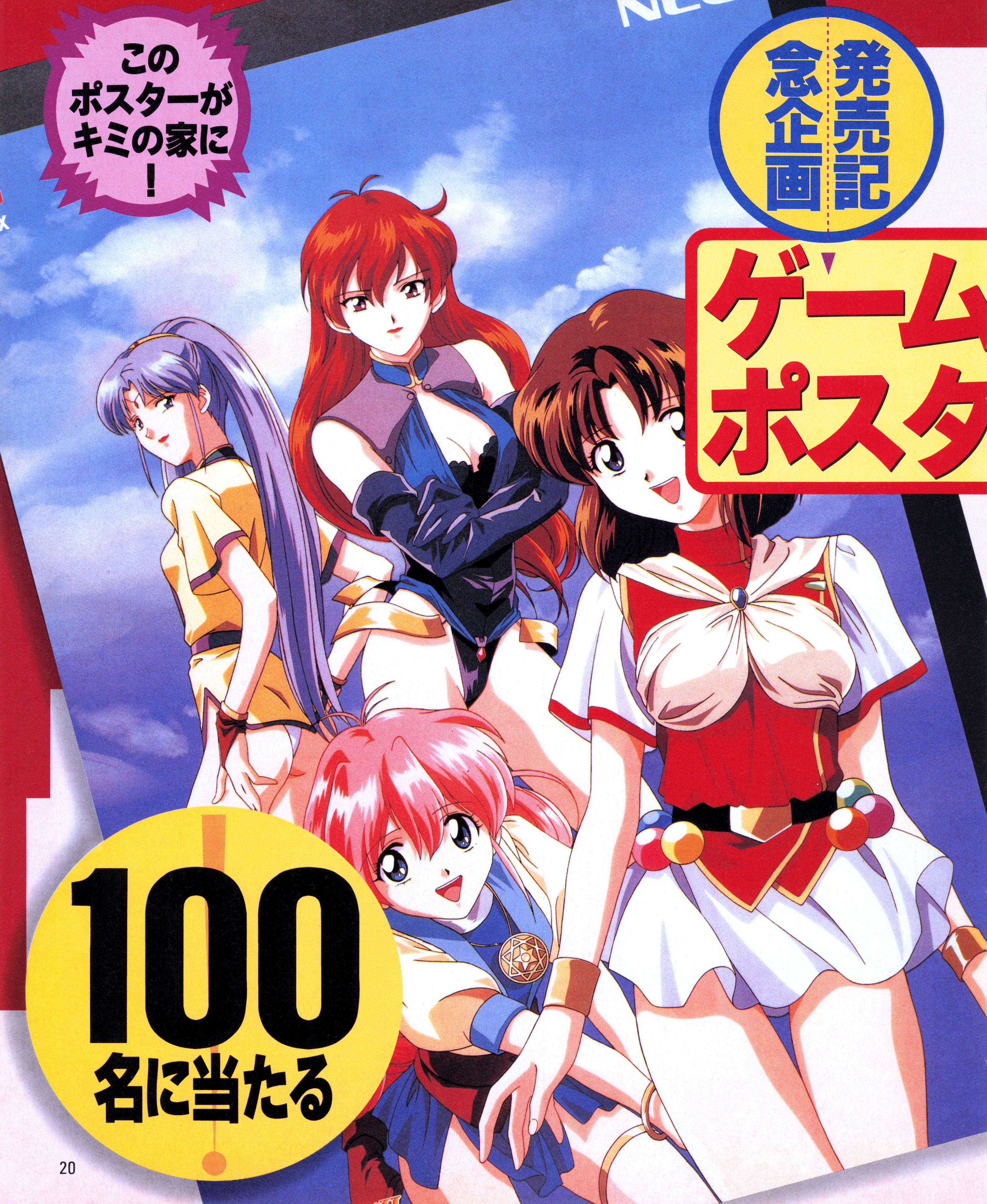

100名に当たる

女神天国II

●PC-FX●NEC HE●発売中●¥7,800●SLG

をプレイして
ーをもらおう!!

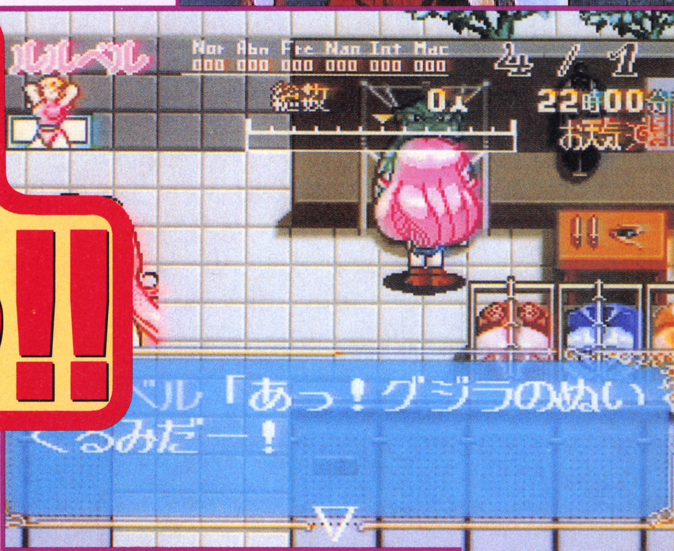
ルルベル
Nor Abn Fre Nan Int Mac
000 000 000 000 000 000
4 / 1
総数 0人
22時00分

ベル「あっ！グジラのぬい
ぐるみだー！

待ちに待った『女神天国II』がついに発売されたぞ！　みんなはもう買ったかな？　盆と正月がいっぺんに来たようなおめでた状態の中、今回は『女神天国II』の発売を記念して攻略の初級編＆スペシャルプレゼントをしちゃいま〜す。プレゼント賞品は、左で紹介しているポスター！　ショップの販促用に作られた数少ないポスターなので、ファンの人にはプレミアものだぞ。下の応募方法をしっかり読んで、ジャンジャン応募してね！　今年の夏は『女神天国II』でキ・マ・リ♡

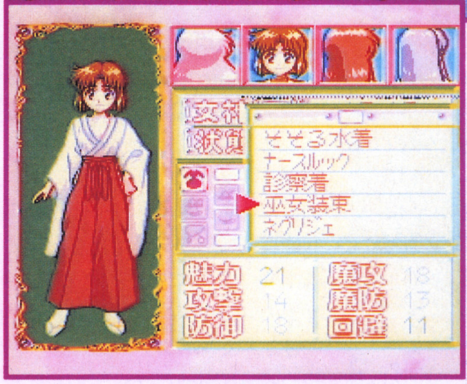
女神
状態
そそる水着
ナースルック
診察着
巫女装束
ネグリジェ
魅力 21
攻撃 14
防御 18
魔攻 18
魔防 13
回避 11

◀▲コスチュームは、ショップで購入したり、宝箱やイベントで入手できる。

応募方法

ポスターが欲しい人は、ハガキに下の問題の答えと、キミの住所、氏名、年齢、電話番号、『女神天国II』をプレイした感想を書いて下のあて先まで送ってネ。問題のヒントは、今回の攻略記事の中に載っているから、よ〜く読んでみてね。締め切りは8月16日(当日消印有効)。なお、プレゼント当選の発表は、発送をもって代えさせていただきます。

★問題「右で紹介しているコスチュームの〝グジラ〟の入手方法と入手できる場所を具体的に書いてください」

●あて先

〒101 東京都千代田区神田
駿河台1-8 東京YWCA会館
電撃G'sエンジン編集部
「女神天国IIポスタープレゼント」係

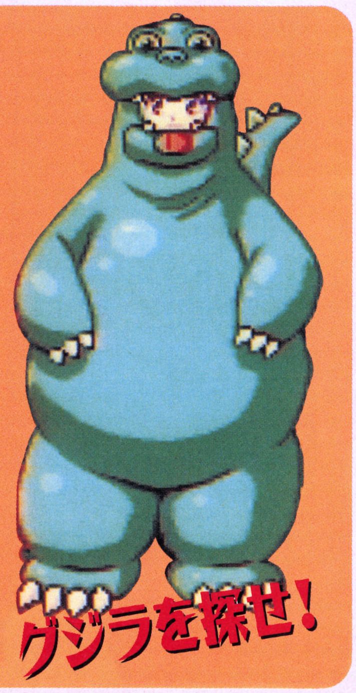

ヒントは攻略記事の中に

©NEC Home Erectronics, Ltd. ©女神天国建設委員会／メディアワークス

※当選者の発表は賞品の発送を以って代えさせていただきます。なお雑誌公正競争規約の定めにより、この懸賞に応募された方は、この号の他の懸賞に当選できない場合があります。

目的！ヤミメガの工場を押さえろ!!

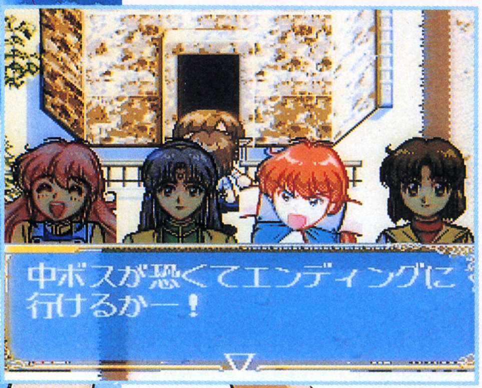

中ボスが恐くてエンディングに行けるかー！

女神を選択してプレイした場合の目的は、各町に配置されているヤミメガの工場へ行き、ヤミメガたちと戦って彼女たちの計画を遅らせること。こまめに工場へ行き、様子を見るのがポイント！

HOW TO WIN!

女神でプレイ

ワンポイント　コスチュームによる効果・1

コスチュームは上下の組み替えが自由にでき（一部を除く）、その組み合わせによっていろいろな効果を発揮する。基本的に、コスチュームを着ることで女神のステータスを変化させることができる。女神のステータスは、信者を集める時に重要なファクターで、６タイプいる信者に合わせたコスチュームを着て誘惑すると、１度に集まる信者数がグ～ンとアップするのだ。

また、女神とコスチュームの組み合わせや、季節や場所などの条件を満たすと、ご褒美のズバピタアニメーションを見ることができるぞ！　各女神に５パターンずつ用意されているよ。

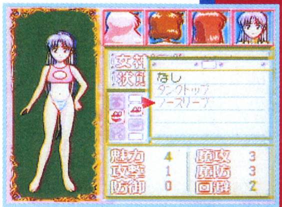
女神
衣装
なし
タンクトップ
ノースリーブ
魅力 4
攻撃 1
防御 0
魔攻 3
魔防 3
回避 2

▲すべてのコスチュームは、女神共通で着ることができるのだ。

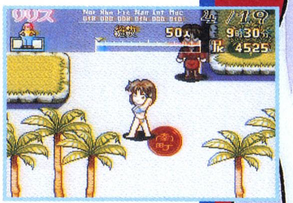
リリス
Nor Abn Fic Nan Int Mac
018 000 008 014 000 010
4/19
50人
9時30分
4525

▲町で信者を勧誘するポーズ♡　信者を集めればお金が増えるぞ。

◀ＹＷＧＡ会館３Ｆでルルベルがレオタードを着ると…。

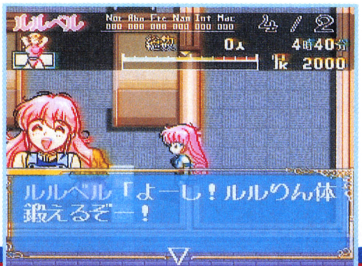
ルルベル
Nor Abn Fic Nan Int Mac
000 000 000 000 000 000
4/2
0人
4時40分
2000

ルルベル「よーし！ルルりん体鍛えるぞー！

女神さまのイベントは？

ゲーム中には、様々なイベントが用意されているぞ。お約束のズバピタアニメーションをはじめ、プールで水泳をしたり、一発ギャグ選手権や町内マラソンなどの大会イベント、CMに出演してお金がもらえるイベントなどバラエティに富んだ楽しいモノばかり！　今回は、ルルベルのCMイベントを紹介するぞ。CM出演は、女神にスポンサーから依頼があり、TV局へ行くとアニメーションによるCMの撮影イベントが見れちゃうのだ。

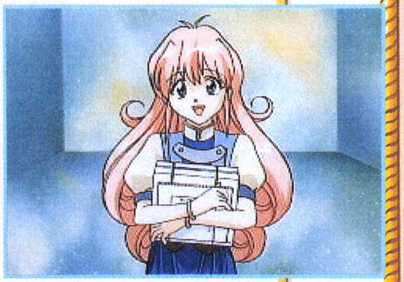

▶これが、ルルベルのCM出演イベント。PC-FXのCMだ。

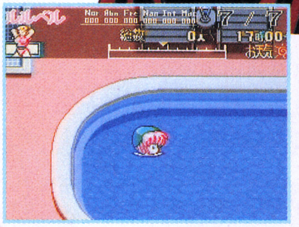
ルルベル
Nor Abn Fre Nan Int Mac
総数
0人
7/7
17時00
お天気

▶水着を着ていると、プールや海を自由に泳ぐことができるぞ。

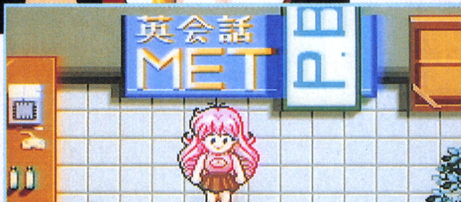
英会話
MET
P.B
ルルベル
Nor Abn Fre Nan Int Mac
総数
0人
20時5

▲TV局といえば、いろいろな衣装が揃っているよね。バラエティ番組によくあるアレもあるかな!?

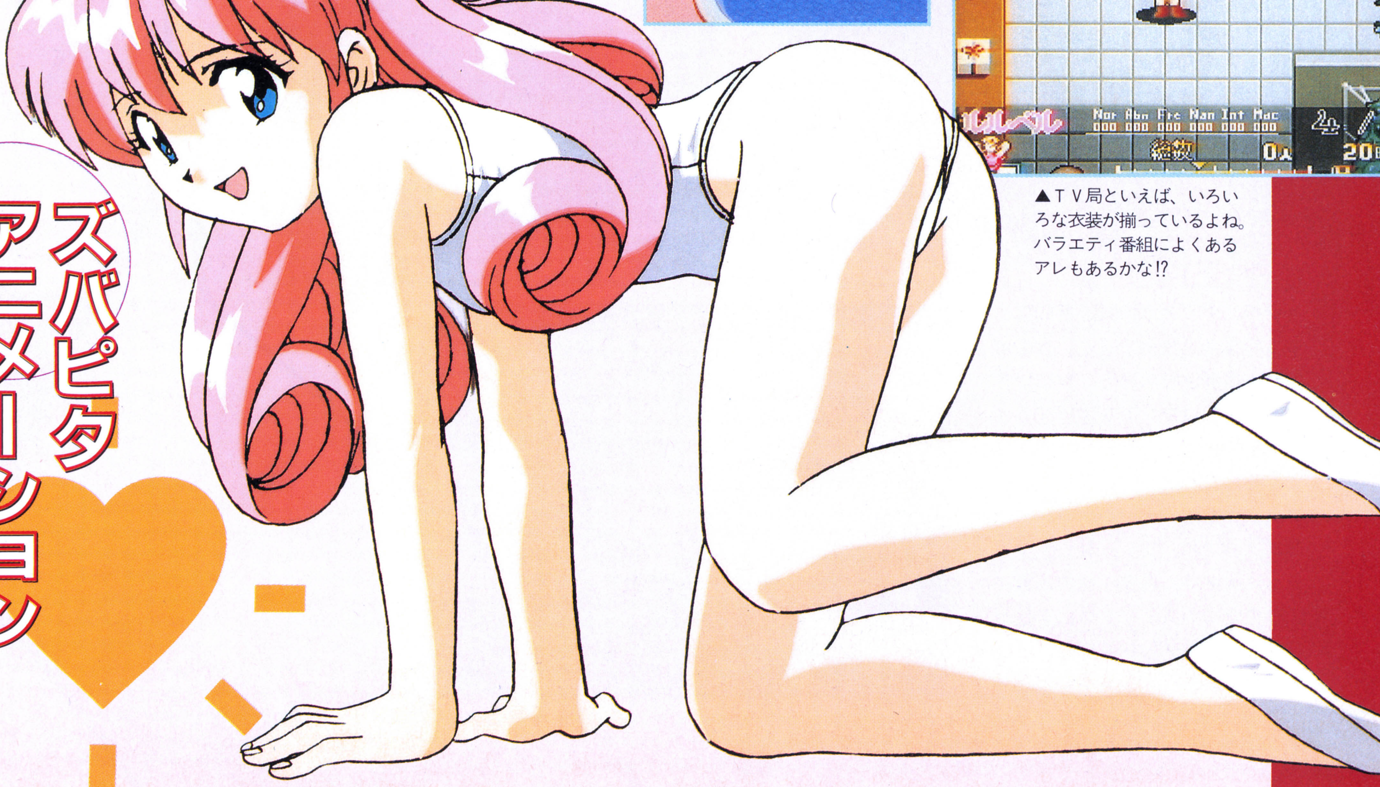

ズバピタアニメーション

HOW TO WIN

ヤミメガで勝つ!!

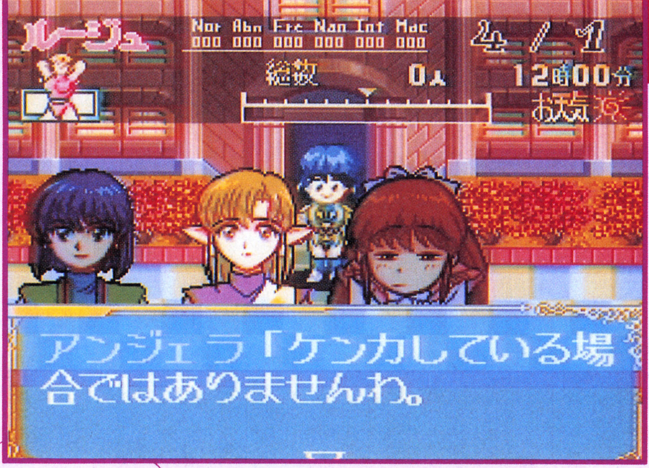
ルージュ
Nor Abn Frc Nan Int Mac
000 000 000 000 000 000
4 / 1
総数
0人
12時00分
お天気

アンジェラ「ケンカしている場合ではありませんわ。

ヤミメガでプレイする時の目的は、より多くの信者を勧誘して工場の稼働率を上げること。工場の稼働率が上がれば、ヤミママからの指令である世界をポリゴン化する秘密兵器を完成させることができるのだ。しかし、その間女神たちが町に現れ、信者の獲得を妨害してくる。そのため、女神たちと戦って勝つことも必要になってくるぞ。ダークで華麗なプレイで目指せ、ポリゴン化!!

目的！　女神を倒して世界をポリゴン化する!!

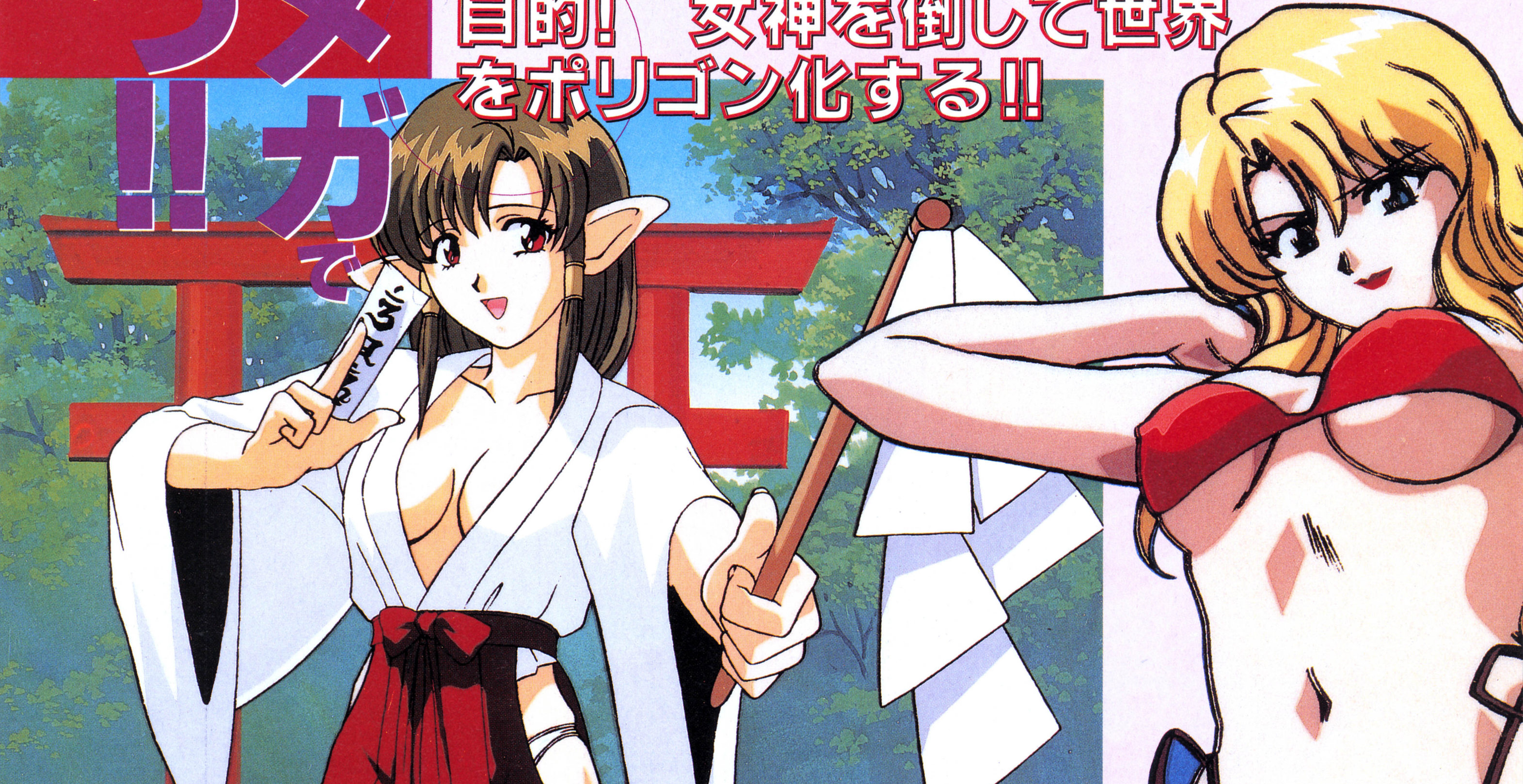

信者のタイプをバランス良く集めろ！

女神、ヤミメガの共通目的に、多くの信者を獲得するというのがある。信者は町のあちこちにいて、信者勧誘のコマンドを実行するとワラワラと女神たちの所へ集まってくるんだ。信者には６つのタイプ（ノーマル、ナンパ、インテリ、アブノーマル、フレッシュ、マッチョ）があり、各タイプの人数によって女神のステータスに変化が起こる。コスチュームや信者勧誘のコマンドの種類を考えて選ぼう。

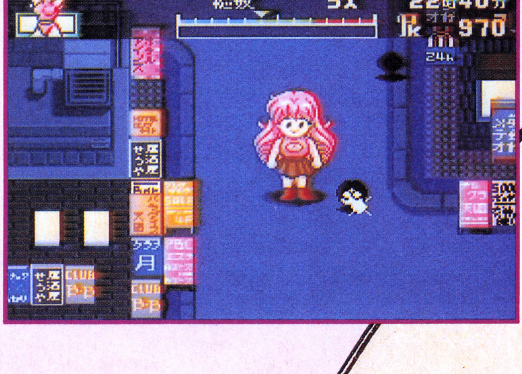
ルルベル
Nor Abn Frc Nan Int Mac
000 002 000 002 000 001
4 / 2
総数
5人
22時40分
970
CLUB
月

ゲーム中の大きなイベントは、女神、ヤミメガのどちらでプレイしても発生するので安心していいぞ。イベントの中には、期間限定で発生するものがあったり、特殊なコスチュームがもらえるオイシイものもあるので、いろいろ歩き回って調べてみよう！

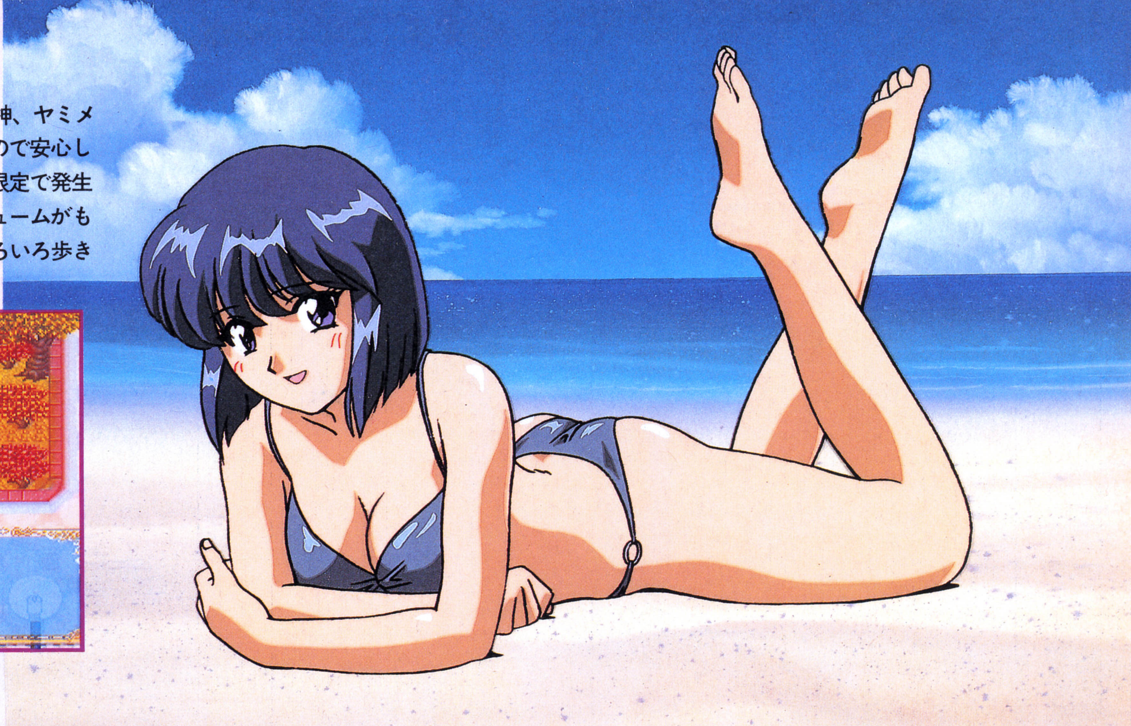

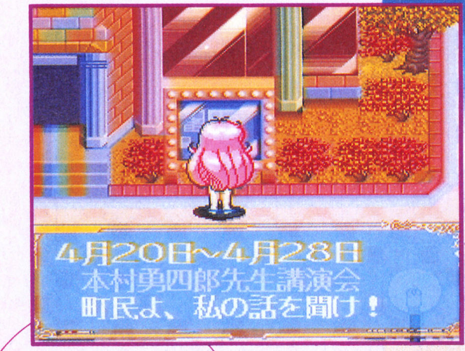

4月20日～4月28日
本村勇四郎先生講演会
町民よ、私の話を聞け！

▲建物の中にある掲示板をこまめにチェックすると、イベントの日付がわかるよ。

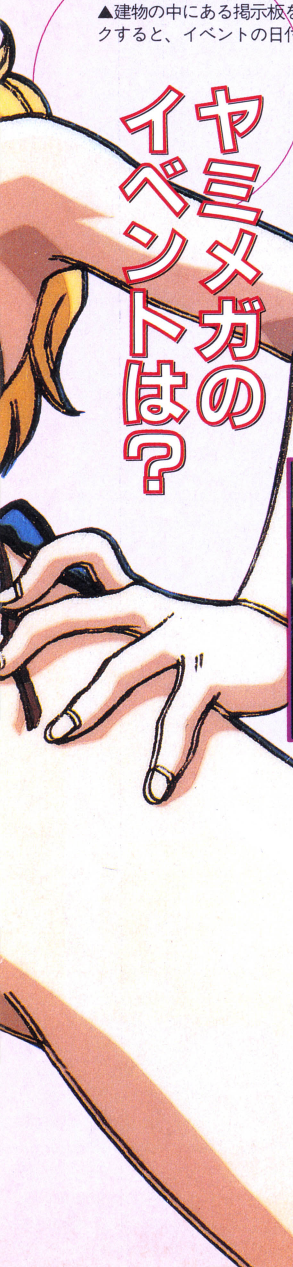

ヤミメガのイベントは？

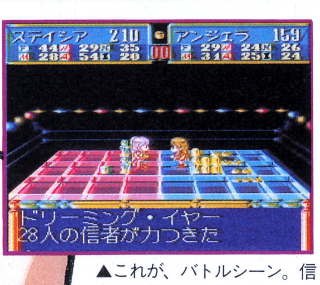
ステイシア 240
アンジェラ 159

ドリーミング・イヤー
28人の信者が力つきた

▲これが、バトルシーン。信者の人数が、女神たちのＨＰになっている。

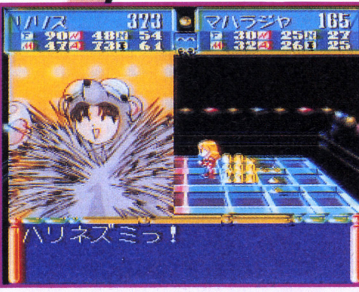
ハノス 373
マハラジャ 165

ハリネズミっ！

▲ハリネズミの着ぐるみを着たリリスが防御。敵の攻撃をやわらげるぞ。

ワンポイント コスチュームによる効果・2

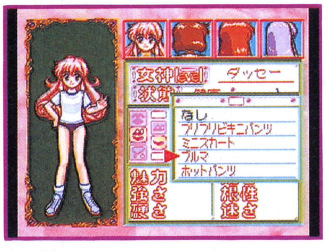
女神級
ダッセー
なし
プリプリビキニパンツ
ミニスカート
ブルマ
ホットパンツ
力さ
体強
守速

▲女神とコスチュームの組み合わせを考えるのも、楽しみのひとつ。

コスチュームは、バトルでも重要な効果を発揮するんだ。バトルでは各女神ごとに様々な必殺技が用意されているんだけど、特定のコスチュームを持っていないと使えない必殺技があるんだ。なかには、超強力な攻撃をできるコスチュームもあるので、できるだけ多くのコスチュームを集めておくといいぞ。また、１度覚えた技は、その後違うコスチュームに着替えても、しっかり覚えたままなので、安心してどんどん新コスチュームにトライしよう。

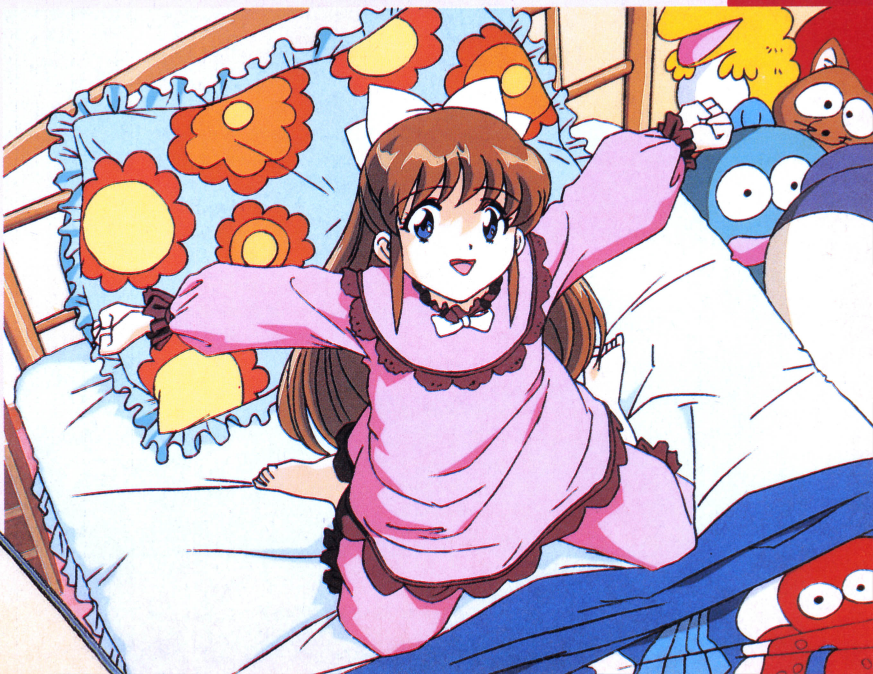

とっても役立つMAP&GUIDE

これが、『女神天国II』の舞台となるフィールドマップだ。聖女神学園のある本町を中心に東西南北のエリアに町が配置されている。町にはいろいろなスポットがあるので、足を運んでみよう！

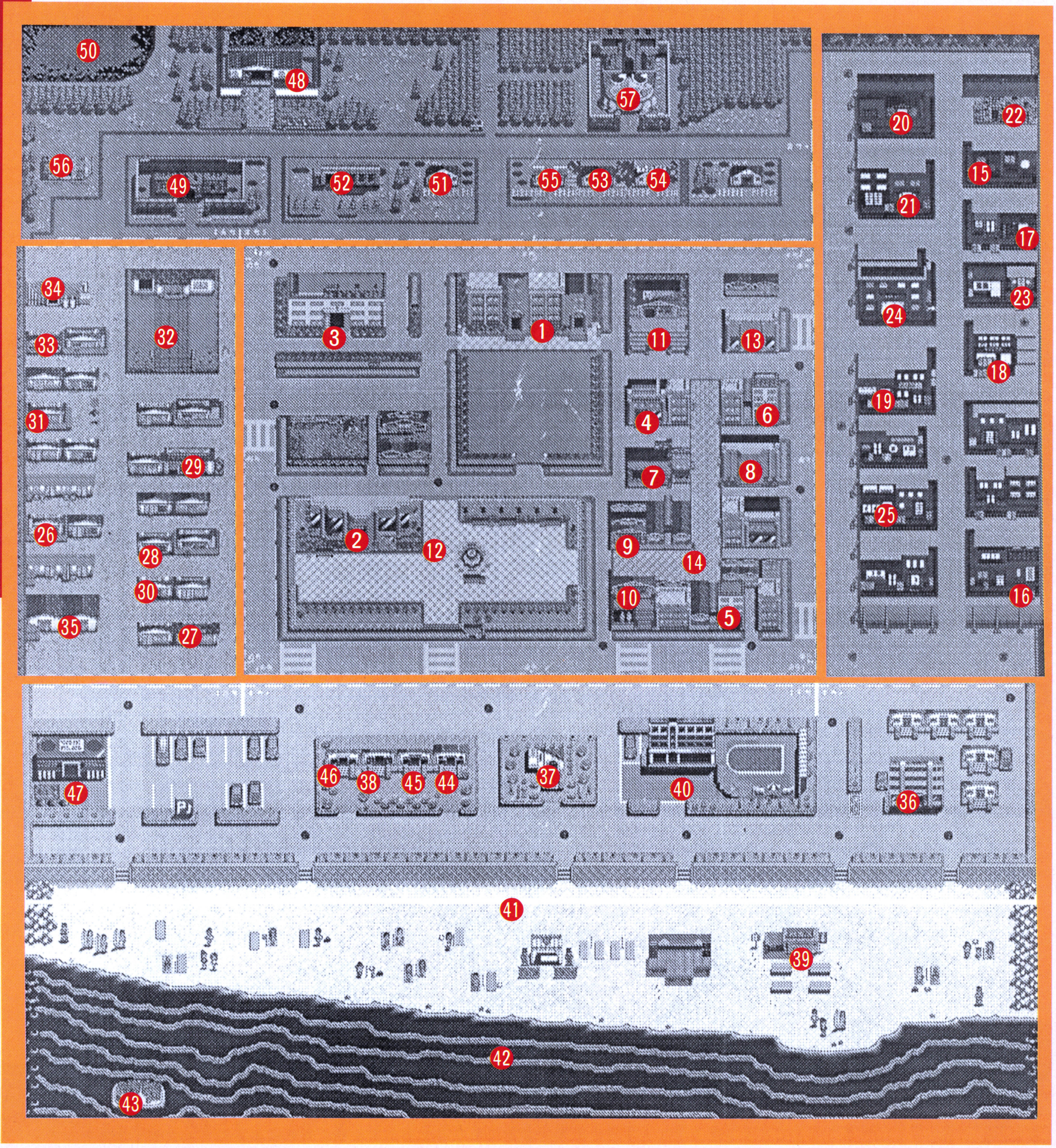
50
48
57
56
49
52
51
55
53
54
20
22
15
21
17
34
32
33
3
1
11
13
24
23
18
31
4
6
19
29
7
8
25
26
2
12
9
14
28
30
10
5
16
35
27
47
P
46
38
45
44
37
40
36
41
39
42
43

※このMAPは開発中のデータを元に作成されています。建物等の位置は正確ですが、細かいグラフィック等が異なる場合があります。

本町

①聖女神学園
3階建ての校舎、体育館にプールの施設あり。

②市民ホール
各種イベント会場になっている。掲示板あり。

③天国病院
病気になったら、ここで治療できる。

④ジュエリーマミ
オシャレな宝飾品を取り扱っているお店。

⑤アーセー化粧品
美容のための各種化粧品を取り扱っているお店。

⑥スグナオール薬局
各種薬品を販売。

⑦リトルエコー
ここで歌えば、ストレス解消！

⑧ディスコ
ヘブンオブゴッデス。入るための条件あり。

⑨酒池肉球
お腹が空いたら、ここで食事をとろう。

⑩プレタポルテ
洋服を売っている。期間限定でバーゲンセール。

⑪レストラン本町
グルメ好きが集まる、人気のレストラン。

⑫公園
昼間は安全だが、深夜に行くと……。

⑬ヘブンマート
コンビニで、いろいろなアイテムを購入できる。

⑭パラダイス銀座商店街
ある季節にマラソン大会が開かれる。

東町

⑮ライブハウス
コンサートが開かれているイベント会場。

⑯××××××
何やら怪しいお店。ヤバい物を売ってる。

⑰BAR EASTARN
ムードたっぷりの酒場。

⑱YWGA会館
いろいろな施設が集まった総合ビル。

⑲ジュエリーマミ
東町にある宝飾品を取り扱っているお店。

⑳ひまわりハウス
つぶれかけている、ボロボロの保育園。

㉑ローンズ黒野
お金を利息付きで貸してくれる。サラ金。

㉒ワイヤーフレーム工場
マハラジャが治めるヤミメガの工場。

㉓アーセー化粧品
各種、化粧品を取り扱っているお店。

㉔パラダイスTV局
Aスタジオで CM収録のイベントあり。

㉕アニメフリーク
コミケカタログの販売、プロモビデオの販売など。

西町

㉖質屋
いらなくなったアイテムを買い取ってくれる。

㉗ヘブンマート
母の日にグッズを販売。

㉘山八ふとん屋
老舗（しにせ）のふとん屋。パジャマも扱っている。

㉙西の家族
お立ち台で歌うことができる。飲食可。

㉚アーセー化粧品
各種、化粧品を取り扱っているお店。

㉛スグナオール薬局
各種薬品を販売。

㉜神社
おみくじを販売。お祭り、スイカ早食い大会。

㉝呉服屋
和服の専門店。

㉞グローシェーディング工場
ルージュが治めるヤミメガの工場。

㉟ばとる道場
道場主がけいこをつけてくれるぞ。

南町

㊱NEC HE
ここでルルベルのCM依頼がある。

㊲パラダイス教会
6～12月の毎月24日に礼拝できる。

㊳マーメイド
かわいくてセクシーな水着を販売している。

㊴浜茶屋
おなじみの海の家。飲食が可能だ。

㊵チェラトンホテル
リゾート地にあるゴージャスなホテル。

㊶ビーチ
7～8月が海開き。水着コンテストあり。

㊷海
水着を着ていれば、泳ぐことができる。

㊸はなれ小島
無人島。何があるかは不明。

㊹電撃堂
おいしいケーキを販売。

㊺フラワーパラダイス
キレイなお花を販売している。アルバイト可。

㊻ヘブンマート
コンビニでいろいろなアイテムが購入可能。

㊼高速演算チップ工場
パステルが治めるヤミメガの工場。

北町

㊽旅館憩い
ある条件で、ミニゲームができる。

㊾パラダイス異人館
身分が高くないと、入ることができない。

㊿女神湖
ある物を入手。

(51)時の館

(52)聖女神図書館
静けさ漂う図書館。「歳時記」は要確認。

(53)スグナオール薬局
各種、薬品を販売。

(54)プレタポルテ
いろいろな服を取り扱っているお店。

(55)ヘブンマート
コンビニでいろいろなアイテムが購入可能。

(56)テクスチャー工場
アンジェラが治めるヤミメガの工場。

(57)ヤミママ城
ヤミママが待っている城。

町にもイベントいっぱい！

イベントのほとんどは、町のあちこちにあるスポットへ行くと起こるようになっている。イベントの多くは期間が限定されているので、場所とそのイベントの季節をよ～く考えて行動しよう。例えば、お祭りのイベントなら場所は神社だし、開催日は夏ということになる。夏といえば水着だし、ビーチに行きたくなるよね。こんな具合にいろいろ想像して、イベントが起こりそうな季節にはそのイベントに合ったスポットへ足を運んでみよう！ また、イベントの情報を知りたいときは、町や建物にある掲示板をチェックすること。思わぬ発見があったりするかもよ。がんばって探してみてネ。

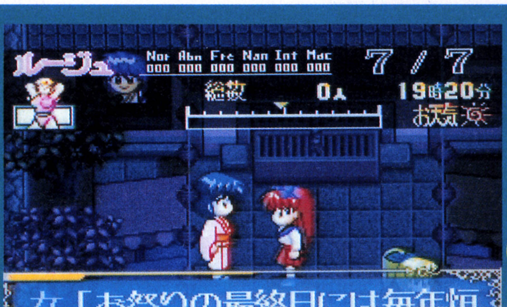

女「お祭りの最終日には毎年恒例のスイカ早食い大会が…れるわ！

お祭り

▲神社に人が集まって、今日は楽しいお祭りの日！ 今日ばっかりは戦いを休んでエンジョイしよっと。

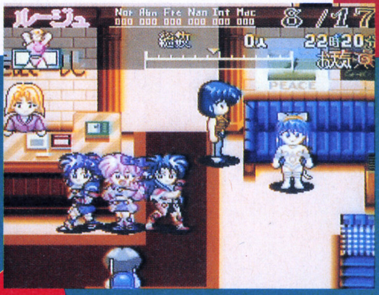

コミケ会場

▲怪しい人たちでごったがえす、コミケ会場のイベント。コスプレの人もちゃんといるのだ。

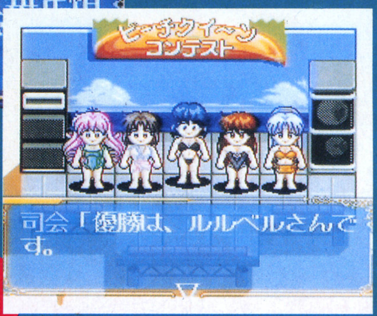

司会「優勝は、ルルベルさんです。

水着コンテスト

◀まぶしい水着姿を競う、コンテスト！ スタイルと水着のセンスは大丈夫かな？ うふふ♡

同級生2

スペシャル攻略

●PC-FX●NECアベニュー●8月9日発売●¥8,800●ETC●100%

一時は発売日が延びて心配されたFX版『同級生2』だけど、いよいよ発売日が目の前まで迫ってきた！　う〜ん、待たされてしまったファンの人も、これで思う存分プレイできちゃうってワケだ。そこで今回は、プレイにとっても役立つワンポイントに加え、キャラ別フローチャートで大攻略だ。

イベントを見るために順序よく進める！

このゲームは、登場するそれぞれの女の子ごとにシナリオが用意されていて、主人公の行動しだいでいろいろな展開を迎えることができるんだ。例えば、女の子と知り合ってもキミがその娘に興味がなければ、無理してつき合うことはない。自分のお気に入りの女の子だけ追って、ゲームを進めていくことが可能。また、逆にひたすらいろんな女の子と仲良くなるために、町中を歩き回ることだってできる。基本的に女の子と仲良くなるには何度も会って会話し、デートの約束などのイベントが起こるまでひたすら会いまくる。しかし、人間関係が複雑なため、お目当ての女の子だけに会っていればいいというわけではない。その娘を取り巻く人間に注意してシナリオを進めていくのだ。

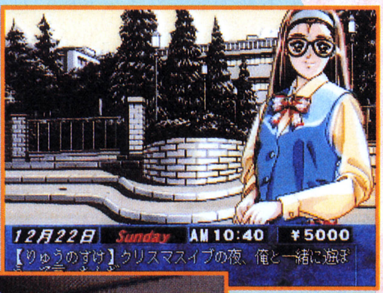
12月22日　Sunday　AM10:40　¥5000
【りゅうのすけ】クリスマスイブの夜、俺と一緒に遊ぼ

▲まず、女の子と出会うことが先決だ。歩き回れ！

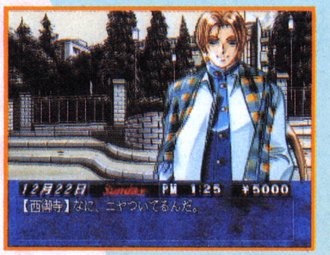
12月22日　Sunday　PM 1:25　¥5000
【西御寺】なに、ニヤついてるんだ。

▲人間関係をしっかり把握して、ライバルたちとも会話をしよう。

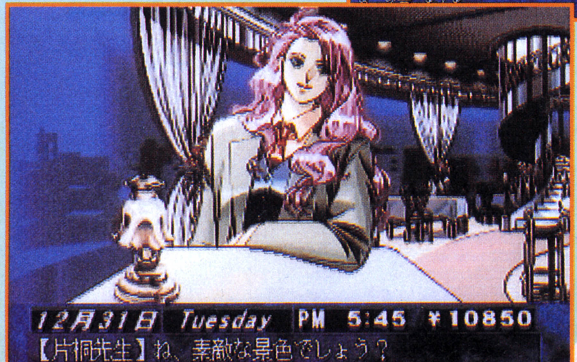
12月31日　Tuesday　PM 5:45　¥10850
【片桐先生】ね、素敵な景色でしょう？

◀親しくなれば、女の子とデートができちゃうぞ。う〜ん、ラッキー♡

ウハウハのイベントがいっぱい♡

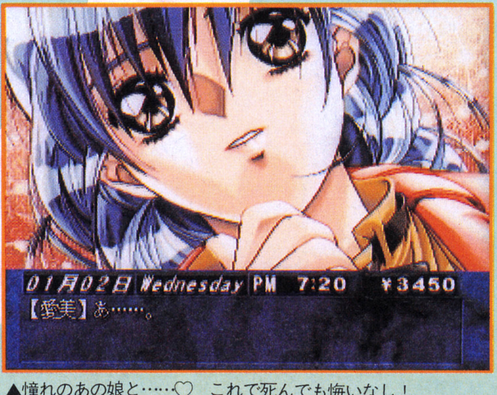
01月02日　Wednesday　PM 7:20　¥3450
【愛美】あ……。

▲憧れのあの娘と……♡　これで死んでも悔いなし！

©NEC Avenue, LISENCED by elf

発売直前

★固定タイプ　★いろいろタイプ　★複合タイプ

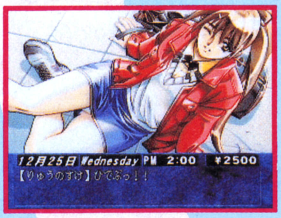
12月25日 Wednesday PM 2:00 ¥2500
【りゅうのすけ】ひでぶっ！！

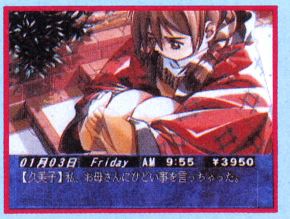
01月03日 Friday AM 9:55 ¥3950
【久美子】私、お母さんにひどい事を言っちゃった。

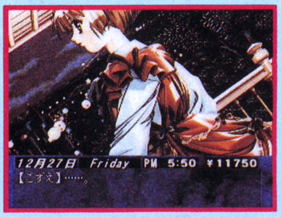
12月27日 Friday PM 5:50 ¥11750
【こずえ】……。

▶★固定（可憐、愛美、美里、美沙、美鈴、みのり、桜子、いずみ、美佐子）
★いろいろ（佐知子、久美子、洋子、友美、唯）
★複合（こずえ）

女の子の出現ポイントをチェックしよう！

女の子は特定の場所に行けば会える人から、いろいろな場所を転々と移動しているパターン、ゲームの前後半でパターンが変化するタイプに分けることができる。お目当ての娘の出現パターンをしっかり把握しておくことがポイント！

時間差を利用して同時攻略!!

ひとりの女の子を一途に追いかけていくのもいいんだけど、やっぱり1度でいろんな女の子と仲良くなりたいよね。このゲームでは、女の子に会える時間に多少幅があるため、1日のスケジュールをうまく組み立てていけば、複数の女の子と1日の中で会話をすることができる。デートなどの重要なイベントがバッティングしないように進めていけば、1プレイで同時攻略することも可能！今回紹介しているフローチャートの指定時間は一応の目安になっているので、少し時間を前後させていろいろな場所へ行ってみよう。時間の幅を理解することが大切だ。

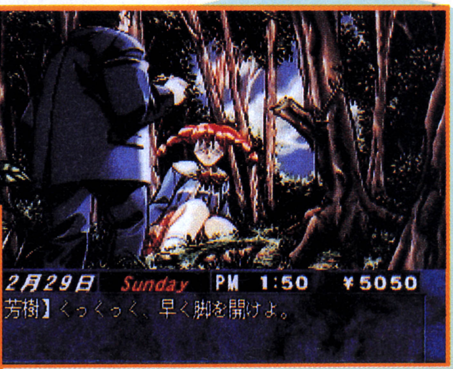
2月29日 Sunday PM 1:50 ¥5050
芳樹】くっくっく、早く脚を開けよ。

▲大きなイベントが重ならないように、シナリオの進み具合を調整するのもポイントになるぞ。

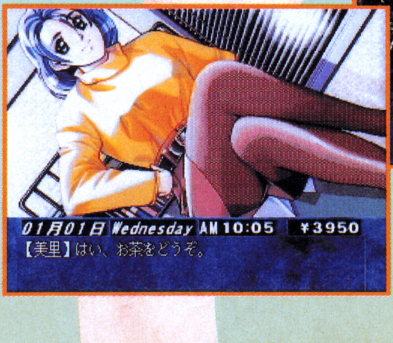
01月01日 Wednesday AM 10:05 ¥3950
【美里】はい、お茶をどうぞ。

◀朝、早い時間に会える美里。次に学校へ行って、市民病院……とムダのない行動が重要だ。

重要イベント

冬至温泉へ行くためには!?

ゲーム中に冬至温泉へ旅行するイベントがあり、この旅行に行かないとハッピーエンドを迎えることができない女の子がいるんだ。篠原いずみ、野々村美里、永島久美子、永島佐知子の４人のシナリオが、このイベントに大きく関わっている。永島親子は、旅行へ行かないと知り合うことすらできないし、他のふたりもシナリオが進展しないで、彼女たちとうまくいかなくなってしまうのだ。

旅行へ行くためには、右で紹介しているスケジュールどおり行動すれば12月28日にあきらから自宅に旅行への誘いの電話があり、翌29日の朝には旅行へ行くことができる。ここで注意しなければいけないのが、旅行へ連れていくパートナー選び。唯、友美、いずみの３人の中から選択できるんだけど、人によってはエンディングに関わってくる娘がいるんだ。無難に行くのならいずみあたりがいいんじゃないかな？　思い出に残るいい旅にしよ～う！

旅行までのスケジュール

12月22日

- **体育館裏〈AM9:00〉**
  洋子と会話
- **洋子の家〈AM10:00〉**
  洋子と会話
- **あきらの家〈AM11:00〉**
  あきらと会話
- **八十八公園〈PM12:00〉**
  洋子と会話

12月23日

- **あきらの家〈AM10:00〉**
  あきらと会話
- **花園保育園〈AM11:00〉**
  洋子と会話
- **友美の家〈PM1:00〉**
  あきらと会話

12月28日

- **自分の部屋〈PM8:00〉**
  あきらから誘いの電話

12月29日

- **八十八駅〈AM7:30〉**
  旅行の待ち合わせ

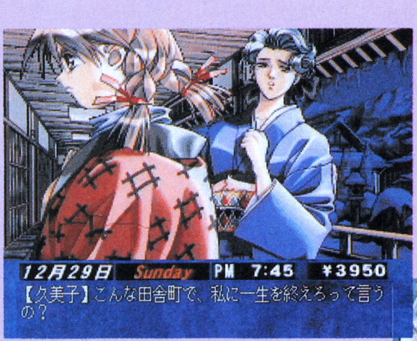

12月29日　Sunday　PM 7:45　¥3950
【久美子】こんな田舎町で、私に一生を終えろって言うの？

▶温泉旅館を営む永島親子。彼女たちとは、これから親しくなるのだ。

◀ゲレンデで素敵なスキーウェアをご披露だ。

◀色っぽい女将の佐知子さんが、布団を敷きに来てくれる。

温泉スポット

▼部屋でふたりっきり……。これはまたとないチャンスかも。旅行の思い出に……エイ！

▼温泉といえば、やっぱり露天風呂♡　お約束の入浴シーンを覗くこともできちゃうのだ。は、鼻血が……。

これでバッチリ!!　女の子別フローチャート

ここからは、キャラクター別に彼女たちの行動を追ったフローチャートを紹介するぞ。お目当ての娘を確実にゲットするのにバッチリだ!!　ファイトッ!!

鳴沢 唯

12月22日

- **八十八駅<AM8:00>**
  唯&西御寺と会話
- **いずみの家<AM9:00>**
  唯と会話
- **洋子の家<AM10:00>**
  西御寺と会話
- **自宅前<AM11:00>**
  唯と会話

12月23日

- **八十八駅<AM9:00>**
  唯と会話
- **天道のアパート<AM10:00>**
  西御寺と会話
- **市民病院<AM11:00>**
  唯と会話

12月24日

- **リビングルーム<PM9:00>**
  寝ている唯に上着をかけてあげる

12月25日

- **リビングルーム<AM8:00>**
  唯と会話
- **自宅前<AM8:30>**
  西御寺と会話
- **八十八学園校門<AM9:30>**
  唯&西御寺と会話

12月26日

- **天道のアパート<AM9:00>**
  唯と会話
- **八十八駅<AM10:00>**
  西御寺と会話
- **コンビニ<AM11:00>**
  唯と会話

12月27日

- **旅行代理店<AM9:00>**
  唯と会話
- **市民病院<AM10:00>**
  西御寺と会話
- **白蛇ヶ池公園<AM11:00>**
  唯&西御寺と会話

12月28日

- **市民病院<AM9:00>**
  唯と会話
- **西御寺の家<AM10:00>**
  西御寺と会話
- **八十八公園<AM11:00>**
  唯と会話

12月29日

- **あきらの家<AM9:00>**
  唯&西御寺と会話
- **マンション<AM10:00>**
  唯と会話
- **八十八駅<PM12:00>**
  西御寺と会話
- **いずみの家<PM1:00>**
  唯と会話

12月30日

- **マンション<AM9:00>**
  西御寺と会話
- **花園保育園<AM10:00>**
  唯と会話
- **テニスコート<AM11:00>**
  唯と会話
- **旅行代理店<PM12:00>**
  西御寺と会話
- **自分の部屋<PM1:00>**
  唯と会話

12月31日

- **可憐の家<AM9:00>**
  唯と会話
- **八十八駅<AM10:00>**
  西御寺&こずえと会話
- **旅行代理店<AM11:00>**
  唯&西御寺と会話

1月1日

- **リビングルーム<AM8:00>**
  唯と会話
- **如月神社<AM9:00>**
  西御寺と会話

1月2日

- **自宅前<AM9:00>**
  西御寺と会話
- **友美の家<AM10:00>**
  唯と会話
- **白蛇ヶ池公園<AM11:00>**
  西御寺&芳樹と会話
- **校庭<PM12:00>**
  唯と会話

1月3日

- **自分の部屋<PM5:00>**
  電話がかかってくる
- **ホテルのロビー<PM6:00>**
  唯と西御寺を目撃
- **自宅前<PM7:00>**
  唯と会話
- **八十八公園<PM11:00>**
  変質者に襲われている唯を救出

1月4日

- **リビングルーム<PM6:00>**
  美佐子と会話

1月6日

- **リビングルーム<AM1:30>**
  美佐子と会話
- **自分の部屋<PM8:00>**
  唯と会話→Hへ

01月03日 Friday PM 9:10 ¥3350

【唯】だってお兄ちゃん、唯の事を信じてくれないんだもの。

▲唯を追いかけて公園へ……。

鳴沢美佐子

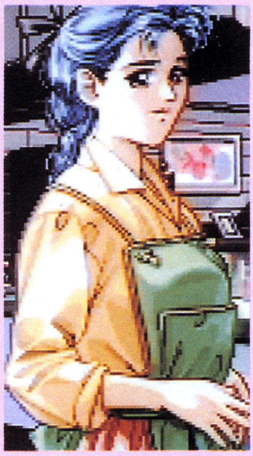

12月22日
- **市民病院＜PM4：00＞**
  桜子と会話

12月23日
- **喫茶店＜PM2：00＞**
  美佐子を助ける
- **市民病院＜PM4：00＞**
  桜子と会話

12月24日
- **喫茶店＜AM1：00＞**
  美佐子と会話
- **喫茶店＜PM2：00＞**
  美佐子を助ける
- **市民病院＜PM4：00＞**
  桜子と会話

12月25日
- **喫茶店＜PM2：00＞**
  美佐子を助ける
- **市民病院＜PM4：00＞**
  桜子と会話

12月26日
- **リビングルーム＜AM1：00＞**
  美佐子と会話
- **喫茶店＜PM2：00＞**
  美佐子を助ける
- **市民病院＜PM4：00＞**
  桜子と会話

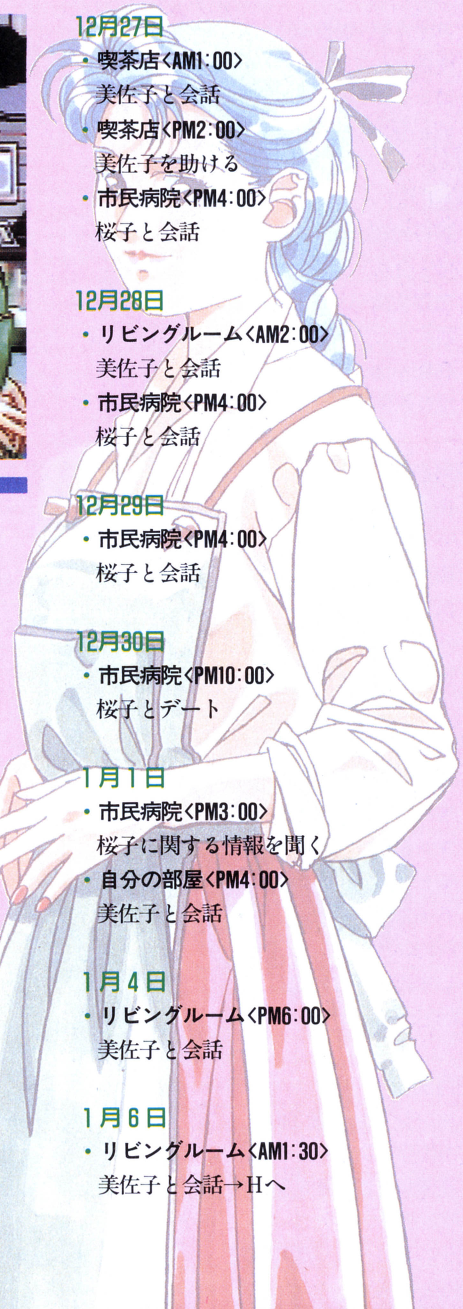

12月27日
- **喫茶店＜AM1：00＞**
  美佐子と会話
- **喫茶店＜PM2：00＞**
  美佐子を助ける
- **市民病院＜PM4：00＞**
  桜子と会話

12月28日
- **リビングルーム＜AM2：00＞**
  美佐子と会話
- **市民病院＜PM4：00＞**
  桜子と会話

12月29日
- **市民病院＜PM4：00＞**
  桜子と会話

12月30日
- **市民病院＜PM10：00＞**
  桜子とデート

1月1日
- **市民病院＜PM3：00＞**
  桜子に関する情報を聞く
- **自分の部屋＜PM4：00＞**
  美佐子と会話

1月4日
- **リビングルーム＜PM6：00＞**
  美佐子と会話

1月6日
- **リビングルーム＜AM1：30＞**
  美佐子と会話→Hへ

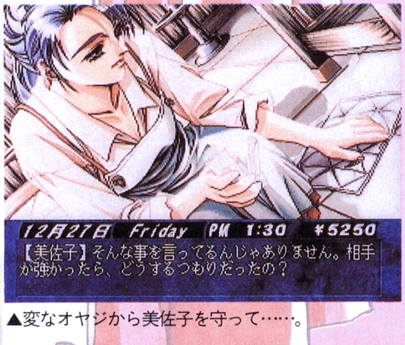

12月27日 Friday PM 1:30 ¥5250

【美佐子】そんな事を言ってるんじゃありません。相手が強かったら、どうするつもりだったの？

▲変なオヤジから美佐子を守って……。

水野友美

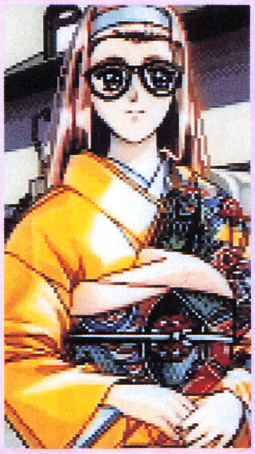

12月22日
- **八十八学園校門＜AM9：00＞**
  友美と会話

12月24日
- **八十八駅＜PM5：00＞**
  友美と待ち合わせ
- **友美の家＜PM5：30＞**
  友美と会話

12月25日
- **八十八学園校門＜AM9：00＞**
  友美と会話

12月26日
- **八十八駅＜AM9：00＞**
  友美と会話
- **旅行代理店＜AM10：00＞**
  友美と会話
- **あきらの家＜AM11：00＞**
  友美と会話
- **いずみの家＜PM12：00＞**
  友美と会話

12月27日
- **八十八公園＜AM9：00＞**
  友美と会話
- **如月駅＜AM10：00＞**
  友美と会話
- **ゲーセン＜AM11：00＞**
  友美と会話
- **スタジオＡＴＡＲＵ＜PM12：00＞**
  友美と会話

- **テニスコート<PM1:00>**
  友美と会話
- **あきらの家<PM2:00>**
  友美と会話
- **西御寺の家<PM3:00>**
  友美と会話

12月28日

- **自分の部屋<PM7:00>**
  友美からの電話

12月29日

- **八十八海岸<PM4:00>**
  友美と会話

12月30日

- **友美の家<AM9:00>**
  友美と会話
- **いずみの家<AM10:00>**
  友美と会話
- **八十八学園保健室<AM11:00>**
  友美と会話
- **八十八学園校庭<AM11:30>**
  あきらと会話
- **八十八学園体育館裏<PM12:00>**
  友美と会話
- **八十八学園体育館裏<PM1:00>**
  友美&芳樹と会話

12月31日

- **自分の部屋<AM1:00>**
  ベッドで寝て夢を見る
  （・**八十八学園校庭**
  友美と会話　　※**夢の中で**
  ・**八十八学園体育館裏**
  友美と芳樹を発見）
- **八十八学園写真部部室<AM9:00>**
  本棚を調べる

1月1日

- **自宅前<AM8:00>**
  晴れ着姿の友美を発見

1月2日

- **友美の家<AM9:00>**
  友美と会話
- **八十八駅<AM10:00>**
  芳樹と会話
- **西御寺の家<AM11:00>**
  友美と会話
- **八十八駅<PM12:00>**
  友美と会話
- **八十八学園写真部部室<PM1:00>**
  友美&芳樹と会話
- **花園保育園<PM2:00>**
  友美と会話
- **市民病院<PM2:30>**
  友美と会話
- **テニスコート<PM3:00>**
  友美と会話
- **マンション<PM3:30>**
  いずみと会話
- **八十八学園体育館裏<PM4:00>**
  友美&芳樹の会話を聞く
- **友美の家<PM4:30>**
  友美と会話
- **旅行代理店<PM5:30>**
  友美と会話
- **天道のアパート<PM6:00>**
  友美と会話

1月4日

- **自宅前<AM11:00>**
  友美&美佐子が会話
- **自宅前<PM12:00>**
  友美と会話
- **自分の部屋<PM2:00>**
  友美と会話
- **遊園地<PM5:00>**
  友美とデート
- **ステーションホテル**
  友美と会話→Hへ

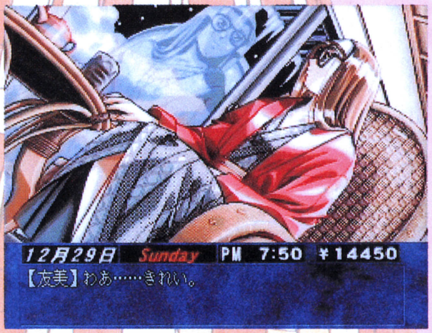
12月29日 Sunday PM 7:50 ¥14450
【友美】わあ……きれい。

▲友美と旅行に行って……。

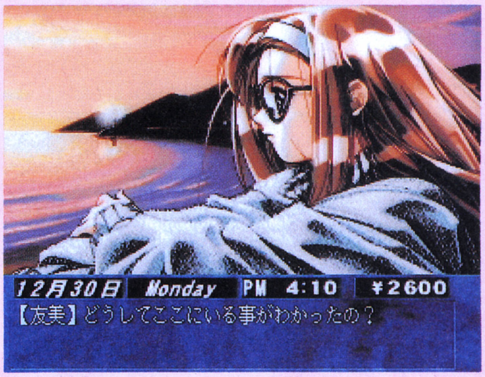
12月30日 Monday PM 4:10 ¥2600
【友美】どうしてここにいる事がわかったの？

▲夕日を見つめる友美。

片桐美鈴

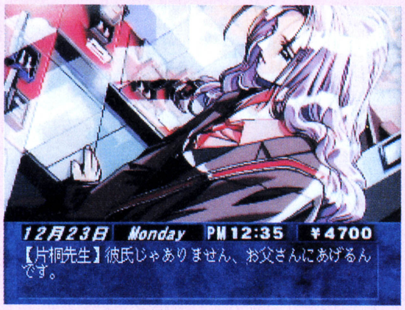

12月23日 Monday PM12:35 ¥4700
【片桐先生】彼氏じゃありません、お父さんにあげるんです。

▲彼と喧嘩して傷心の美鈴。

12月22日

- **八十八学園職員室<AM10:00>**
  美鈴と会話

12月23日

- **スタジオATARU<PM1:00>**
  美鈴と買い物

12月24日

- **八十八学園職員室<AM10:00>**
  美鈴と会話

12月25日

- **白蛇ヶ池公園<AM10:00>**
  デート中の美鈴を目撃

12月26日

- **八十八学園職員室<AM10:00>**
  美鈴と会話

12月27日

- **白蛇ヶ池公園<AM10:00>**
  デート中の美鈴を目撃

12月28日

- **八十八学園職員室<AM10:00>**
  美鈴にお茶を入れる

12月29日

- **ステーションホテル<AM9:00>**
  美鈴と会話
- **ステーションホテルロビー<AM9:15>**
  美鈴と会話
- **ステーションホテル<AM9:30>**
  美鈴と会話
- **ステーションホテルロビー<AM9:45>**
  美鈴と会話
- **ステーションホテル<AM10:00>**
  デート中の美鈴目撃

12月30日

- **八十八学園職員室<AM10:00>**
  美鈴と会話

12月31日

- **ステーションホテルロビー<PM5:00>**
  美鈴と彼氏の別れを目撃
- **レストラン<PM6:00>**
  美鈴と食事
- **ホテルの部屋<PM8:00>**
  美鈴とHへ

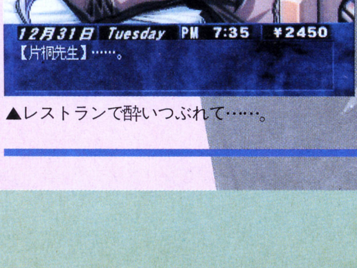

12月31日 Tuesday PM 7:35 ¥2450
【片桐先生】……。

▲レストランで酔いつぶれて……。

篠原いずみ

12月22日

- **自宅前<AM11:00>**
  いずみと会話
- **喫茶店<AM11:15>**
  いずみと会話

12月23日

- **八十八学園校庭<AM9:00>**
  いずみと会話
- **弓道部練習場<AM10:00>**
  いずみと会話

12月24日

- **八十八学園校庭<AM9:00>**
  友美と会話
- **弓道部練習場<AM10:00>**
  いずみと会話

12月27日

- **弓道部練習場<AM9:00>**
  いずみと会話

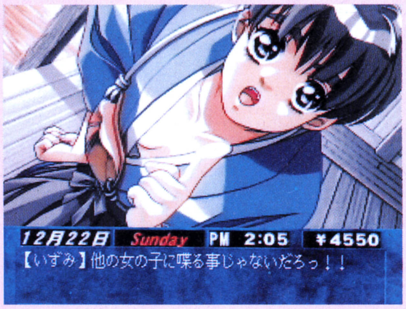

12月22日 Sunday PM 2:05 ¥4550
【いずみ】他の女の子に喋る事じゃないだろっ！！

▲弓道部練習場にていずみに注意を受ける。

12月28日
- いずみの家<PM1:00>
  いずみと待ち合わせ
- 映画館<PM2:00>
  いずみとデート
- 自分の部屋<PM8:00>
  あきらからの電話

12月29日
- 八十八駅<AM7:30>
  いずみたちと待ち合わせ
- 冬至温泉にて<AM11:00>
  ①露天風呂へ行く→入浴中のいずみを発見
  ②部屋でいずみと会話→ゲレンデへ
  ③部屋でいずみと会話→Hへ
- 八十八駅<PM3:15>
  旅行終了

1月1日
- 自宅前<AM8:00>
  晴れ着姿のいずみを発見

1月5日
- 屋上<PM3:00>
  いずみを励ます

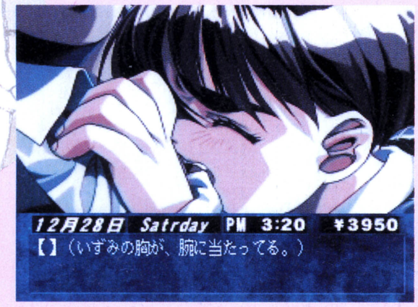

12月28日 Satrday PM 3:20 ¥3950
【】（いずみの胸が、腕に当たってる。）

▲ホラー映画を見に行って……。

舞島可憐

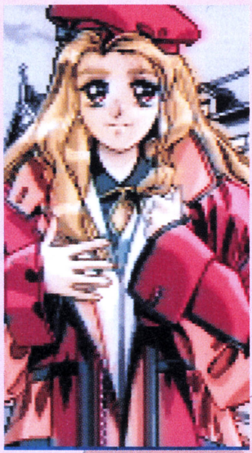

12月22日
- 可憐の家<AM11:00>
  可憐と会話
- 芸能プロダクション<PM1:00>
  可憐と会話
- 如月神社<PM2:00>
  可憐と会話
- ＴＶ局<PM4:00>
  可憐と会話

- 可憐の家<AM10:00>
  可憐と会話
- ＴＶ局<PM2:00>
  可憐と会話
- 芸能プロダクション<PM3:00>
  可憐と会話
- ＴＶ局<PM5:00>
  可憐と会話

12月24日
- 可憐の家<PM12:00>
  可憐と会話
- ＴＶ局<PM2:00>
  可憐と会話
- 芸能プロダクション<PM7:00>
  可憐と会話

12月25日
- 可憐の家<AM8:00>
  可憐と会話
- 芸能プロダクション<AM11:00>
  可憐と会話
- ＴＶ局<PM1:00>
  可憐と会話

12月26日
- 八十八学園３年Ｂ組教室<PM3:00>
  寝ている可憐を発見
- リビングルーム<PM7:00>
  自宅に可憐が来る
- 自分の部屋<PM7:30>
  可憐と会話
- 可憐の家<PM9:00>
  公開録画の入場券をもらう

12月27日
- 可憐の家<AM10:00>
  可憐と会話
- ＴＶ局<PM12:00>
  公開録画を見物→可憐と会話
- 芸能プロダクション<PM4:00>
  可憐と会話

12月28日
- 可憐の家<AM8:00>
  可憐と会話
- 白蛇ヶ池公園<AM10:00>
  可憐と会話
- ＴＶ局<PM12:00>
  可憐と会話

12月29日
- 八十八海岸<PM1:00>
  撮影中の可憐を発見
- 八十八学園保健室<PM2:00>
  可憐と会話→Hへ

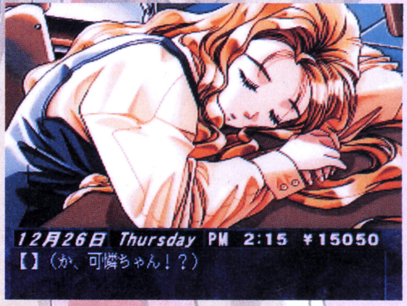

12月26日 Thursday PM 2:15 ¥15050
【】（か、可憐ちゃん！？）

▲教室で疲れて眠る可憐。

南川洋子

12月22日
- 八十八学園体育館裏＜AM9：00＞
  洋子と会話
- 洋子の家＜AM10：00＞
  洋子と会話
- 八十八駅＜AM11：00＞
  あきらと会話
- 如月駅＜PM1：00＞
  洋子と会話

12月23日
- あきらの家＜AM9：00＞
  あきらと会話
- 旅行代理店＜AM10：00＞
  洋子と会話
- 八十八公園＜AM11：00＞
  あきらと会話

12月24日
- 西御寺の家＜AM9：00＞
  洋子と会話
- 花園保育園＜AM10：00＞
  あきらと会話
- 洋子の家＜PM1：00＞
  洋子と会話

12月25日
- 可憐の家＜AM9：00＞
  あきらと会話
- 八十八学園体育館裏＜AM10：00＞
  洋子と会話
- 八十八駅＜AM11：00＞
  あきらと会話

12月26日
- 洋子の家＜AM9：00＞
  洋子と会話
- 白蛇ヶ池公園＜AM10：00＞
  あきらと会話
- ゲーセン内＜PM2：00＞
  ゲームに夢中の洋子を発見

12月27日
- 八十八学園弓道部練習場＜AM10：00＞
  いずみと会話（３回）
- 白蛇ヶ池公園＜AM11：00＞
  洋子と会話
- 八十八海岸＜PM1：00＞
  あきらと会話
- 可憐の家＜PM2：00＞
  洋子と会話
- 如月神社＜PM3：00＞
  あきらと会話
- 高台＜PM3：30＞
  洋子と会話
- 八十八海岸＜PM5：00＞
  あきらと会話

12月28日
- 友美の家＜AM9：00＞
  あきらと会話
- 洋子の家＜AM10：00＞
  洋子と会話
- 八十八公園＜AM11：00＞
  洋子と会話
- マンション＜PM12：00＞
  あきらと会話
- 花園保育園＜PM1：00＞
  洋子と会話

12月29日
- 白蛇ヶ池公園＜AM9：00＞
  あきらと会話
- 八十八駅＜AM10：00＞
  洋子と会話
- 自宅前＜AM11：00＞
  あきらと会話
- 友美の家＜PM12：00＞
  洋子と会話

12月30日
- 花園保育園＜AM9：00＞
  あきらと会話
- 天道のアパート＜AM10：00＞
  洋子と会話

12月31日
- いずみの家＜AM9：00＞
  あきらと会話

1月1日
- 八十八海岸＜AM5：00＞
  洋子と会話

12月30日 Monday AM 0:20 ¥14450
【洋子】すうすう……すうすう。

▲寝相の悪い洋子。

1月2日

- マンション<AM9:00>
  あきらと会話
- 八十八公園<AM10:00>
  洋子と会話
- 可憐の家<AM11:00>
  あきらと会話

1月3日

- テニスコート<AM9:00>
  洋子と会話
- 洋子の家<AM10:00>
  あきらと会話
- 洋子の家<AM11:00>
  洋子と会話
- テニスコート<PM12:00>
  洋子と会話
- 八十八駅<PM1:00>
  あきらと会話
- 自宅前<PM2:00>
  洋子と会話
- 八十八公園<PM3:00>
  洋子と会話

1月4日

- 自分の部屋<PM7:00>
  洋子からの電話
- 洋子の家<PM7:30>
  洋子と会話→Hへ

12月25日 Wednesday PM 3:35 ¥4750
【洋子】まったく……ぶつぶつぶつ。

▲バイクゲームにハマる洋子。

都築こずえ

12月22日

- 自宅前<AM9:00>
  こずえと会話
- 八十八学園体育館<AM10:00>
  こずえと会話

12月23日

- 八十八学園図書室<AM9:00>
  こずえとぶつかる

12月25日

- テニスコート<AM9:30>
  こずえと待ち合わせ

12月27日

- スタジオATARU<PM1:00>
  こずえと待ち合わせ
- 映画館<PM1:30>
  こずえと映画鑑賞
- レストラン<PM4:00>
  こずえと食事
- 高台<PM6:00>
  こずえと会話
- 自分の部屋<PM8:00>
  こずえと会話→Hへ

12月29日

- マンション<AM9:00>
  こずえと会話
- 八十八学園屋上<AM10:00>
  こずえと会話
- 旅行代理店<AM11:00>
  こずえと会話

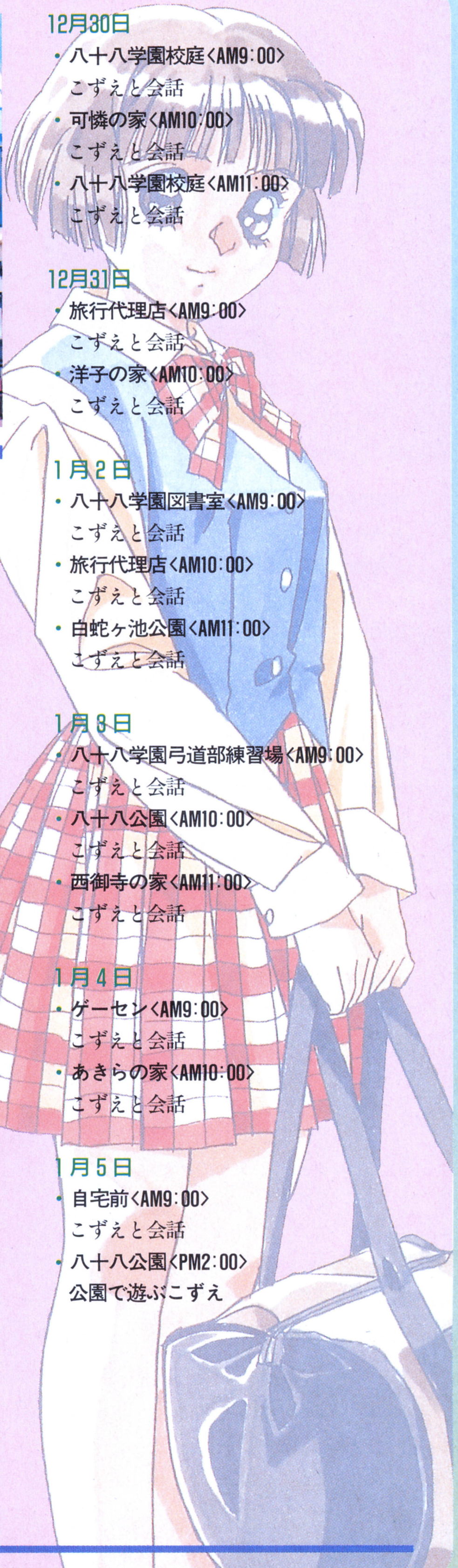

12月30日

- 八十八学園校庭<AM9:00>
  こずえと会話
- 可憐の家<AM10:00>
  こずえと会話
- 八十八学園校庭<AM11:00>
  こずえと会話

12月31日

- 旅行代理店<AM9:00>
  こずえと会話
- 洋子の家<AM10:00>
  こずえと会話

1月2日

- 八十八学園図書室<AM9:00>
  こずえと会話
- 旅行代理店<AM10:00>
  こずえと会話
- 白蛇ヶ池公園<AM11:00>
  こずえと会話

1月3日

- 八十八学園弓道部練習場<AM9:00>
  こずえと会話
- 八十八公園<AM10:00>
  こずえと会話
- 西御寺の家<AM11:00>
  こずえと会話

1月4日

- ゲーセン<AM9:00>
  こずえと会話
- あきらの家<AM10:00>
  こずえと会話

1月5日

- 自宅前<AM9:00>
  こずえと会話
- 八十八公園<PM2:00>
  公園で遊ぶこずえ

田中美沙

12月26日
- 八十八駅<AM10:00>
  美沙とぶつかる

12月27日
- 八十八駅<PM3:00>
  美沙とぶつかる

12月29日
- テニスコート<AM9:00>
  美沙とテニス勝負
- 喫茶店<PM12:15>
  美沙と会話

12月30日
- 如月駅<PM12:45>
  美沙と待ち合わせ
- 遊園地<PM1:15>
  美沙とデート
- レストラン<PM4:00>
  美沙と食事
- ステーションホテルの部屋<PM6:00>
  美沙と会話→Hへ

1月6日
- リビングルーム<AM10:00>
  美沙から手紙

加藤みのり

12月22日
- 八十八学園弓道部練習場<AM9:00>
  花壇でみのりを発見

12月23日
- 八十八学園3年B組教室<AM9:30>
  みのりとぶつかる
- コンビニ（店内）<PM1:00>
  鈴木ひろ子と会話

12月24日
- 八十八学園3年B組教室<AM9:00>
  みのりと会話
- コンビニ（店内）<PM1:00>
  鈴木ひろ子と会話

12月25日
- コンビニ<PM1:00>
  窓を拭いているひろ子を発見
- 八十八学園校庭<PM3:00>
  西御寺と会話
- コンビニ（店内）<PM4:00>
  ひろ子と会話

12月26日
- コンビニ（店内）<PM1:00>
  ひろ子と会話

12月27日
- コンビニ（店内）<PM1:00>
  ひろ子と会話

12月28日
- コンビニ（店内）<PM1:00>
  ひろ子と会話

12月29日
- ネット裏（八十八学園内）<AM10:00>
  みのりの告白シーンを目撃
- 白蛇ヶ池公園<PM1:00>
  芳樹からみのりを助ける

12月30日
- コンビニ（店内）<PM1:00>
  ひろ子と会話

12月31日
- コンビニ（店内）<PM1:00>
  ひろ子と会話

1月1日
- コンビニ（店内）<PM1:00>
  ひろ子と会話

1月2日
- コンビニ（店内）<PM1:00>
  ひろ子と会話

1月3日
- コンビニ（店内）<PM1:00>
  ひろ子と会話

1月4日
- コンビニ（店内）<PM1:00>
  ひろ子と会話

1月5日
- 如月駅<AM10:00>
  みのりと待ち合わせ
- 如月神社<AM10:30>
  みのりと会話
- 高台<AM11:00>
  みのりと会話

野々村美里

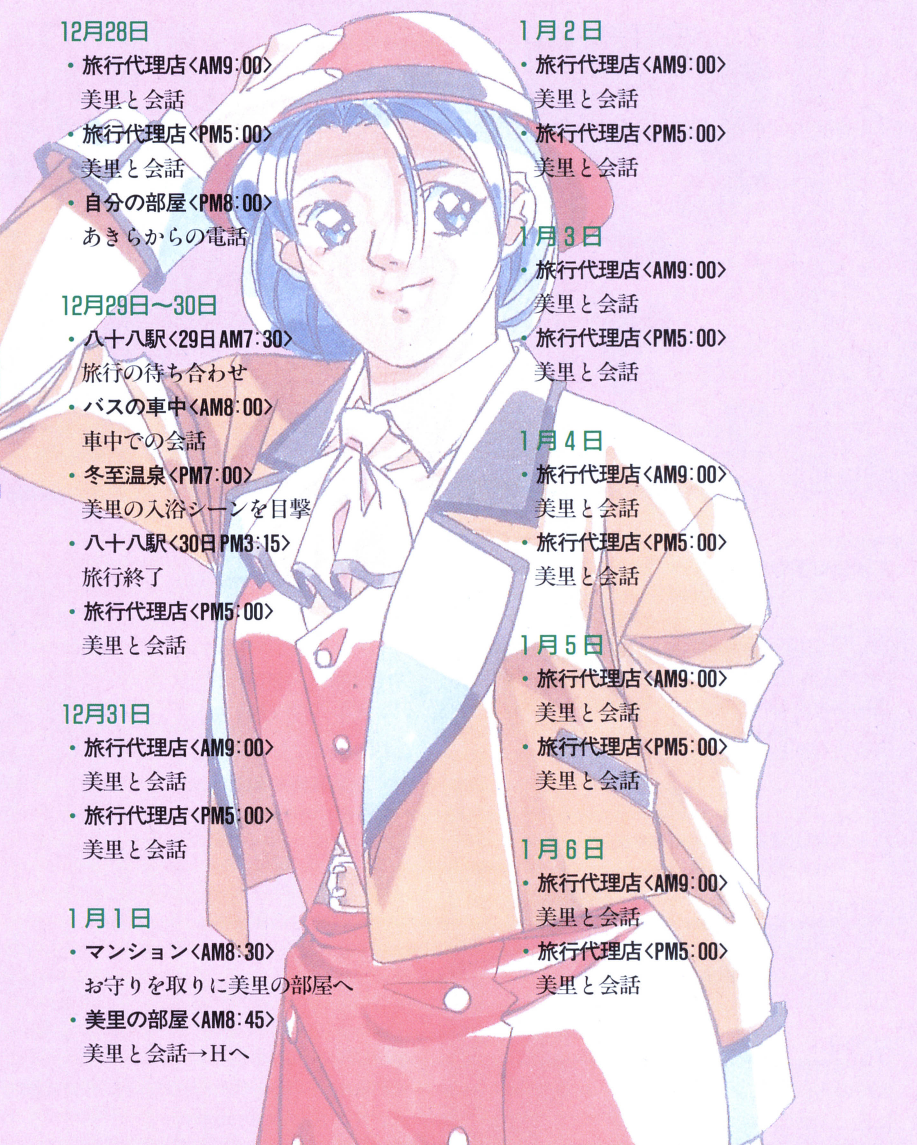

12月22日

- **旅行代理店<AM9:00>**
  美里と会話
- **旅行代理店<PM5:00>**
  美里と会話

12月23日

- **旅行代理店<AM9:00>**
  美里と会話
- **旅行代理店<PM5:00>**
  美里と会話

12月24日

- **旅行代理店<AM9:00>**
  美里と会話
- **旅行代理店<PM5:00>**
  美里と会話

12月25日

- **如月駅<AM8:00>**
  デート中の美里を目撃

12月26日

- **旅行代理店<AM9:00>**
  美里と会話
- **旅行代理店<PM5:00>**
  美里と会話

12月27日

- **旅行代理店<AM9:00>**
  美里と会話
- **旅行代理店<PM5:00>**
  美里と会話

12月28日

- **旅行代理店<AM9:00>**
  美里と会話
- **旅行代理店<PM5:00>**
  美里と会話
- **自分の部屋<PM8:00>**
  あきらからの電話

12月29日〜30日

- **八十八駅<29日AM7:30>**
  旅行の待ち合わせ
- **バスの車中<AM8:00>**
  車中での会話
- **冬至温泉<PM7:00>**
  美里の入浴シーンを目撃
- **八十八駅<30日PM3:15>**
  旅行終了
- **旅行代理店<PM5:00>**
  美里と会話

12月31日

- **旅行代理店<AM9:00>**
  美里と会話
- **旅行代理店<PM5:00>**
  美里と会話

1月1日

- **マンション<AM8:30>**
  お守りを取りに美里の部屋へ
- **美里の部屋<AM8:45>**
  美里と会話→Hへ

1月2日

- **旅行代理店<AM9:00>**
  美里と会話
- **旅行代理店<PM5:00>**
  美里と会話

1月3日

- **旅行代理店<AM9:00>**
  美里と会話
- **旅行代理店<PM5:00>**
  美里と会話

1月4日

- **旅行代理店<AM9:00>**
  美里と会話
- **旅行代理店<PM5:00>**
  美里と会話

1月5日

- **旅行代理店<AM9:00>**
  美里と会話
- **旅行代理店<PM5:00>**
  美里と会話

1月6日

- **旅行代理店<AM9:00>**
  美里と会話
- **旅行代理店<PM5:00>**
  美里と会話

12月29日 Sunday AM10:20 ¥3950
【】（どきっ！！）

▲バスの中でのアクシデント♡

01月01日 Wednesday AM 8:35 ¥3950
【りゅうのすけ】（うーん、迫力の大画面。）

▲お守りを取りに美里のマンションへ。

安田愛美

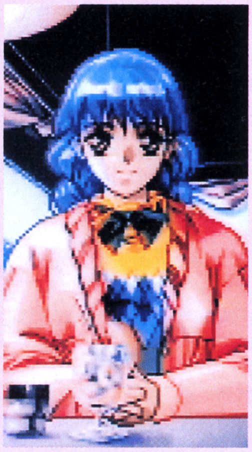

12月22日
- **花園保育園<AM10:00>**
  園内をのぞく天道を発見

12月23日
- **花園保育園<AM10:00>**
  園内をのぞく天道を発見
- **花園保育園<AM11:00>**
  園児を助ける
- **喫茶店<AM12:00>**
  愛美と会話
- **スタジオＡＴＡＲＵ<PM2:00>**
  「ぺんぐぅ」のビデオを購入
- **八十八学園演劇部倉庫<PM4:00>**
  サンタの衣装を借りる

12月24日
- **花園保育園<PM8:00>**
  ひろしにビデオをプレゼントする
- **天道のアパート<PM8:45>**
  天道と会話

12月26日
- **花園保育園<AM9:00>**
  天道の告白シーン目撃

12月27日
- **八十八駅<AM9:00>**
  愛美と会話

12月28日
- **自宅前<PM6:00>**
  愛美と会話
- **八十八公園<PM6:30>**
  愛美の悩みを聞く

12月29日
- **花園保育園<PM3:30>**
  愛美と会話

1月4日
- **自宅前<PM6:00>**
  愛美と会話
- **花園保育園（園内）<PM7:00>**
  愛美と会話→Hへ
- **八十八駅<PM8:00>**
  愛美を見送る

永島久美子

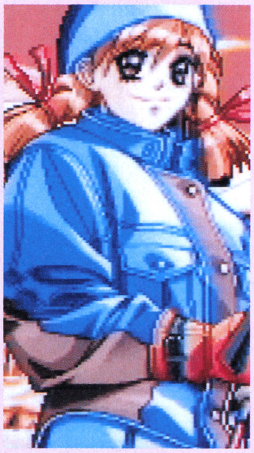

永島佐知子

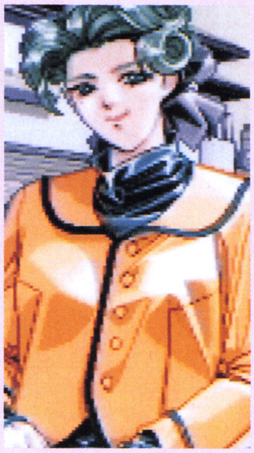

12月28日
- **自分の部屋 <PM8:00>**
  あきらから電話

12月29日～30日
- **八十八駅 <AM7:30>**
  あきらたちと待ち合わせ
- **冬至温泉<PM12:00>**
  （久美子編）
  ①露天風呂へ行く
  ②ゲレンデへ行く
  ③佐知子との親子ゲンカを目撃
  （佐知子編）
  ①ロビーで初対面
  ②久美子との親子ゲンカを目撃
  ③部屋へ布団を敷きに来る
  ④夜中に入浴→佐知子の入浴シーン目撃
- **八十八駅<30日 PM3:15>**
  旅行終了

1月1日
- **自宅前 <PM5:00>**
  久美子を発見

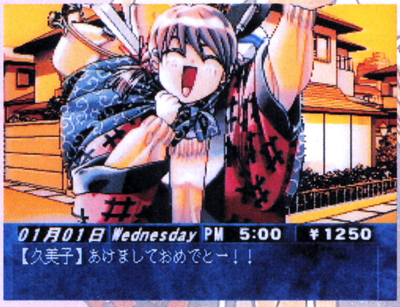

01月01日 Wednesday PM 5:00 ￥1250

【久美子】あけましておめでとー！！

▲家出してきた久美子。

- **リビングルーム<PM5:15>**
  美佐子を説得
- **自分の部屋 <PM8:00>**
  久美子と会話
- **リビングルーム<PM8:15>**
  美佐子と会話
- **自分の部屋<PM8:30>**
  眠っている久美子を発見
- **リビングルーム<PM8:45>**
  久美子を運ぶ

1月2日
- **リビングルーム<AM9:00>**
  久美子&唯と会話
- **マンション<AM10:00>**
  久美子&西御寺と会話
- **白蛇ヶ池公園<AM11:00>**
  久美子と会話
- **リビングルーム<PM12:00>**
  久美子と会話
- **リビングルーム <PM6:00>**
  久美子と佐知子の会話を目撃

1月3日
- **自宅前<AM9:00>**
  久美子&佐知子と会話
- **自宅前<AM9:30>**
  落ち込んでいる久美子を発見
- **如月駅<AM10:00>**
  佐知子と会話
- **マンション<AM10:30>**
  佐知子と会話
- **旅行代理店<AM11:00>**

佐知子と会話
- **旅行代理店<AM11:00>**
  久美子と会話
- **いずみの家<AM11:30>**
  佐知子と会話
- **ゲーセン<PM1:00>**
  久美子と会話
- **芸能プロダクション<PM1:30>**
  佐知子と会話
- **高台<PM2:00>**
  久美子と会話

（久美子編）
- **旅行代理店<PA3:00>**
  佐知子と会話
- **リビングルーム<PM3:30>**
  佐知子と会話
- **芳樹の家<PM4:00>**
  佐知子と会話
- **自宅前<PM4:30>**
  久美子と会話
- **天道のアパート<PM5:00>**
  佐知子と会話
- **リビングルーム <PM7:00>**
  久美子と会話
- **自分の部屋 <PM8:00>**
  久美子が部屋に→Hへ

（佐知子編）
- **リビングルーム<PM3:00>**
  美佐子と会話
- **自分の部屋 <PM9:00>**
  佐知子から電話

- **ステーションホテルのロビー<PM10:00>**
  佐知子のいる部屋へ
- **ホテルの部屋<PM10:15>**
  佐知子と会話→Hへ

1月4日

（久美子編）
- **リビングルーム <AM8:00>**
  佐知子が久美子を迎えに来る

（佐知子編）
- **旅行代理店<AM9:00>**
  佐知子と会話
- **旅行代理店<AM10:00>**
  佐知子と会話
- **リビングルーム<AM11:00>**
  美佐子と会話
- **芳樹の家<PM12:00>**
  佐知子と会話
- **自宅前<PM1:00>**
  久美子と会話
- **天道のアパート<PM2:00>**
  佐知子と会話
- **リビングルーム <PM8:00>**
  久美子と会話
- **自分の部屋<PM8:15>**
  久美子と会話

1月5日
- **リビングルーム <AM8:00>**
  佐知子が久美子を迎えに来る

12月29日 Sunday PM11:45 ¥3950

【佐知子】お、お客様、ひどいわ。

▲勝手なことを言う佐知子。

杉本桜子

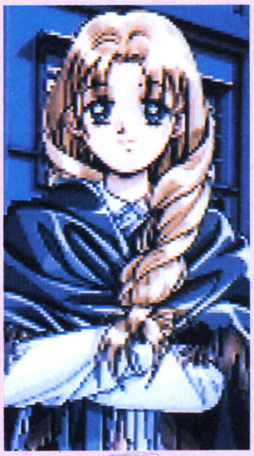

12月22日
- **市民病院<PM4:00>**
  桜子と会話

12日23日
- **市民病院<PM4:00>**
  桜子と会話

12月24日
- **市民病院<PM4:00>**
  桜子と会話

12月25日
- **市民病院<PM4:00>**
  桜子と会話

12月26日
- **市民病院<PM4:00>**
  桜子と会話

12月27日
- **市民病院<PM4:00>**
  桜子と会話

12月28日
- **市民病院<PM4:00>**
  桜子と会話

12月29日
- **市民病院<PM4:00>**
  桜子と会話

12月30日
- **市民病院<PM10:00>**
  桜子とデート

1月1日～2日
- **市民病院<PM4:00>**
  桜子に関する情報を聞く
- **自分の部屋<PM5:00>**
  部屋で落ち込む……

この夏は、コレで決まり！

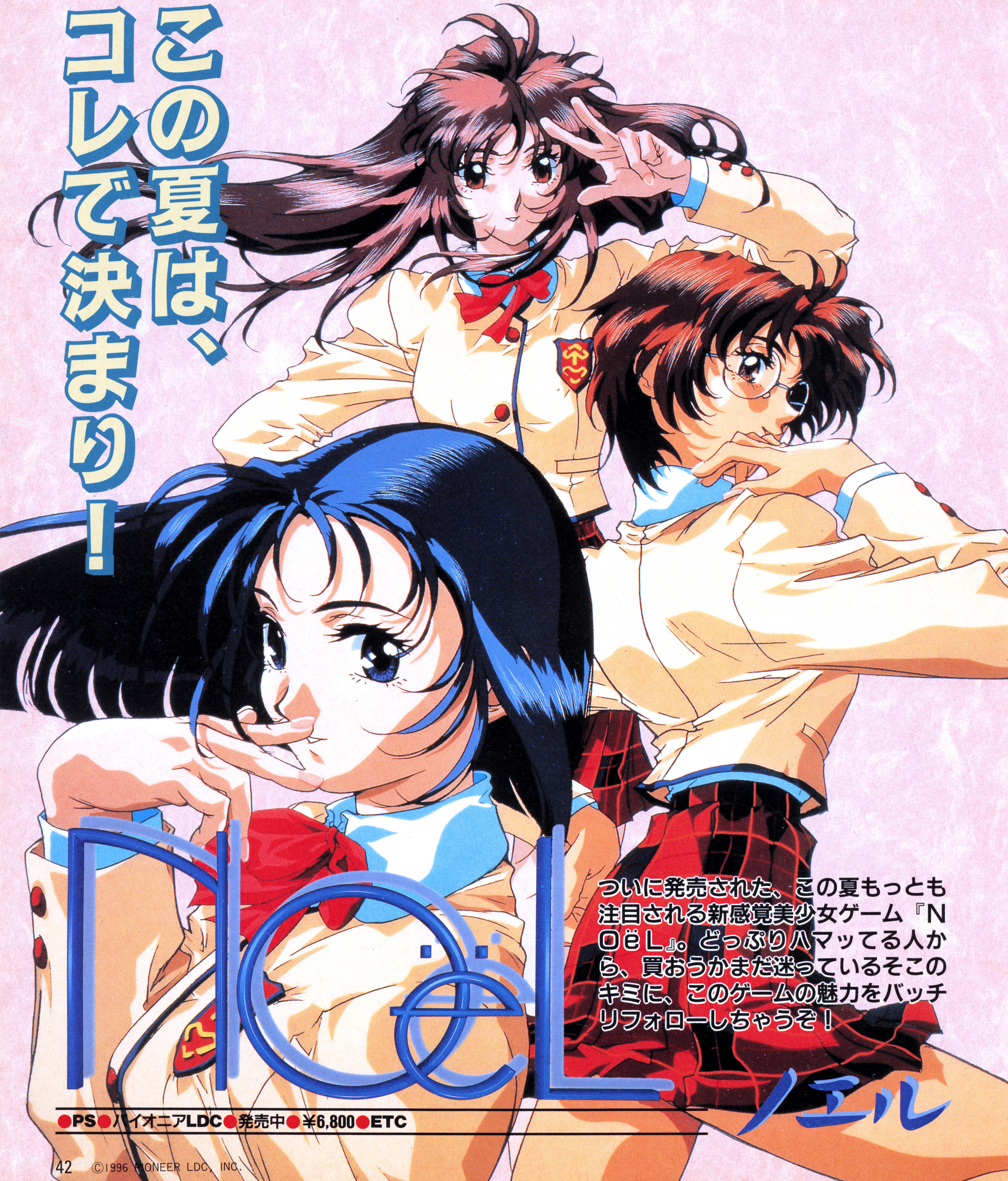

NOëL
ノエル

ついに発売された、この夏もっとも注目される新感覚美少女ゲーム『NOëL』。どっぷりハマッてる人から、買おうかまだ迷っているそこのキミに、このゲームの魅力をバッチリフォローしちゃうぞ！

●PS●パイオニアLDC●発売中●¥6,800●ETC

©1996 PIONEER LDC, INC.

SYSTEM

このゲームは、今から数年後の未来の世界が舞台。プレイヤーは、とある海岸で知り合った3人の女の子たちと動画映像の送れる通信ネットワーク（TV電話みたいなモノ）を通じて会話をし、親しくなっていくのが目的。プレイヤーは、ここで紹介している4つの項目をうまく使い分けるのがポイントだ。

✓ VISUAL PHONE

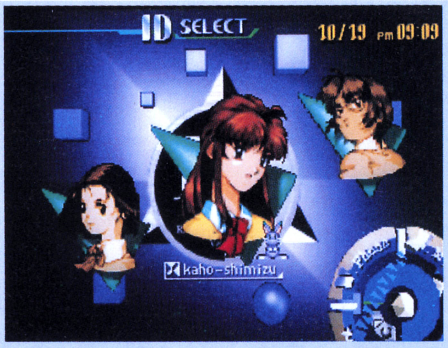
ID SELECT
10/19 pm 09:09
kaho-shimizu

このモードでは、ゲームに登場する代歩、由香、恵壬の3人の中から通信をしたい女の子を選び、TV電話形式で会話をすることができる。ゲームスタート時は代歩のみと通信が可能で、彼女との会話やネットの情報を集めることで由香、恵壬の順番でアクセスできるようになるんだ。会話画面では、TVの向こう側にいる女の子がリアルタイムでアニメーションをし、会話のキー（単語）になるボールをアクセスポイントに送ることでこちらの意志を伝えられる。

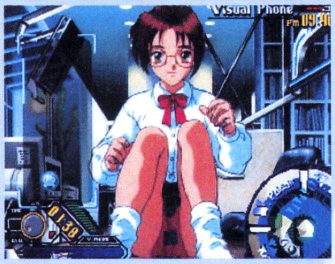
Visual Phone

▲彼女の話の中からキーになる単語が出てくると、画面下にボールが表示される。それをタイミングよく相手に送るのだ。

✓ NETWORK AGENT

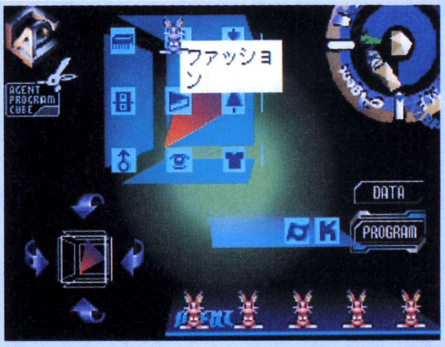
AGENT PROGRAM CUBE
ファッション
DATA
PROGRAM

ここでは、彼女たちとの通信ではなく、いろいろな情報が集まっている通信ネットワークへアクセスすることができる。この通信ネットワークでは、調べたい女の子たちの情報を検索することが可能。うまくアクセスが成功すれば情報を入手することができ、ストックされた情報はいつでも確認することができるぞ。また、会話の進展や、イベントの発生にともない新しい情報が見られるようになるコトも……。こまめにチェックしておきたい。

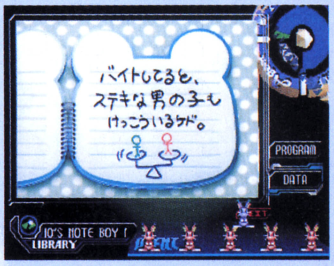
PROGRAM
DATA
IO'S NOTE BOY !
LIBRARY

バイトしてると、
ステキな男の子も
けっこういるケド。

▲いろんな情報をできるだけ集め、彼女たちのことを深く知ることが大切！　情報収集はこのゲームでも基本なのだ。

✓ VISUAL MAIL

▲このゲームは、女の子との会話を楽しむのがメインだが、なかにはこんなビジュアルシーンも用意されているぞ。

女の子と親しくなっていくと、彼女たちからビジュアルメールが届くことがあるんだ。これは、学校行事や彼女たち3人がどこかへ行った時の映像で、それをデータ化したものをキミのメールボックスへ送ってくれる。海辺での出会いのシーンから、今回紹介している文化祭や体育祭、遊園地でエンジョイしている3人の姿を見ることができるのだ。映像は、もちろんフルアニメーション！　また、この他にもいろいろなエピソードがあるのでお楽しみにネ!!

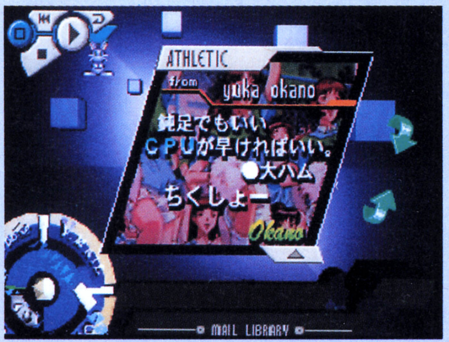
ATHLETIC
from
yuka okano
MAIL LIBRARY

鈍足でもいい
CPUが早ければいい。
●大ハム
ちくしょー
Okano

✓ COMMAND PANEL

ここはオプション画面になっていて、音声のボリュームを調整できたり、ゲーム終了時にセーブすることができる。ここでもっとも重要なのが、ゲーム中の時間を任意で進めることが可能なこと。女の子たちにむやみにアクセスしても、話し中だったり、相手が留守などの状況だと当然ながら会話をすることができない。女の子たちの都合のいい時間を狙ってアクセスすることがとても重要だぞ。そのためにも、女の子にアクセスする時間の設定がキーポイント。

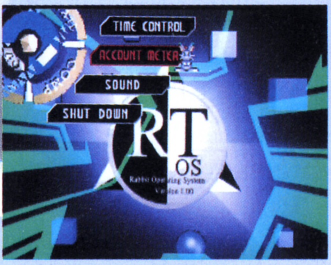
TIME CONTROL
ACCOUNT METER
SOUND
SHUT DOWN
RT
OS
Rabbit Operating System

▲これが、任意で時間を進められる画面。時間を戻すことはできないので、時間の調整は後悔しないように慎重にやること！

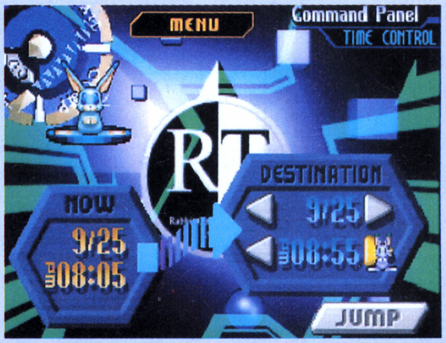
MENU
Command Panel
TIME CONTROL
RT
NOW
9/25
08:05
DESTINATION
9/25
08:55
JUMP

VISUAL MAIL

✓ Culture Festival

秋の2大学園イベントのひとつは、やっぱり文化祭！　代歩から届いたビジュアルメールを見てみると、出店や催し物でにぎわっている彼女たちが通う学校の風景が収録されている。代歩はアンミラ風のセクシーコスチュームでウエイトレスをし、由香はみんなにくっついて歩いては、タコ焼きやたい焼きをパクパク食べている。食欲の秋でもあるし、健康な女子高生としては健全な姿かも。また、恵壬は自慢のピアノを舞台で披露し、みんなの歓声をあびるシーンがあるんだ。

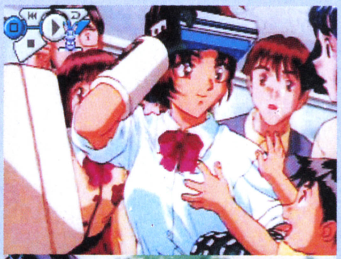
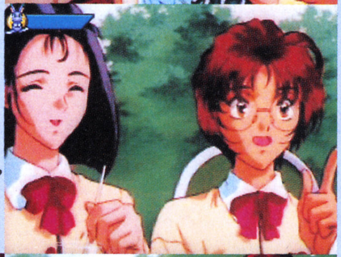

文化祭

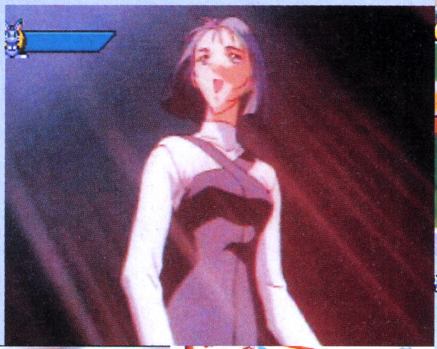
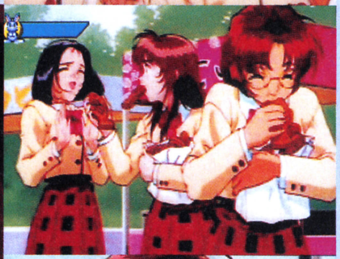
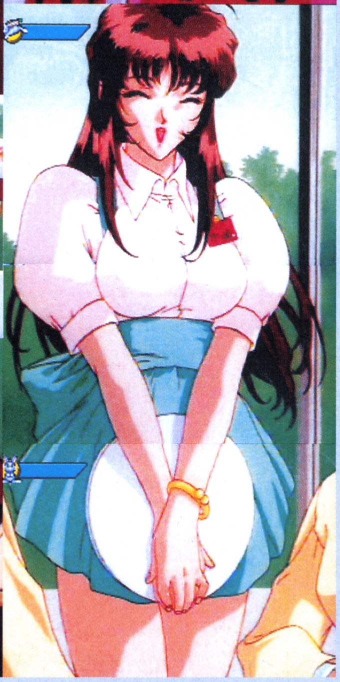
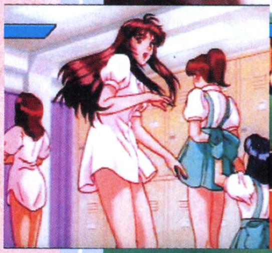
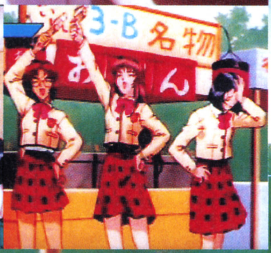

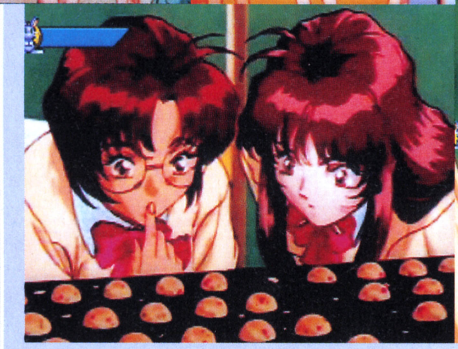

✓ Athletic

体育祭

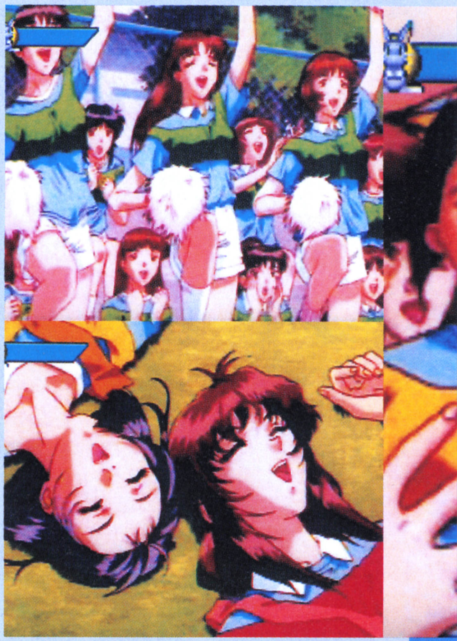

続いての秋のイベントといえば、スポーツの祭典の体育祭！　彼女たち3人は紅白対抗のリレーに出場することになり、代歩と由香は同じグループで走る。先頭ランナーの由香は、スタート直後にいきなり転倒してしまうんだ。その後チームメイトが盛り返し、いよいよアンカーの代歩と恵壬の一騎打ち！　ゴール直前で一瞬、代歩が抜いて1位になる。なかなかのデッドヒートで、手に汗握る映像が楽しめちゃうぞ。また、ここは女子校ということもあって、とっても華やかな内容なのだ。

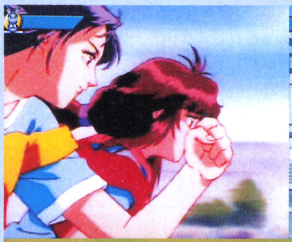
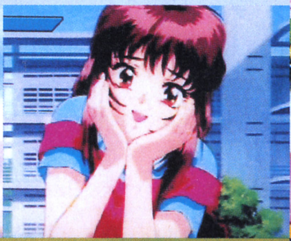
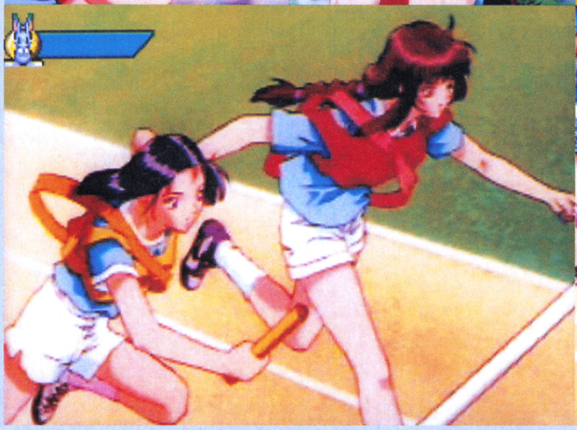

✓ Amusement

遊園地

代歩、由香、恵壬の3人が一緒に遊園地に遊びに行ったときのビジュアルメール。天使の休日とも言うべきか、思いっきり羽目を外した姿が見られるぞ。楽しそうに遊園地へやってきた3人は、いきなりジェットコースターに挑戦。どうも由香はこのテのものが苦手らしく、降りたとたんベンチでぐったり。無邪気に遊んでいるとアッという間に時が経ち、最後に夕日が見える大観覧車に乗って楽しい1日が終わる……。

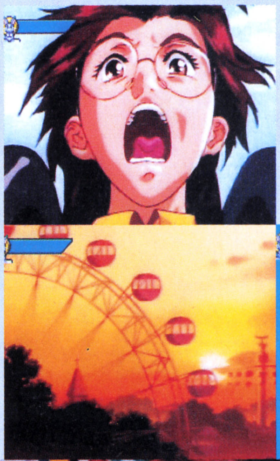

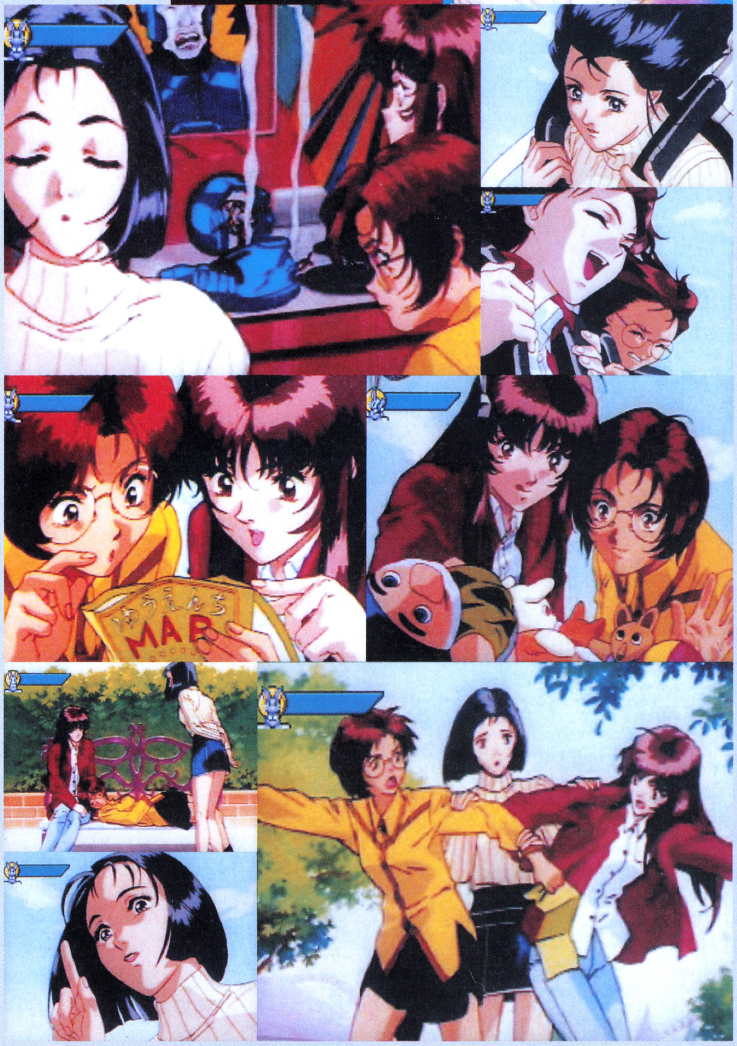

CHARACTER

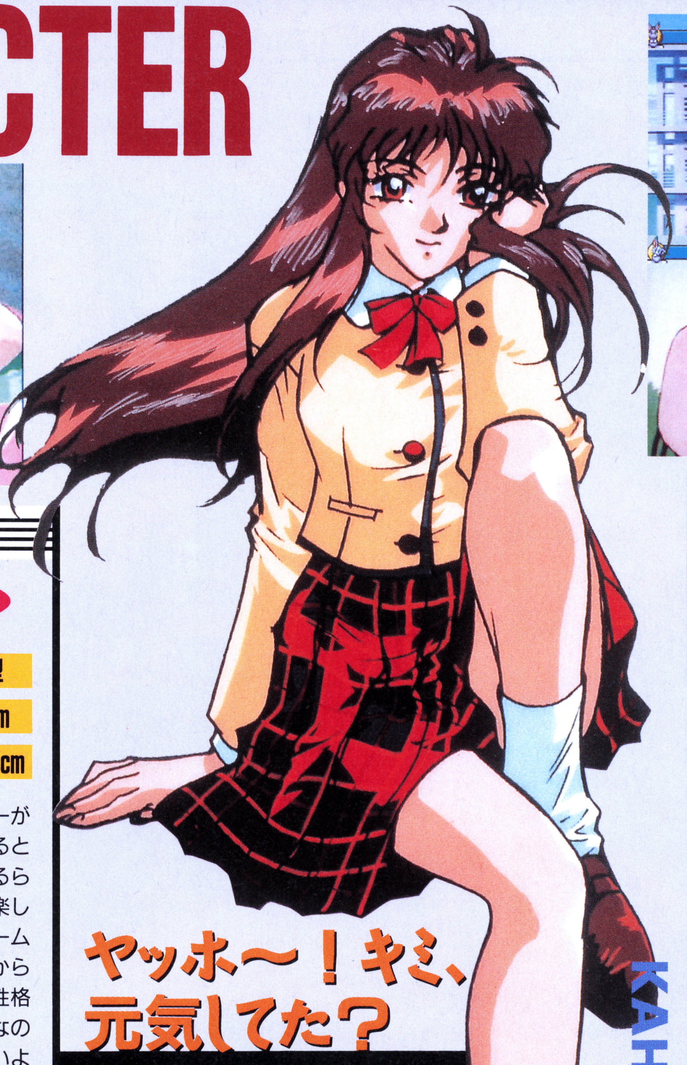

清水代歩

KAHO SHIMIZU

PROFILE

しみず　かほ

年齢	17歳	血液型	O型
誕生日	10月9日	身長	162cm
3サイズ	B82cm／W56cm／H84cm		

キツめの目元に、ルーズなロングヘアーが魅力的な清水代歩。彼女は、放課後になるとファミリーレストランでバイトをしているらしく、そのお金で旅行やショッピングを楽しむという今どきの女子高生って感じ。ゲームスタート時に彼女から連絡があり、そこから話が進んでいく。代歩はかなり移り気な性格で、しかも熱しやすく冷めやすいタイプなので付き合い方が難しそう。機嫌を損ねないように会話は慎重にね！

ヤッホ～！キミ、元気してた？

Visual Phone
PM 09:45
Visual Phone
PM 09:13
Visual Phone
PM 09:08
ANSWERING MACHINE
Visual Phone
Visual Phone
PM 09:34

CHARACTER

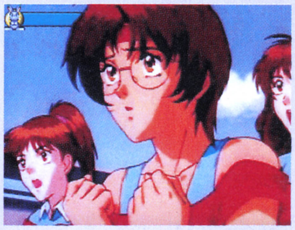

私って足、遅いんだよね……

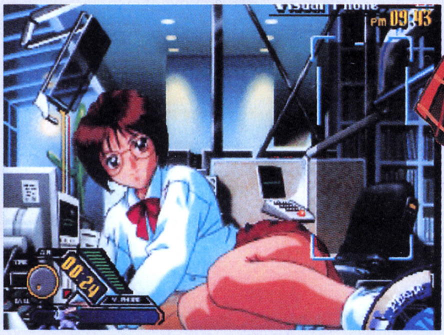

岡野由香

YUKA OKANO

PROFILE

おかの ゆか

年齢	18歳	血液型	AB型
誕生日	6月6日	身長	154cm
3サイズ	B80cm／W56cm／H83cm		

ショートカットにフレームなしの大きな丸メガネから知的なイメージのする岡野由香。代歩とは中学校時代からの親友で、ふたりは大の仲良し。由香は機械をいじるのが大好きという、女の子ではちょっと変わったタイプ。ハッカーとしての実力もなかなかで、代歩がプレイヤーへ連絡がとれたのも、由香がネット上でIDを探り出したからなんだ。そんな彼女もこと運動に関しては自信がなく、体育祭が近づくと気分がブルーになるらしい。

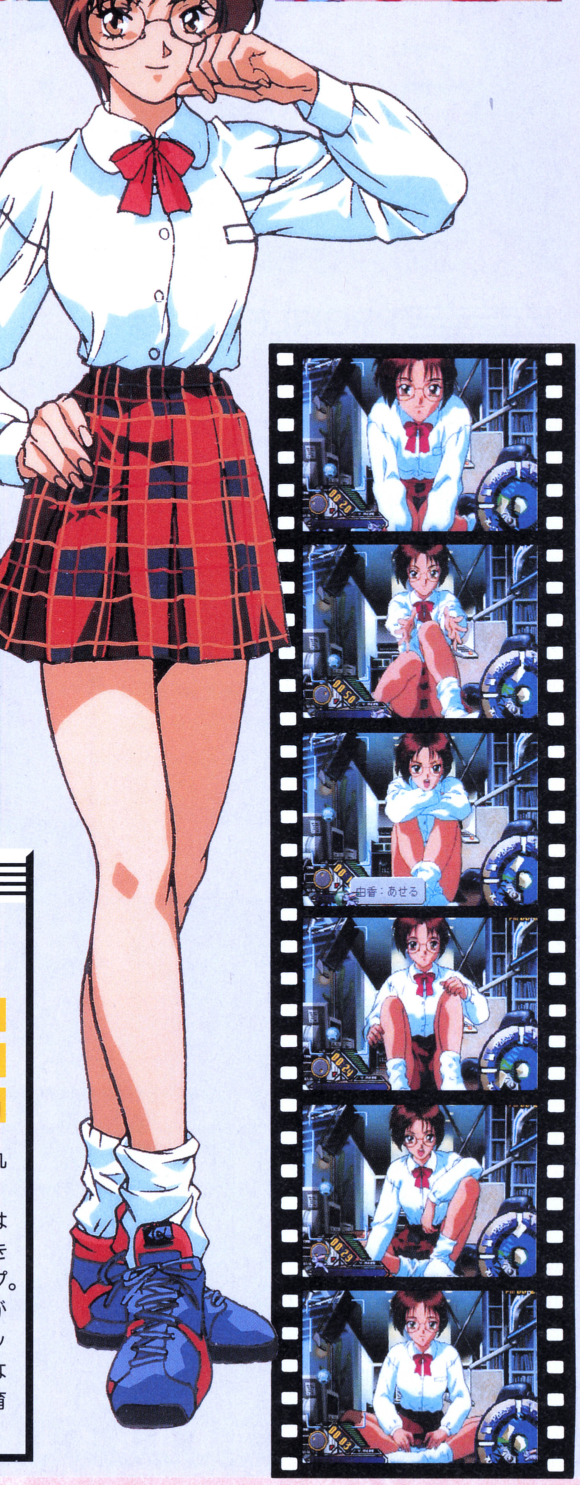

CHARACTER

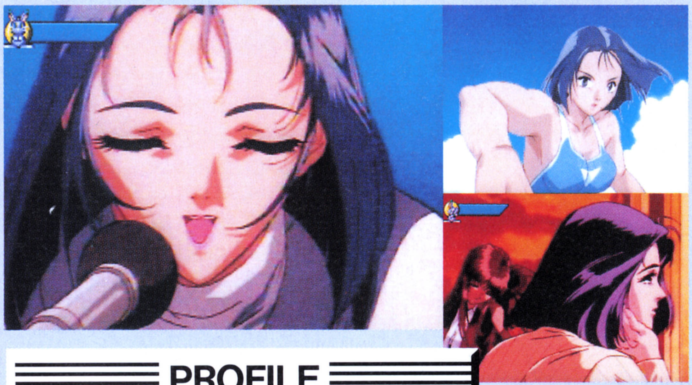

佐野倉恵壬

EMI SANOKURA

なにか面白いこと
ないのかしら？

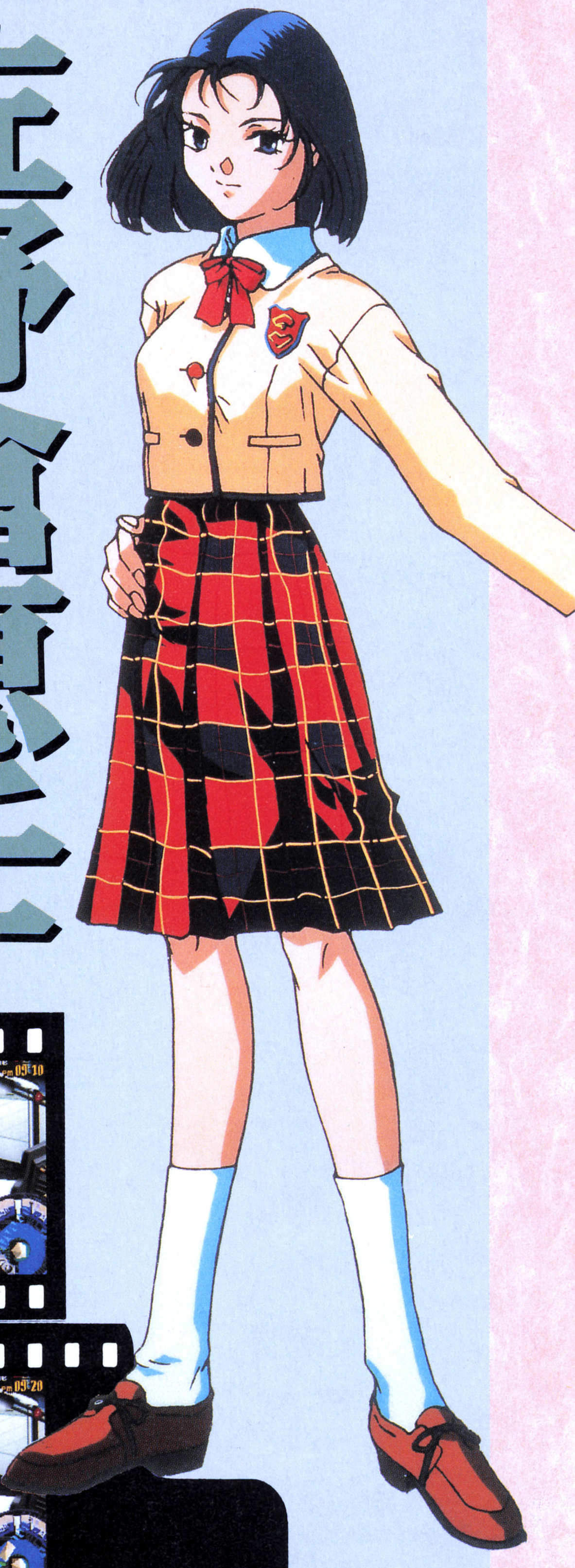

PROFILE

さのくら えみ

年齢	17歳	血液型	A型
誕生日	1月17日	身長	163cm
3サイズ	B84cm／W59cm／H86cm		

見た目がちょっとクールな印象を受ける佐野倉恵壬。彼女は代歩と中学の時からの同級生で、かなり仲が良さそうだ。スポーツが大好きという彼女は、高校で陸上部に所属している。均整のとれた彼女の身体は、バツグンのスタイル！　オープニングビジュアルで見れる彼女の水着姿には、グッときちゃうのだ。また、スポーツも万能で、代歩と由香のふたりを相手にひとりでビーチバレーをしてしまうほど。ちょっと気が強そう。

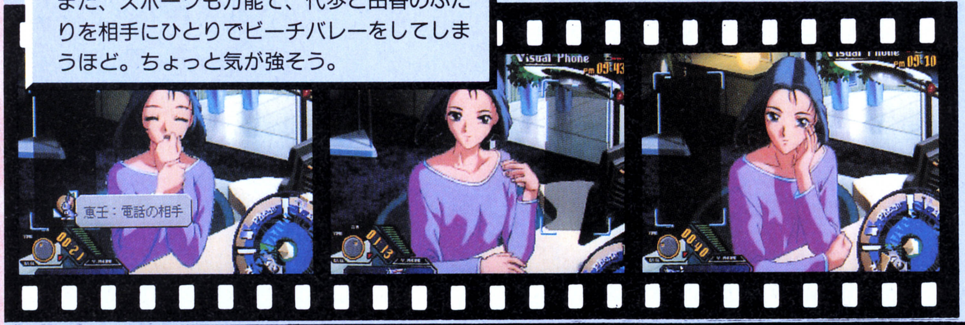
Visual Phone
PM 09:43
PM 09:10
00:21
01:13
00:40

恵壬：電話の相手

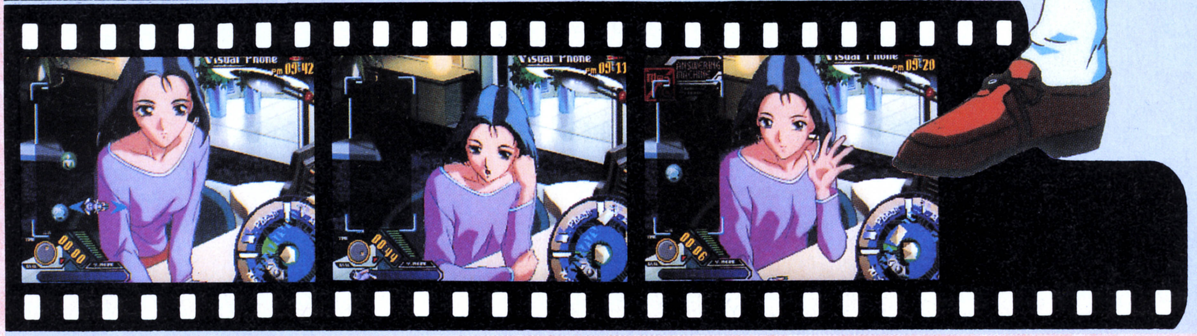
Visual Phone
PM 09:42
PM 09:11
PM 09:20
ANSWERING MACHINE
00:00
00:40
00:06

REPLAY

この『NOëL』は、独自のシステムを導入して今までにないジャンルを切り開いていて、新しい形の美少女ゲームに仕上がっている。その反面、初めてプレイすると、何をしていいのかよくわからないかも。そこで、ここではリプレイ形式で実際どんな流れでゲームが進行していくのかを紹介するぞ。

代歩から突然のアクセスが！

9月25日、通信ネットを開いてみると、代歩からいきなりのアクセス！　彼女はたまたまキミの通信コードを見つけたらしく、気になってかけてきてくれたみたい。話は、彼女たちと出会った夏休みの海岸でのことから始まり、彼女の自己紹介などを聞くことができた。彼女の話の中から、〝誕生日〟や〝星座〟などのキーワードが出てきたので、すかさずキーになるボールをチョイス！　彼女の話に合わせてキーワードを送ると、うまい具合に会話がはずんで彼女についてのいろいろなことが聞き出せた。初日にしてはまずまずのスタートかな。

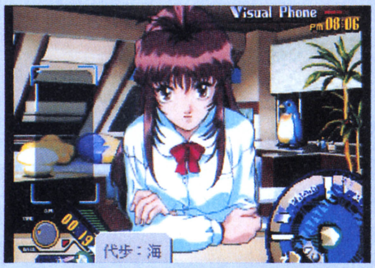

◀画面左下に出てくるボールをクリックすれば、ストックされる。

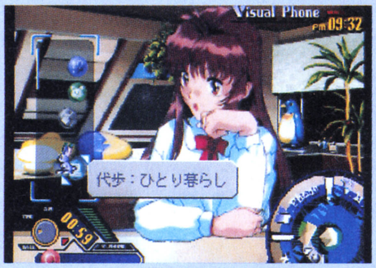

◀会話のタイミングを見て、キーワードを彼女に送るのだ。

彼女にアクセスしても話せない！

１回目の会話は、彼女からアクセスがあったのでうまくいった。いったん、その女の子と話せるようになったら、１日24時間いつでも彼女へ通信ネットを使ってアプローチすることができる。早速、オプションモードにある任意で時間を進められるコマンドを使い、2時間経過させてから今度はこちらからアクセスを試みた。しかし、彼女は「こんな遅くに女の子の家にアクセスするなんて……」とつれない態度で、一方的に回線を切られてしまった。現在の時間はPM10：15。やっぱり夜遅いと迷惑になっちゃうみたい。アクセスする時間は考えないとダメみたいだ。

それではと次の日の朝、代歩にアクセスしてみると、今度は彼女が留守らしく、留守番メッセージの映像が流れた。朝だからといって、女の子が家にいるとは限らないようだ。初めは、女の子にアクセスできる時間帯を調べる必要があるみたい。

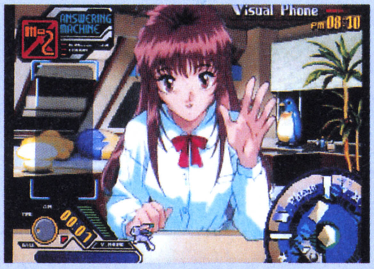

◀代歩ちゃんは現在、外出中。アクセスする時間帯を調べろ!!

通信ネットからオイシイ情報！

なかなか代歩にアクセスできないので、時間をムダにしないためにもネットワークエージェントを使っていろんな情報を引き出すことにした。立方体の形に配列された情報アイコンには、3人のプライベートなことからこの街のマップ、お天気予報に男の子など、実にいろいろな種類がある。いくつかピックアップして、エージェントのうさぎさんに情報を検索してもらったが、空振りに終わってしまった。こうなったら全部やってみようと片っ端から選択して検索を行うと、意外にも彼女たちに関する身近な情報がキャッチできた。こうやって情報を積み重ねることで彼女たちのことがよくわかり、会話をするときにキーワードになる言葉が出やすいかも。9月の終わりになると、由香ともアクセスできるようになるので情報を押さえておこう！

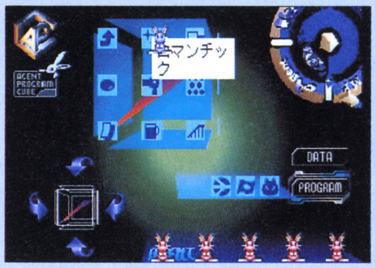

◀ここで、調べたい事柄のアイコンをクリックして検索する。

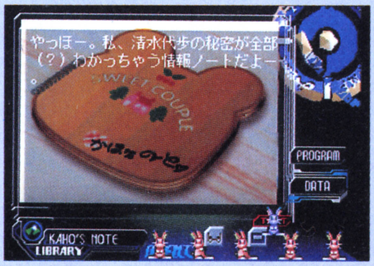
やっほー。私、清水代歩の秘密が全部(?)わかっちゃう情報ノートだよー

◀検索に成功すると、この画面で情報を見ることができるのだ。

やったぜ！イベントメール!!

10月になり、代歩と由香にアクセスをすると、10月10日に彼女たちの学校で開かれる体育祭のことで話題は持ちきり。どうやら彼女たちはチーム対抗リレーの選手に選ばれたみたい。代歩の方は張り切っているんだけど、運動があまり得意でない由香はちょっと憂鬱みたいだ。放課後残って走る練習をしているらしいんだけど。本番ではがんばってネ！

体育祭の日が過ぎ、代歩にアクセスすると体育祭のことを話してくれた。体育祭当日の様子はビデオに撮っていたようで、それを今由香が編集してメールにしているらしい。何日か代歩と由香にアクセスしていると、体育祭のビジュアルメールが送られてきた。早速、見てみることに。体育祭の盛り上がりが動画再生によって再現されるので、ホントにビデオを見ている感覚！

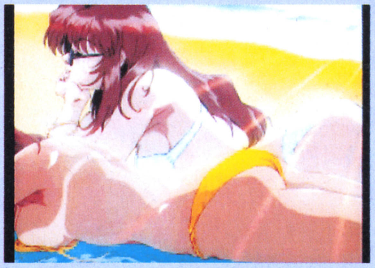

◀ビジュアルメールは、もちろんフルアニメーションで流れるぞ。

彼女との総通話時間にご注意！

つい、調子に乗ってアクセスしまくっていたら、ある日突然、通話ができなくなってしまった。このゲームには、通話時間に応じて〝アカウント〟と呼ばれる電話料金みたいなモノが消費されていくシステムになっている。通話できなくなったのは、このアカウントがなくなってしまったのが原因のようだ。とはいっても、ゲームオーバーになるのではなく、月の初めに補充されるので時間を進めればＯＫ！　ただし、その間アクセスできないので重要なことを聞き逃さないよう注意しよう。

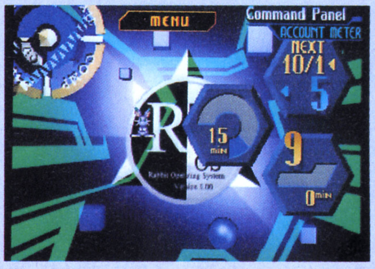

◀アカウントの残り数値に気をつけてセーブしよう。

天地無用! 魎皇鬼（りょうおうき） FX

●PC-FX●NECインターチャネル●発売中●¥8,800●AVG

発売直後の今回は、待望の新作シナリオ「清音逢偶」を、阿重霞攻略リプレイ形式で紹介しちゃうぞ！

（明日は私の誕生日ですわよ❤）

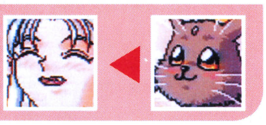

私は樹雷星（じゅらいせい）の第1皇女、阿重霞（あえか）と申します。私がこの柾木家にお世話になって、もうずいぶんになりますわね。月日を数えるごとに、私の天地さまへの思いは強くなるのでございます。　……あら、そういえば、樹雷の標準時間と、しばらく地球時間を照合してなかったわ……。あらやだ、明日は私の誕生日じゃないの！

さっそく天地さまにこのことをお伝えしなきゃ。ああ、そんなに感動していただけるなんて、阿重霞も感激です♡

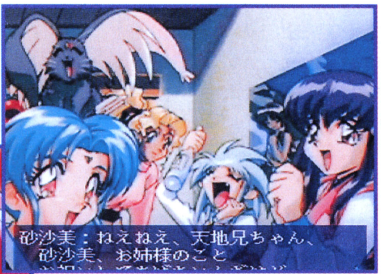

砂沙美：ねえねえ、天地兄ちゃん、
砂沙美、お姉様のこと

▲砂沙美偉いわ！　苦労して育ててきた甲斐が……って私の子じゃなかったわね。

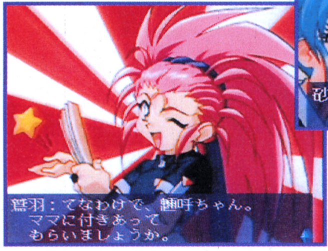

鷲羽：てなわけで、魎呼ちゃん。
ママに付きあって
もらいましょうか。

◀魎呼さんには、鷲羽さまの実験室に移動していただこうかしら。いい気味だわ☆

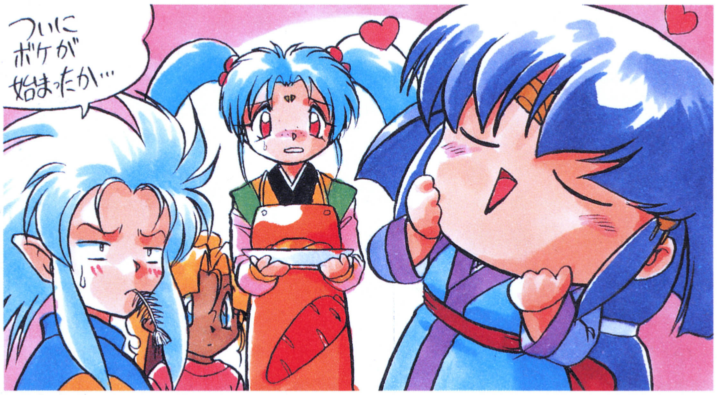

砂沙美（さざみ）が私の誕生パーティを開いてほしいと、話を切り出してくれましたわ。さすが私のできた妹❤　……といい方向に話が流れているのに、魎呼（りょうこ）さんが町内野球大会だとか、ありもしない行事に天地さまを誘おうとし始めましたわ！　魎呼さん、そんな妖しげな話を天地さまに吹き込まないでちょうだい！　あんたは鷲羽（わしゅう）さまのモルモットがお似合いよ。オホホホホ。

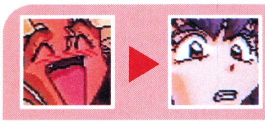

（誰か美星さんを止めてちょーだい）

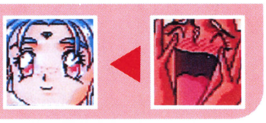

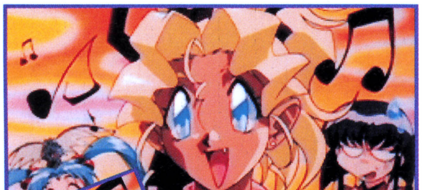

というわけで天地さまの提案で、私たちはパーティの準備のために、町にお買いものに出かけましたの。本当は天地さまとふたりで来たかったわ。なんだか美星（みほし）さん、楽しそうね。ヘラヘラしちゃって。ま、いつものことですけど。……いくら楽しいからって、歌わなくったっていいでしょ！　まわりの人も見てるわ。恥ずかしいったらありゃしないわ。歌まで音声入れるなんて、まったくムチャなゲームですこと。しかも10番も……。天地さま、早く止めてくださいまし！

ゴーゴーロケットゴーゴゴー♫

（なんで私が凶悪犯なのよ！

手わけして買い物をするのは賛成ですけど……。なんで天地さまは砂沙美とペアになるのよ～！　今日は私の特別な日なんだから、みんな少しは気を使いなさいよ！　私のペアは美星さんだなんて。さっきから買い食いしたがってうるさいし！　無駄使いはいけません！

ヒイ！　誰よ、町中で発砲したのは！　……どうやらギャラクシーポリスのようね。あら、後ろにいるのは白亜さんじゃなくて？　え、私を逮捕するですって？　私は何もしてないわ！　清音さんも登場してるし、いつの間にＴＶ版のストーリーと入れ替わっちゃったの？　……って、ＯＶＡ版では私、まだ清音さんと面識ないんでしたわね。取り調べなんて断固拒否よ！

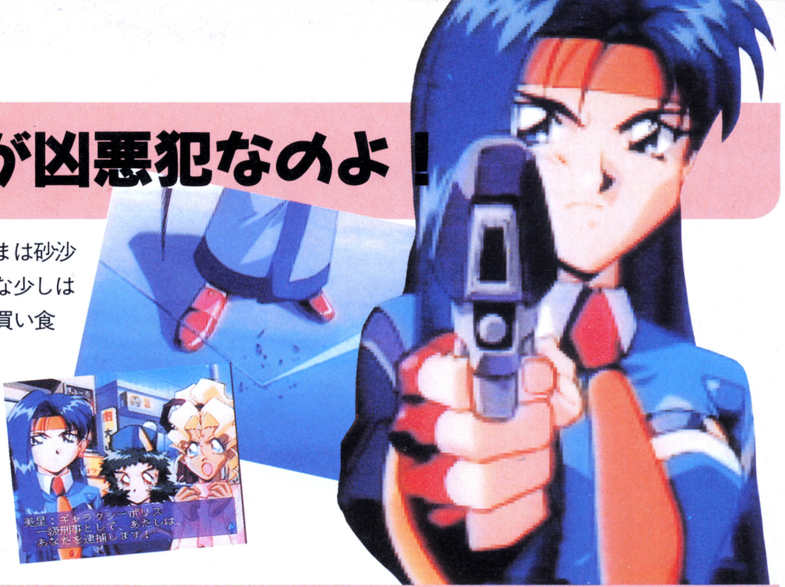
美星：ギャラクシーポリス
一級刑事として、あたしは、
あなたを逮捕します！

（まくらよ、阿重霞さんを守るのだ!!）

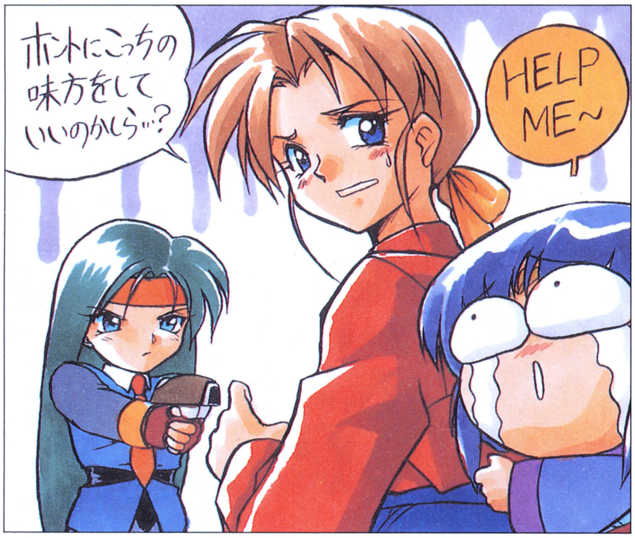

私、絶体絶命のピンチ！　このまま連行されたら誕生パーティはパー。その後の、天地さまへの告白タイムもパー。そんなの嫌よ嫌！　誰か私を助けて～！　とそのとき、高岡まくらと名乗る謎の女性が登場！　この方もかなりうさんくさいですけど、ここはもうこの方に頼るしかないわ……。さえないギャラクシーポリスの言うことなんか、納得しちゃダメよ。さあまくらさん、私のために戦うのよー！　ホホホホホッ！　必殺の裏拳をお見舞いしておやり！　ふう、一時はどうなるかと思いましたけど、ひとまずこれで安心ですわ。私は無実なんですからね。

あら、意外に清音さんお強いのね……。ＴＶ版の印象のせいか、あなどってましたわ。さあまくらさん、形勢を立て直して第２ラウンドよ！　……まくらさん？

どこ行くのよコラ!!

（さまざまな障害を乗り越えて…うふ♥）

ああ、ついに私も最後の瞬間……。無事出所しても、前科者なんて天地さまはお嫌いになりますわね……。私は無実よ～!!

ああ、天地さまが助けに来てくださいましたわ！　阿重霞は恐ろしゅうございました……。私の話を聞いてくださいまし！

結局この騒動は魎呼さんの、ねたみからくる嫌がらせであることが判明しました。まったく嫌な女なんだから……。

誕生パーティも無事できましたわ。みなさまありがとう。さあパーティが終わったら、私の、今日最大のイベントが待っているの。阿重霞、勇気を出して告白するのよ……♥

こんなリプレイ誰も喜びませんよ～

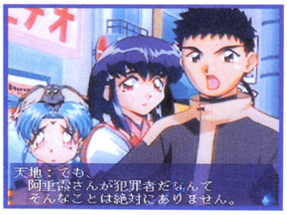
天地：でも、
阿重霞さんが犯罪者だなんて
そんなことは絶対にありません。

▶やはり天地さまは私の無実を信じてくださいました。

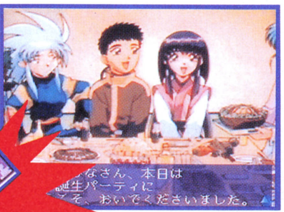
なさん、本日は
誕生パーティに
そ、おいでくださいました。

◀お願いだから、何歳になったのかは聞かないでね♥

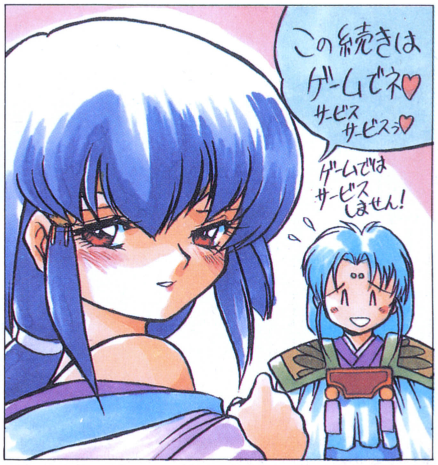
この続きはゲームでネ♥
サービスサービスっ♥
ゲームではサービスしません！

イラスト／白虎かなめ

©AIC・PIONEER LDC, INC. ©1996 NEC Interchannel, Ltd.

電撃だけの特別キャンペーン実施！

特別企画

BLUE BREAKER ブルーブレイカー
～剣よりも微笑みを～

●PC-FX●ヒューネックス／NEC HE●9月27日発売●¥7,800●RPG●80%

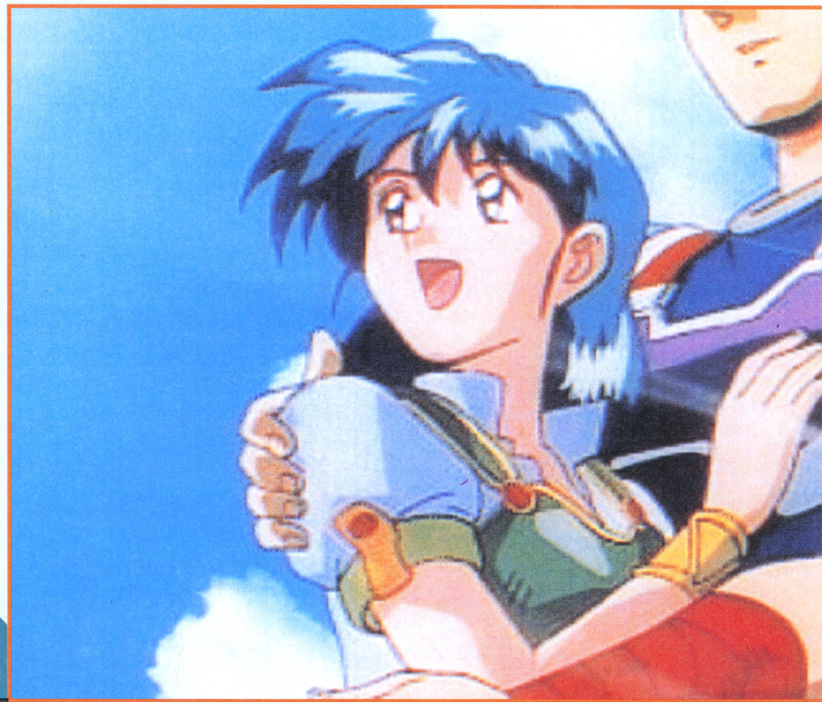

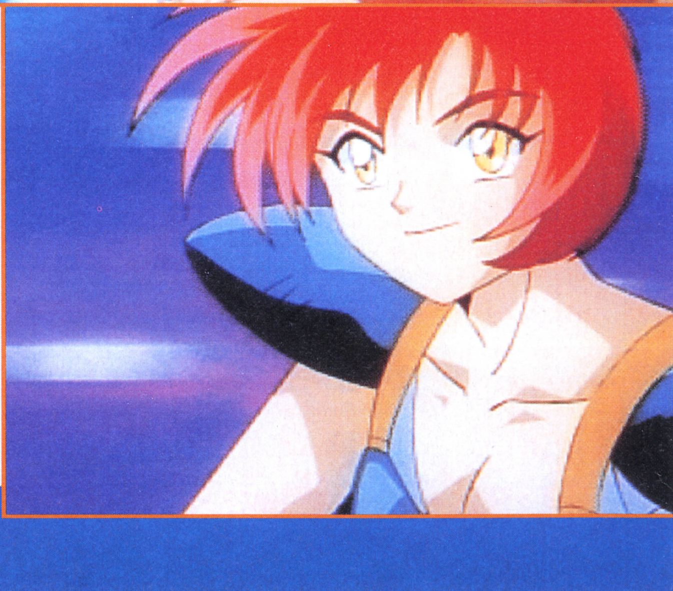

恋愛RPGのココロときめく注目ポイントを大紹介!!

9月27日の発売に向けて、FXユーザーの期待も高まる話題作。いよいよプレイ可能なサンプルの到着した今回は、大きな魅力のポイントをレポートするぞ。さらに、ソフトを予約した読者に2種類のポスターが当たる、スペシャルキャンペーンも実施！　こいつは目がはなせないビッグチャンスだ!!

冒険の中で彼女のハートをつかむのはタイヘン!?

知り合った女の子とパーティを組んで行動できるのが、このゲームのうれしいところ。でも、好きな女の子と一緒にいるときほど、行動には気をつけないといけない。楽しいイベントと恋の障害がバランスよく配置されているから、攻略のしがいがあるのだ。

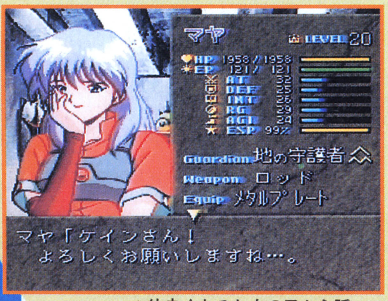
マヤ
LEVEL 20
HP 1958／1958
EP 121／121
AT 32
DEF 25
INT 26
RG 29
AGI 24
ESP 99%
Guardian 地の守護者
Weapon ロッド
Equip メタルプレート

マヤ「ケインさん！
よろしくお願いしますね…。

▲仲良くなると女の子から誘われたりして。世界の運命がかかってるけど、楽しく冒険できる。

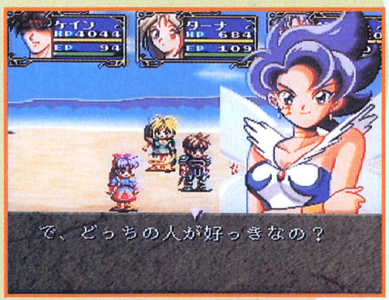
ケイン
HP 4044
EP 94
ターナ
HP 684
EP 109

で、どっちの人が好っきなの？

▲本人の前で決断を迫る、レベルアップ妖精。ふたりとも好みのキャラだったらどうしよう…。

表情がよく変わる存在感のある女の子たち!

会話画面での女の子たちの表情は、ホントによく変わる。しかも、グラフィックが切り替わるんじゃなくて、ちゃんとアニメーションしながら表情が変化するので、会話している雰囲気がバッチリ伝わってくるのだ。第一印象では好みのタイプじゃなくても、会話しているうちにお気に入りキャラになっちゃうこともあると思うよ。

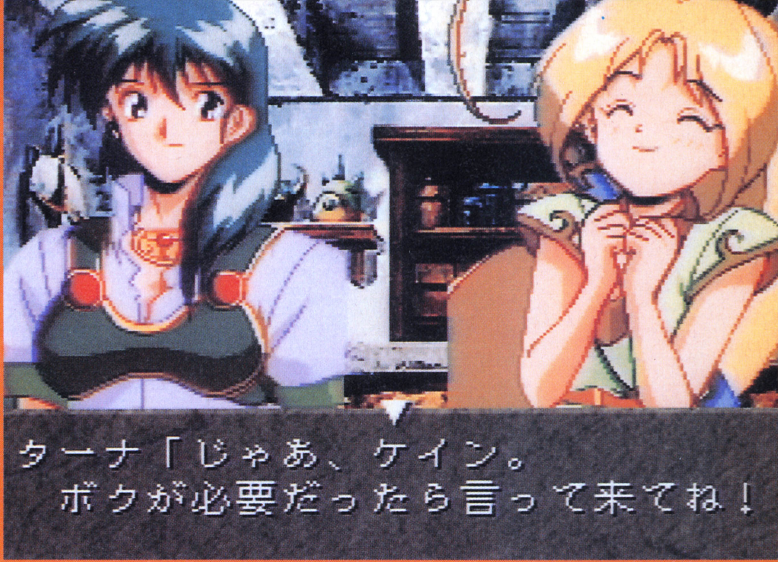
ターナ「じゃあ、ケイン。
ボクが必要だったら言って来てね！

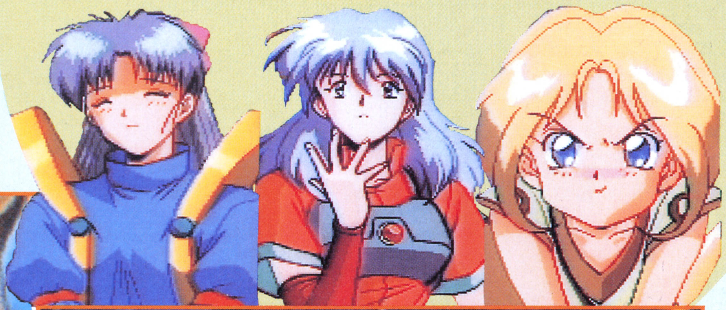

アニメーションで展開するイベントが女の子の魅力と戦いの迫力を演出!!

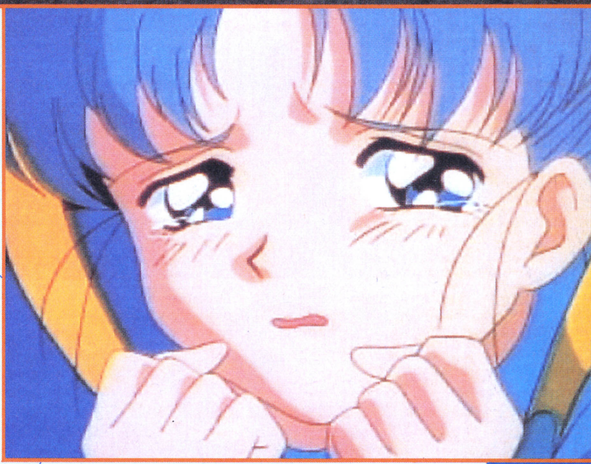

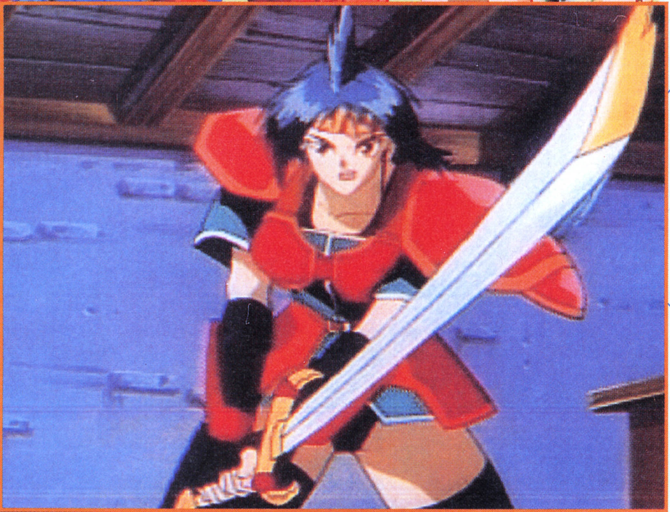

謎を秘めたストーリーにも注目だ!

恋愛の部分だけじゃなくて、RPGとしてのストーリーだって、しっかり盛り込まれている。魔王復活に関する謎や、魔王四天王たちとの戦いなど、さまざまなイベントがキミを待っている。もちろん、女の子たちにも、それぞれの秘密やドラマチックなイベントがあるのだ。

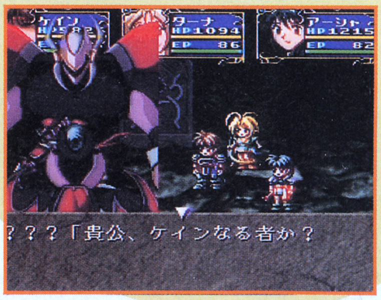
ケイン
HP5882
ターナ
HP1094
EP 86
アーシャ
HP1215
EP 82
？？？「貴公、ケインなる者か？

◀魔王の封印を解くハメになってしまった、主人公ケイン。なぜこんなことに!?

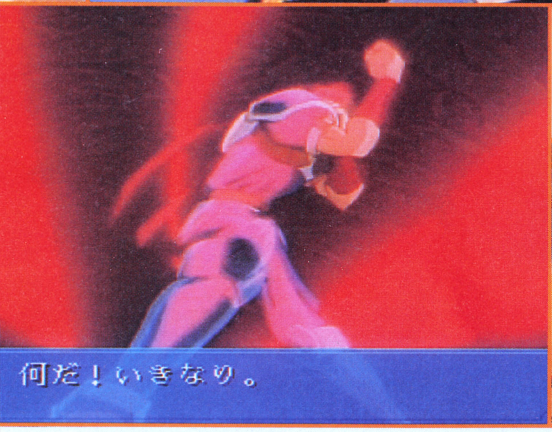
何だ！いきなり。

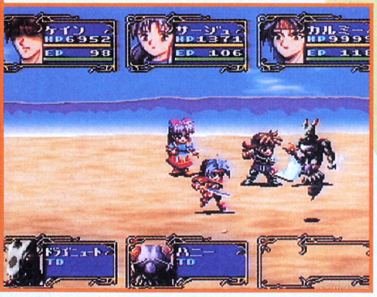
ケイン
HP6952
EP 98
サージュ
HP1371
EP 106
カルミー
HP9999
EP 118
ドラゴニュート
TD
ハニー
TD

欲しくなっちゃったキミは次のページへ急げ!

©HUNEX/NEC Home Electronics, Ltd.

『ブルーブレイカ

というわけで、合計150名にこのポスターが当たっちゃう電撃だけの特別企画！　ＦＸユーザーのキミは今すぐ

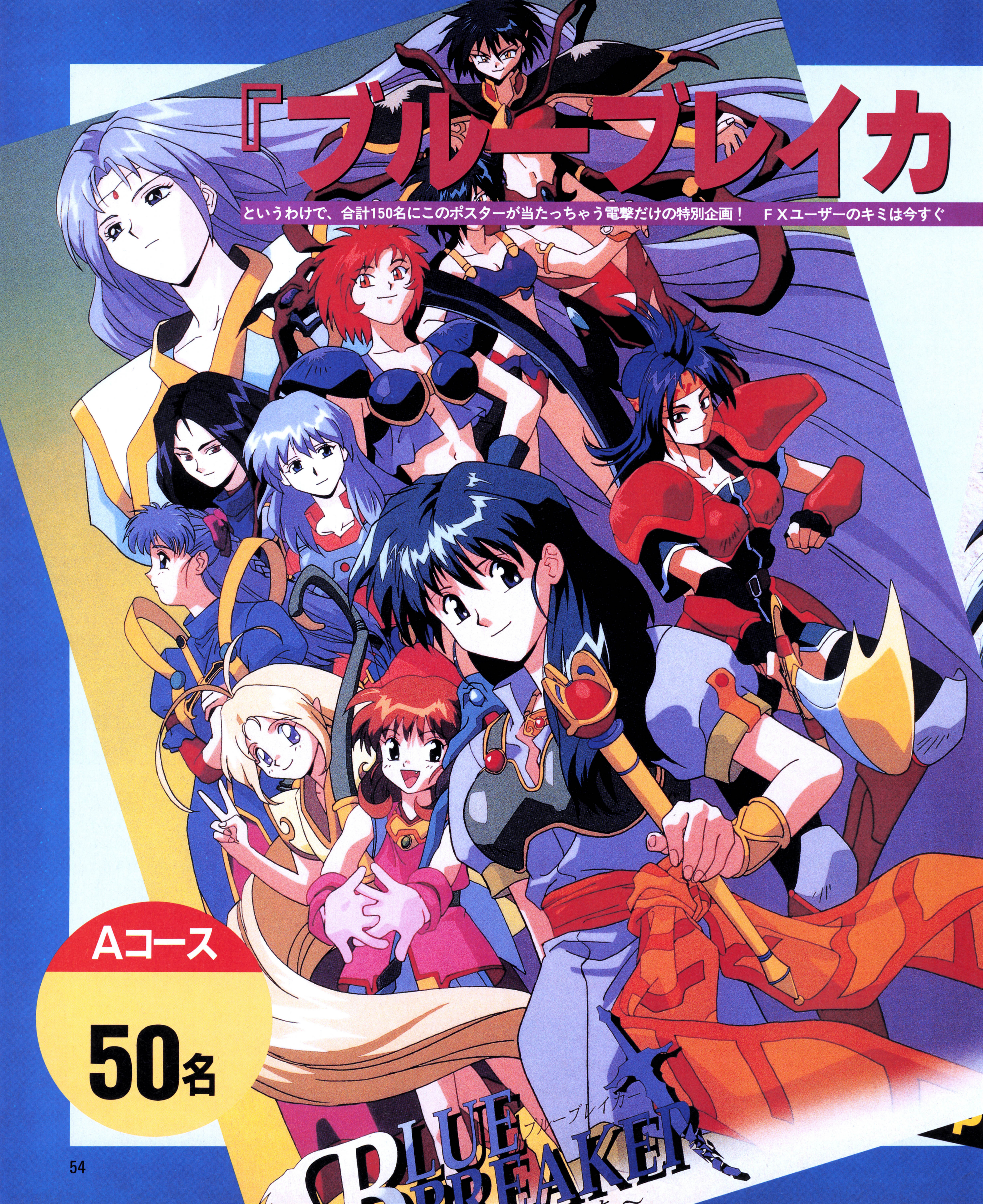
BLUE BREAKER
ブルーブレイカー

Aコース

50名

ー』予約キャンペーン

予約に走れ!!　そしてとーっても珍らしい貴重ポスターを手に入れよう！

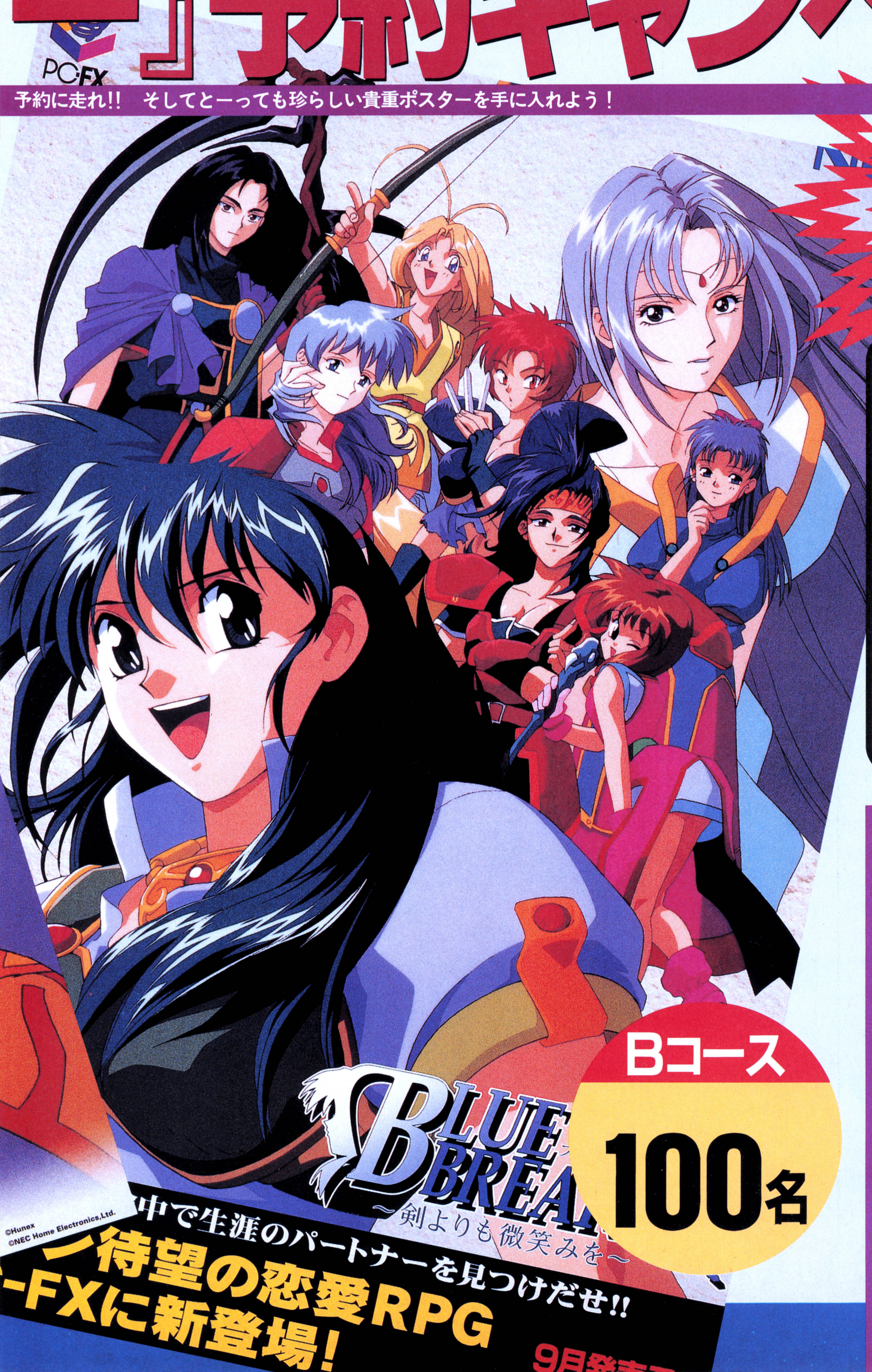
PC-FX
BLUE BREAKER
〜剣よりも微笑みを〜
中で生涯のパートナーを見つけだせ!!
ン待望の恋愛RPG
-FXに新登場!
9月発売
©Hunex
©NEC Home Electronics,Ltd.

**ソフトを予約して
プレミアム度120%の
ポスターをもらおう!**

たくさんの応募を待ってるよ〜！

**Bコース
100名**

応募方法

このキャンペーンに参加するためには、最寄りのゲームショップ、玩具店などで『ブルーブレイカー』を予約することが必要だ。無事、予約がすんだら、お店の名が書かれた予約証のコピーをハガキの裏に、はがれないようにしっかり貼り、キミの住所、氏名、年齢、希望するプレゼントのコース（A、Bどちらか）を明記して下のあて先まで送ってね。締め切りは8月20日の消印有効。みんなの応募をお待ちしてま〜す！

●あて先

〒101　東京都千代田区神田駿河台1-8
東京YWCA会館
電撃G'sエンジン編集部
「B・B予約キャンペーン」係

※当選者の発表は賞品の発送を以って代えさせていただきます。なお雑誌公正競争規約の定めにより、この懸賞に応募された方は、この号の他の懸賞に当選できない場合があります。

遊んでわかったSS版のすべてを

ときめきメモリアル forever with you

ついに発売のSS版。ときメモファンの諸君はもうプレイしたよね。処理速度の向上などで、PS版より遊びやすくなったから、今まで以上にハマってる人も多いんじゃない？　今回はそのSS版とPS版の違いをじっくりと検証するとともに、イベントビジュアルをまとめて大放出しちゃうぞ。

●SS●コナミ●発売中●DX版　¥6,800／SP版　¥9,800●SLG

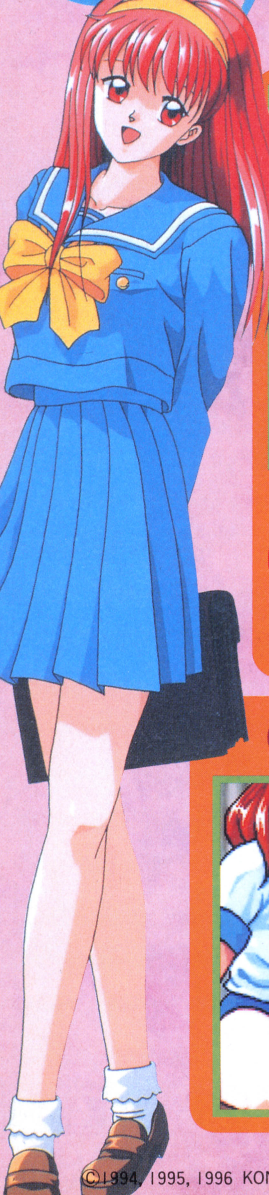

古式夏イベント

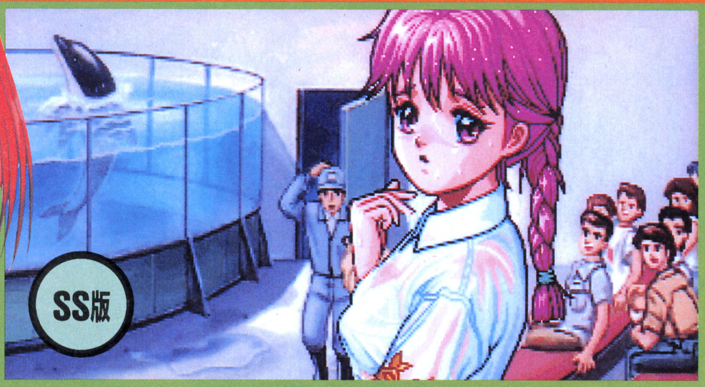
SS版

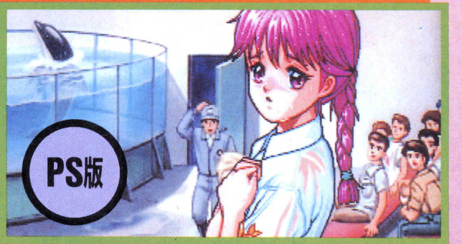
PS版

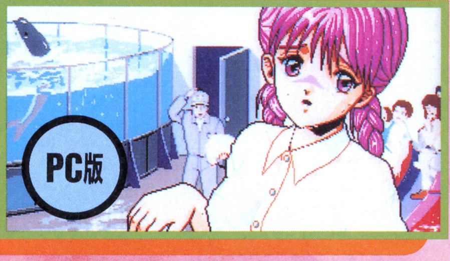
PC版

祝 ブラジャー復活♥

ＰＳ版の横向きポーズはそのままに、胸を隠してた左手を下ろしているのが、ＳＳ版の古式さん。修正されたという情報は発売前からあったけど、こういうふうになってたんですねぇ。ＰＣ版とは違った風情があって、よろしいかと。

着替え

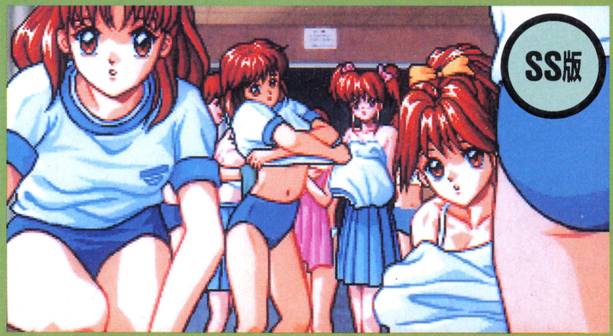
SS版

茶色だけだった一般女生徒たちの髪の色もカラフルになって、目に鮮やか。太股と胸にだけ目がいって、この変化に気づかなかったそこのキミ、反省しなさい。ちなみにこの着替えイベントは、学校のある平日にケガをするとランダムで見られるぞ。

全員不良（笑）

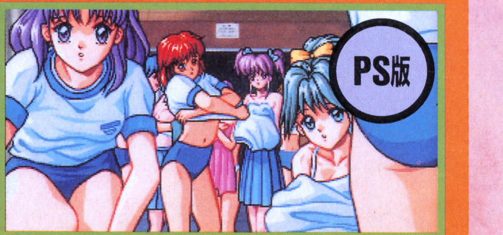
PS版

©1994, 1995, 1996 KONAMI ALL RIGHTS RESERVED. Development by KCET.

まるごと見せちゃう!!

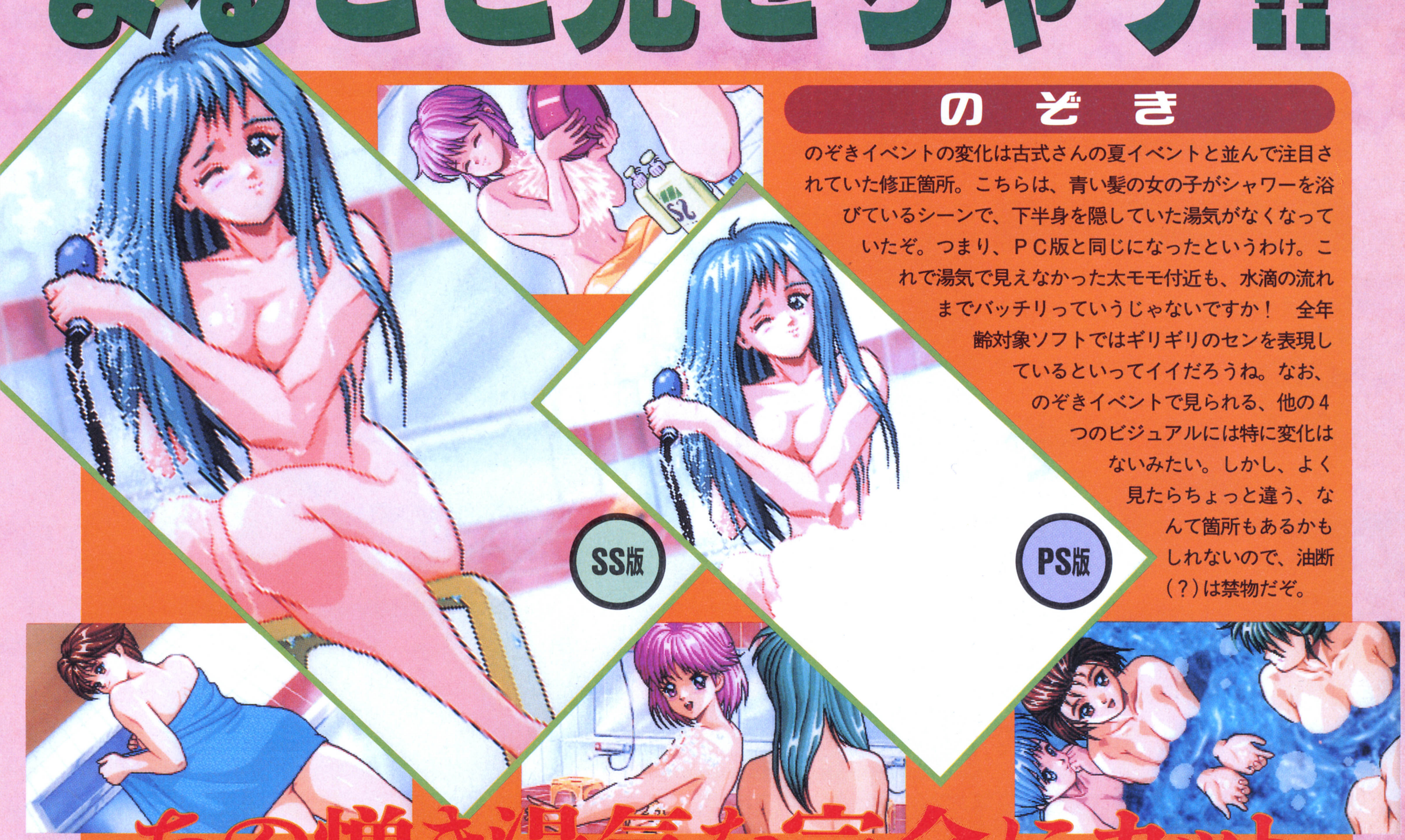

のぞき

のぞきイベントの変化は古式さんの夏イベントと並んで注目されていた修正箇所。こちらは、青い髪の女の子がシャワーを浴びているシーンで、下半身を隠していた湯気がなくなっていたぞ。つまり、ＰＣ版と同じになったというわけ。これで湯気で見えなかった太モモ付近も、水滴の流れまでバッチリっていうじゃないですか！　全年齢対象ソフトではギリギリのセンを表現しているといってイイだろうね。なお、のぞきイベントで見られる、他の４つのビジュアルには特に変化はないみたい。しかし、よく見たらちょっと違う、なんて箇所もあるかもしれないので、油断（？）は禁物だぞ。

あの憎き湯気を完全にカット

朝日奈冬イベント

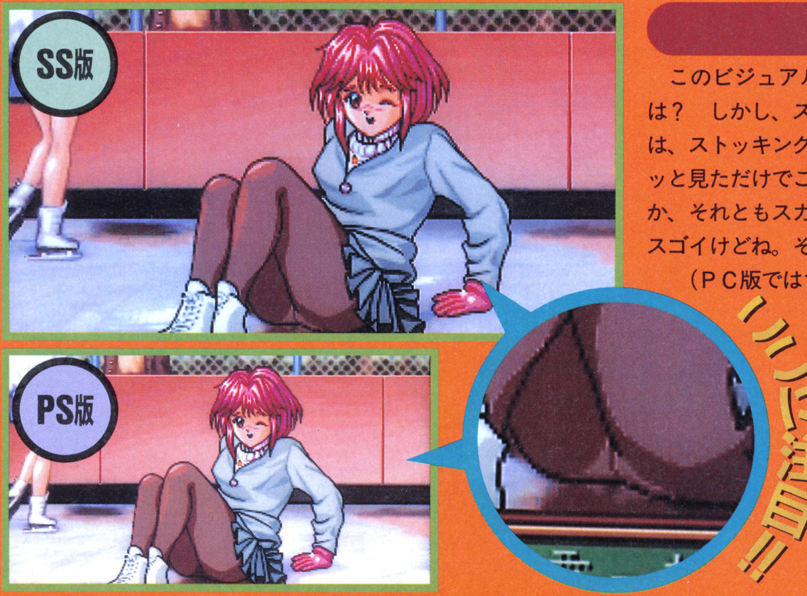

このビジュアルはさすがに、「どこが違うの？」と思った人も多いのでは？　しかし、スカートの中をよーく見比べてみると……ほら！　ＳＳ版では、ストッキングの下のパンティまで、クッキリ描き込まれているのだ。パッと見ただけでこの修正に気づいたという人は、よほど朝日奈さんラブなのか、それともスカートの下にいつも目がいってしまうのか。どっちにしてもスゴイけどね。それはさておき、ＰＳ版ではこの程度まで修正の対象だった（ＰＣ版ではちゃんと見えてた）というのには、正直オドロキ。よくもまあ、のぞきイベントがＰＳ版に残ったものです。さて、最後にひと言だけつけ加えておこう。……朝日奈さん、ＰＳ版ではノーパンだったわけじゃないからね(笑)。

この違いを見切った
アナタはエラ過ぎ!!

番長戦
動物戦

新技の登場でますます燃えるぜ！

ゲーム中に起こるさまざまな戦闘シーン。ここにもいくつか改良された点があった。今回は、その中でも特に目立った、番長と好雄の新必殺技を中心に紹介していくぞ。この他にも、番長のセリフが一部変化していたり、敵となる動物の登場時に鳴き声が入るなど、変更点には事欠かない。ＰＳ版ユーザー諸君は、これらの違いにどれだけ気づくことができるかな？

番　長

ＳＳ版では、クラブマスターになった状態で３年目の９月にデートすると、番長が登場する（無所属では登場しにくい）。新技に加え必殺技も強化し、主人公に立ちはだかる！

新技
金茶小鷹

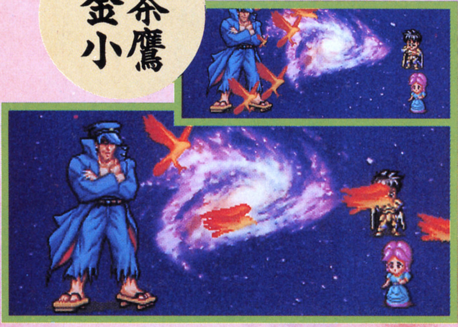

▲召喚された炎の鷹が、主人公に襲いかかる。番長は学ランを脱ぐまで、これと袖龍との組み合わせで攻撃してくるのだ。袖龍のほうが威力は大きいぞ。

迫力アップの袖龍！

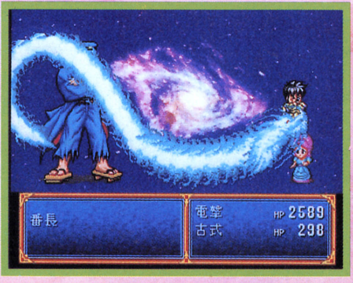

◀巨大な龍が画面上を暴れまくる！『沙羅曼蛇』か『トライゴン』か!?

気合放射は威力倍増

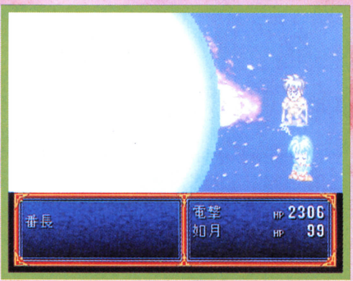

◀かけ声とともに画面を覆いつくす気合放射はダメージが大きくなった。

好　雄

修学旅行で女の子と行動しない場合に登場する好雄。一緒に動物と戦うときに見られる、彼のイカス秘技の数々もパワーアップした！　修学旅行では必ず一度は見ておこう。もちろん旅行直前にセーブしてからね。

新技
不動明王唐竹割り

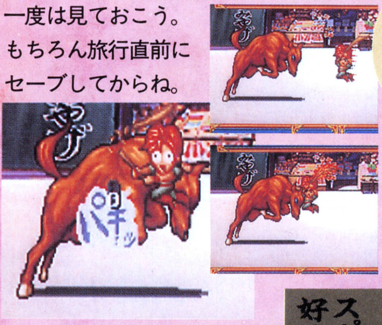

◀京都に行ったときだけ見られる新技。炎に包まれた木刀で切りつける。やっぱりサッパリな結果。

その他の技も健在！（トホホ）

スペシャル好雄パンチ

グレート好雄キック

好雄の秘薬

まだまだあるぞ！　こんな違い

コナミロゴで…

ゲーム起動後に表示されるロゴ画面では、登場キャラたちが「コナミ」の声を担当しているのに気づいたかな？　誰の声が聞けるかはランダムなので、何度も聞いて誰がどんなしゃべり方をするか聞きわけてみよう。

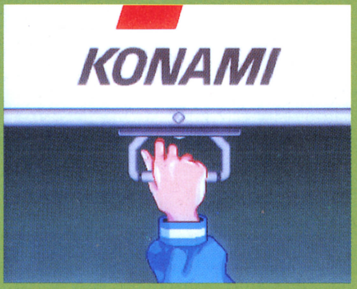

◀©ボタンを押すと、次々とデモが進み、再びロゴ画面まで戻せるぞ。

セリフ変化いろいろ

前号で紹介したセリフ以外では、清川さんと鏡さんがときめき状態になると、デートスポットに入る際のセリフが変化するように。他には、文化祭の演劇に別キャストパターンがあったりするのだ。

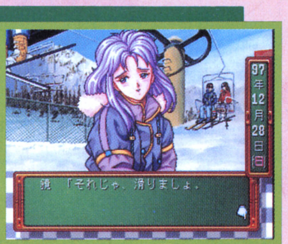

鏡「それじゃ、滑りましょ。

▲言葉づかいの変化に完全対応。

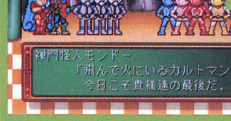

神門怪人モンドー
「飛んで火にいるカルトマン。
今日こそ貴様達の最後だ。

◀見た目はほとんど変わらないけど。

ロード時刻の差

データをロードすると、直前にデートやイベントのあった女の子の声が聞けるのは知ってるよね。このとき午前２時～５時の間にデータロードしていれば、ふだんとは違ったセリフが聞けるぞ。もちろんふだんと同様、女の子との仲によって内容が変わるので、いろいろ試してみてね。

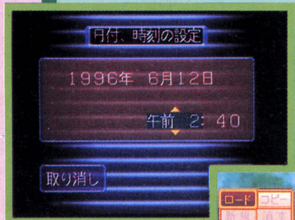

日付、時刻の設定
1996年 6月12日
午前 2：40
取り消し

◀ＳＳのシステムメニューで時刻を変えてみると簡単。

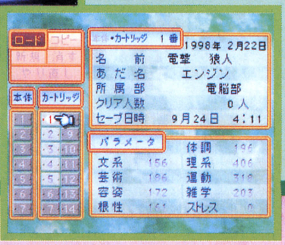

本体・カートリッジ　１番　1998年 2月22日
名　前　電撃　猿人
あだ名　エンジン
所属部　電脳部
クリア人数　0人
セーブ日時　9月24日　4：11

パラメータ
体調 196
文系 156　理系 406
芸術 196　運動 318
容姿 172　雑学 203
根性 161　ストレス 0

▶ロードすると直前にデートした子の声が聞けるってわけ。

アクシデント専用背景

主人公が体調やストレスの変化により、ケガや病気などの体調悪化を引き起こすのは知ってるよね。ＳＳ版ではこのとき、背景を流れるチェック模様に、病気なら「病」、ノイローゼなら「欝」などの文字が入り、状態を知らせてくれるのだ。スクロール速度も遅くなるので、変化はひと目でわかるぞ。

病気

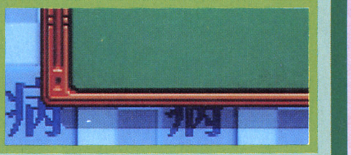

ケガ

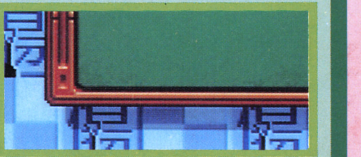

オールキャラビジュアルコレクション

SS版のイベントシーンと発生条件を5ページで大紹介！　これらのイベントは、基本的にはPS版と同じ条件で発生するけど、PS版よりも友好度を高めて（デートして）いないと見られなくなっているので注意しよう。ビジュアル変化もひょっとしたらあるかも!?

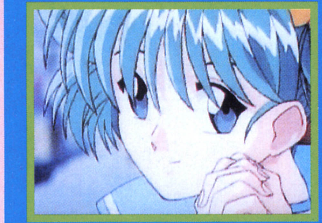

藤崎詩織 —— SHIORI FUJISAKI

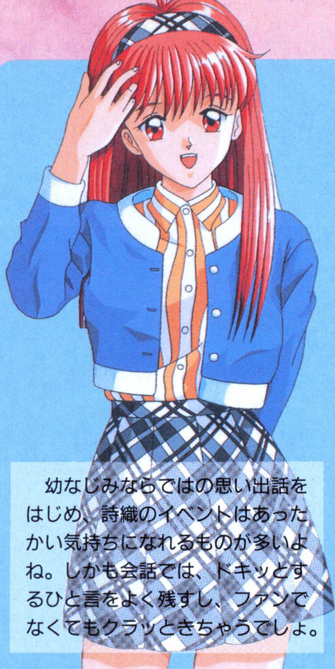

幼なじみならではの思い出話をはじめ、詩織のイベントはあったかい気持ちになれるものが多いよね。しかも会話では、ドキッとするひと言をよく残すし、ファンでなくてもクラッときちゃうでしょ。

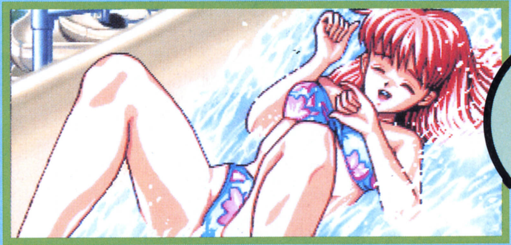

ウォータースライダーにはしゃぐ姿はやっぱり女の子

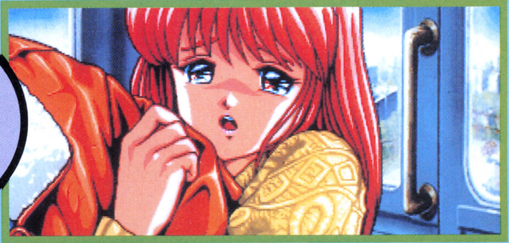

観覧車のアクシデントに思わず主人公の袖をギュッ

デート	春	芝生の上で思い出話	評価に関係なく、きらめき中央公園に行けばよい。
	夏	ウォータースライダー	1回以上プールでデートしていれば、2年目以降のプールで発生。
	秋	背比べ跡を見つける	顔が赤くなっている状態で、近所の公園に行くこと。
	冬	観覧車が止まる	顔が赤い状態で、遊園地の観覧車（2度目以降）に乗る。
学校		梅雨空の下で相合い傘	夏服の期間にランダムで発生。
		一緒に登校	下校時に誘われる状態以上のとき、平日にランダムで発生する。

如月未緒 —— MIO KISARAGI

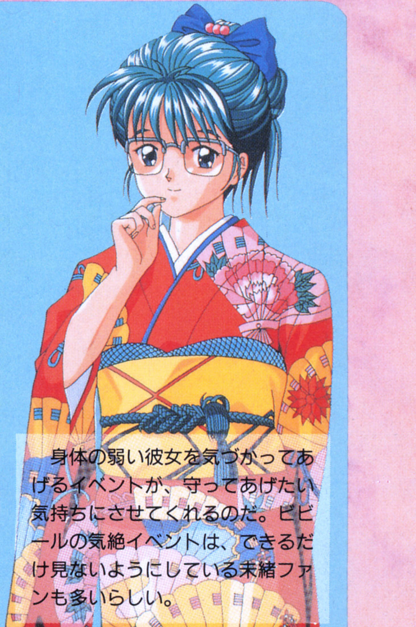

身体の弱い彼女を気づかってあげるイベントが、守ってあげたい気持ちにさせてくれるのだ。ビビールの気絶イベントは、できるだけ見ないようにしている未緒ファンも多いらしい。

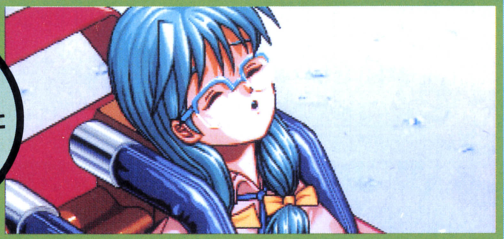

身体の弱い如月さんに無理をさせるとやっぱりこうなる

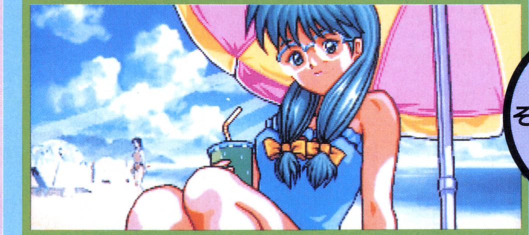

一緒に泳がなくてもそばにいるだけでボクは幸せなんだ……

デート	春	絶叫マシーンで気絶	遊園地の絶叫マシーン・ビビールを選び、「絶対乗る」を選択する。
	夏	海辺で一緒に過ごす	顔が赤くなっている状態で、海に行くこと。
	秋	読書に熱中	図書館に行く。2回目以降もランダムで見られる。
学校		荷物運び	冬服の期間にランダムで発生。
特別		二人三脚	下校時に誘ってくる状態以上のとき、体育祭で二人三脚を選ぶこと。

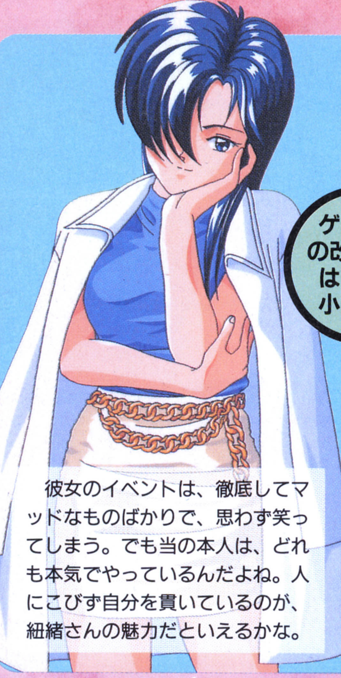

紐緒結奈 YUINA HIMOO

ゲーム機の改造程度はほんの小手調べ

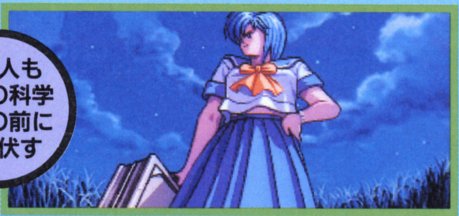

宇宙人も彼女の科学の力の前にひれ伏す

彼女のイベントは、徹底してマッドなものばかりで、思わず笑ってしまう。でも当の本人は、どれも本気でやっているんだよね。人にこびず自分を貫いているのが、紐緒さんの魅力だといえるかな。

デート	春	コアラの襲撃を受ける	評価に関係なく、動物園に行けばよい。
	夏	スコアマシンを改造・破壊	評価に関係なく、ボーリング場に行けばよい。
	秋	メダルを不正に荒稼ぎ	下校時に誘われる状態以上で、ゲーセンのメダルコーナーに行く。
	冬	ジャンク品買いあさり	12月中にショッピング街のジャンク屋へ行く。何度でも見られる。
	全	ヒーローショー襲撃	毎月第1日曜の遊園地でヒーローショーを見る。何度でも見られる。
特別		宇宙人と対決	修学旅行で北海道に行き、一緒に行動する。
		真・世界征服ロボと対決	3年目2月28日時点で、告白される状態になっていること。

片桐彩子 AYAKO KATAGIRI

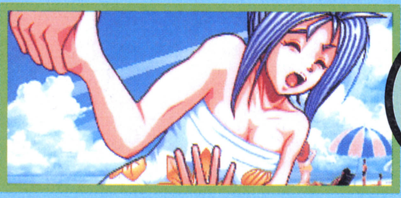

水が怖いなんていう意外な一面も……

かわいい寝顔の彼女は誰の夢を見てる？

片桐さんのイベントは、彼女の性格の一端に触れるものばかり。これらのイベントで一番印象深いのはプラネタリウム。主人公の肩にもたれてリラックスした、彼女の寝顔でハマった人は数しれない。

デート	春	カラオケで熱唱	評価に関係なく、カラオケボックスに行けばよい。
	夏	水恐怖症で海に入れない	顔が赤くなっている状態のとき、海に行くこと。
	秋	ガーギーの絵に熱中	評価に関係なく、3年目に美術館へ行けばよい。
	冬	プラネタリウムで熟睡	顔が赤くなっている状態のとき、プラネタリウムに行く。
特別		怪しげな英会話	修学旅行で沖縄に行き、一緒に行動する。文系学力でセリフが変化。

虹野沙希 SAKI NIJINO

野球の応援にもついつい熱中

自由行動取りやめて虹野さんの看病を

虹野さんといえば、お弁当。春の公園で手作りのお弁当を食べるイベントは、人気キャラである彼女のイベントの中でも、とりわけ人気がある。好きな女の子の手料理って、男心をくすぐるものね。

デート	春	芝生の上でお弁当	顔が赤くなっている状態のとき、きらめき中央公園に行く。体調＋10。
	夏	おぼれて人工呼吸未遂	下校に誘われる状態以上で、2年目以降のプール（2度目以上）に行く。
	秋	野球の応援に熱中	野球が開催している期間中に、スタジアムに行けばよい。
	冬	迷子の面倒を見る	ショッピング街のファンシーショップに行く。
特別		病気の看病	修学旅行で一緒に行動し、5日目に「虹野さんの部屋に行く」を選ぶ。

古式ゆかり-YUKARI KOSHIKI

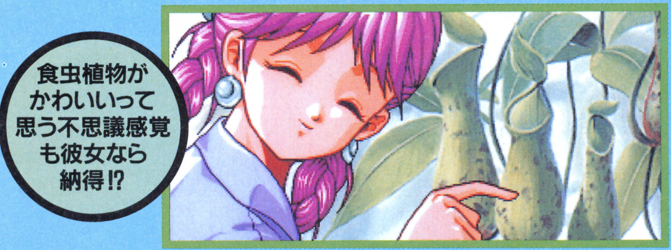
食虫植物が
かわいいって
思う不思議感覚
も彼女なら
納得!?

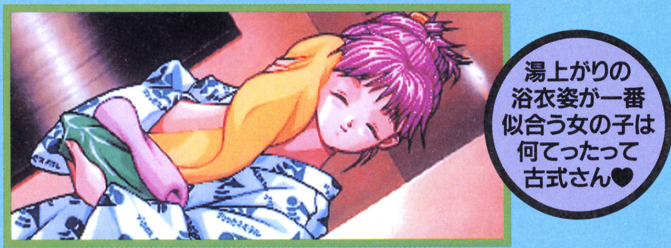
湯上がりの
浴衣姿が一番
似合う女の子は
何てったって
古式さん♥

イベントでは、のーんびりしてちょーっとズレてる、古式さんらしさで大活躍。このテンポに気持ちが安らぐか、逆にイライラしちゃうかで、彼女のことが好きになれるかどうかが決まるのかな。

デート	春	食虫植物が好き	評価に関係なく、植物園に行けばよい。
	夏	イルカショーでズブぬれ	評価に関係なく、水族館に行けばよい。
	秋	ベンチで編み物	顔が赤くなっている状態のとき、きらめき中央公園に行くこと。
	冬	リフトに乗れない	評価に関係なく、スキー場に行けばよい。
学校		ケガをして保健室に	冬服の期間にランダムで発生。
特別		お風呂上がりの浴衣姿	修学旅行で一緒に行動すると発生。

清川　望-NOZOMI KIYOKAWA

ちょっと男っぽくておっちょこちょいだけど、じつはとっても女の子らしい清川さん。イベントには、そんな彼女のかわいらしさが満載されている。大好きな花のことを語る彼女の姿にグッときます。

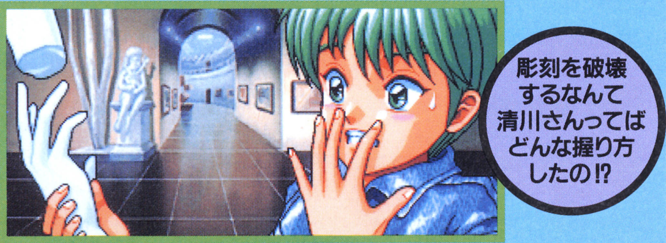
彫刻を破壊
するなんて
清川さんってば
どんな握り方
したの!?

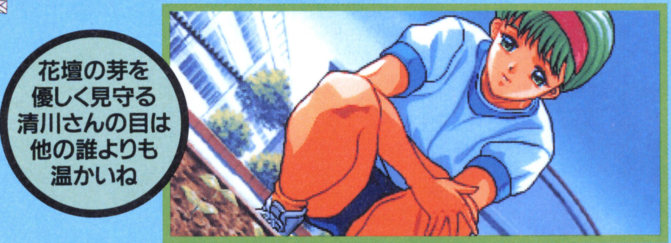
花壇の芽を
優しく見守る
清川さんの目は
他の誰よりも
温かいね

デート	春	彫刻を破壊	評価に関係なく、3年目の美術館に行けばよい。
	秋	じつは植物にくわしい	植物園に行く。彼女との仲により、メッセージが変化。
	冬	ボーリング玉を大暴投	ボーリング場に行く。彼女との仲により、メッセージが変化。
学校		ラクラク荷物運び	冬服の期間にランダムで発生。
特別		花の芽を優しく見守る	下校時に誘ってくる状態以上のとき、体育祭の競技後に発生。

これだけわかれば極めたも同然！

1 女の子が登場する条件

女の子の登場パターンでもっともポピュラーなのが、主人公の能力に応じての登場。この場合、以下の3条件が登場へのポイントとなるぞ。この他には、夏合宿で同じ部の子と出会う、クリスマスパーティで会うの2パターンがある。

条件1　能力値が条件以上

女の子ごとに決められた、特定の能力が一定値を超えること。女の子の登場数によりボーダーラインは変化する場合があるぞ。

条件2　平日にコマンド実行

条件1を満たしたうえで、女の子に応じたコマンドを学校のある平日に実行すれば登場する。ただし、一部の女の子には例外もある。

条件3　3年生でないこと

女の子は2年生までに登場し、3年生になると、どんなに能力を上げても登場しないのだ。ただし、美樹原さんだけは3年生時にも登場する。

2 女の子の登場を抑える方法

以上の登場条件を満たさないようにステータスアップすれば、能力を上げても女の子を登場させずにすむぞ！　この場合は、登場させる女の子を2～3人にしぼる。そして能力は、その子の登場に関わったものだけを高め、他の能力は70前後に抑えよう。そして3年生になったら、抑えていた能力をイッキに高めればよいのだ。

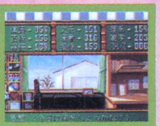

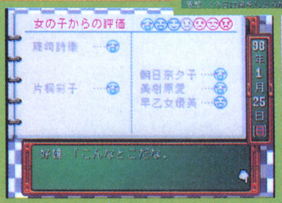
女の子からの評価
98年1月25日

◀これだけ能力を上げても登場人数は5人。

鏡魅羅 MIRA KAGAMI

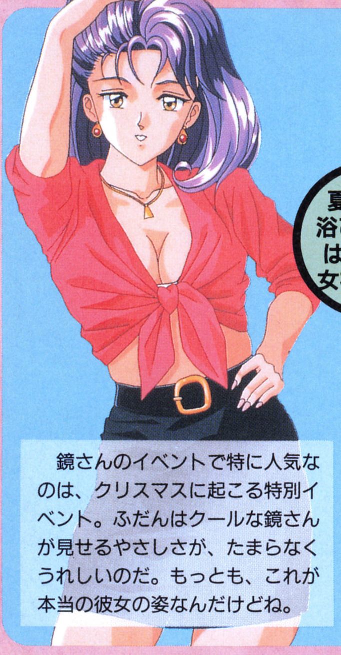

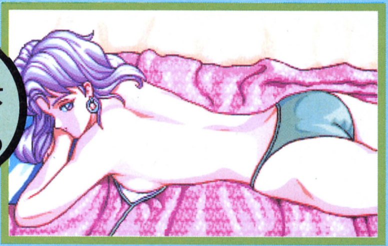

夏の光を浴びる彼女はまさしく女神さま♥

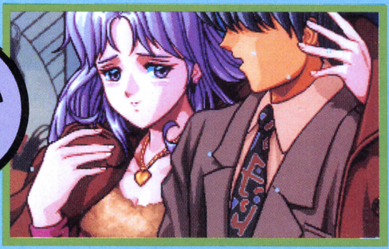

通じ合うふたりの心はコートより温かい

鏡さんのイベントで特に人気なのは、クリスマスに起こる特別イベント。ふだんはクールな鏡さんが見せるやさしさが、たまらなくうれしいのだ。もっとも、これが本当の彼女の姿なんだけどね。

デート	春	試着	ショッピング街のブティックに行く。
	夏	サンオイルを塗る	海に行くこと。何度でも見られる。
	冬	ゲレンデで衝突	顔が赤くなっている状態のとき、スキー場に行く。
	全	デートキャンセル	下校で誘われる状態以上のとき、ランダムで発生する。
学校		ファンが荷物を運ぶ	夏服の期間にランダムで発生。
特別		主人公のコートを借りる	顔が赤くなっている状態のとき、クリスマスパーティ会場で会う。

朝日奈夕子 YUKO ASAHINA

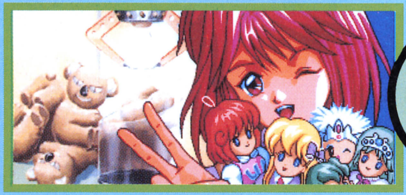

得意満面の笑顔でこっちまで気分爽快

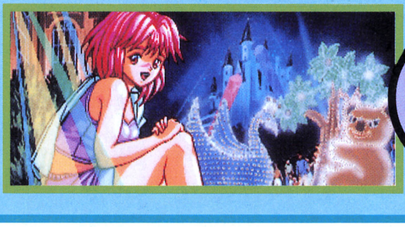

いつもは軽いノリの彼女も今回は超マジ

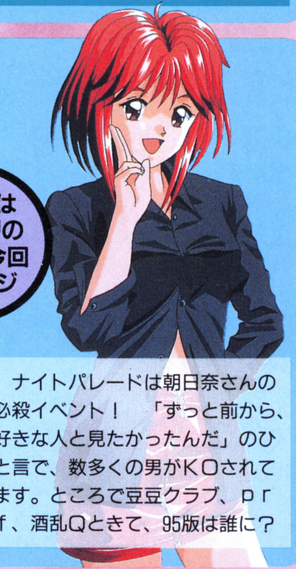

ナイトパレードは朝日奈さんの必殺イベント！　「ずっと前から、好きな人と見たかったんだ」のひと言で、数多くの男がKOされてます。ところで豆豆クラブ、ｐｒｆ、酒乱Qときて、95版は誰に？

デート	春	UFOキャッチャー	ゲームセンターのビデオゲームコーナーに行けばよい。
	夏	ナイトパレード	顔が赤くなっている状態のとき、3年目8月中の遊園地に行くこと。
	秋	酒乱Qに大興奮	3年目のコンサート会場に行けばよい。
	冬	氷の上で転ぶ	下校で誘われる状態以上のとき、スケート場へ行くこと。
学校		じつは遅刻の常習犯	冬服の期間中にランダムで発生する。

美樹原愛 MEGUMI MIKIHARA

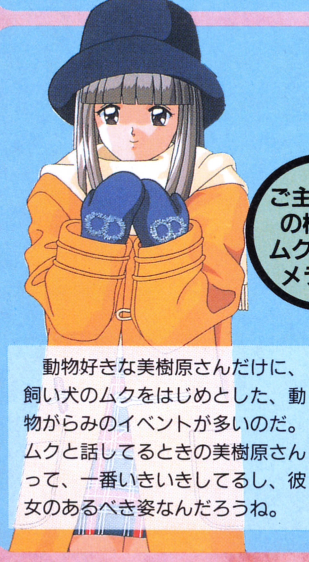

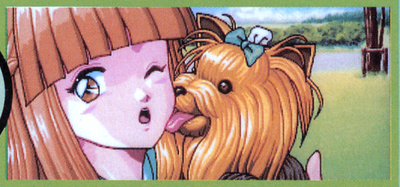

ご主人さまの様子にムクは嫉妬メラメラ

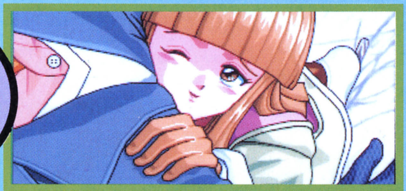

よろけた拍子に抱きついたのは偶然？

動物好きな美樹原さんだけに、飼い犬のムクをはじめとした、動物がらみのイベントが多いのだ。ムクと話してるときの美樹原さんって、一番いきいきしてるし、彼女のあるべき姿なんだろうね。

デート	春	戦闘員にさらわれる	第1日曜日に遊園地のヒーローショーに行くこと。
	夏	ムクと一緒	顔が赤くなっている状態のとき、きらめき中央公園に行くこと。
	秋	サルに熱中	動物園に行けばよい。
	冬	よろけて抱きつく	顔が赤くなっている状態で、スケート場に行く。運動値80以上必要。
特別		捨て猫を拾う	顔が赤くなっている状態のとき、クリスマスパーティ会場で会う。

早乙女優美 —— YUMI SAOTOME

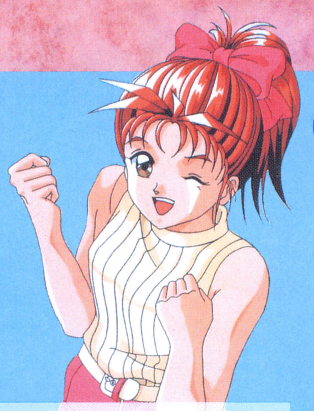

泣いたり熱血したりはしゃいだりと、優美ちゃんの感情表現はド真ん中ストレート。子どもっぽいけど、それだけ純粋なんだよね。あきれたりしないで、そんな彼女のことを優しく見守ってあげよう。

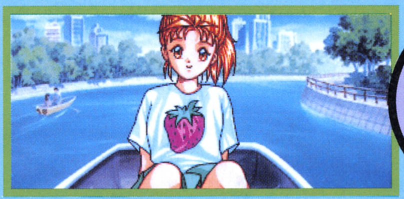

公園の池でボート遊びをするふたりは、恋人同士にはまだ早い？

止まったリフトの上で泣き出しちゃう優美ちゃんは思わず……

デート	春	転んで泣く	評価に関係なく、遊園地へ行けばよい。
	夏	ボートに乗る	顔が赤くなっている状態のとき、きらめき中央公園に行くこと。
	秋	プロレスに熱中	プロレスの開催中にスタジアムへ行くこと。
	冬	リフトが止まって泣く	顔が赤くなっている状態のとき、スキー場へ行く。
学校		修学旅行のおみやげ	3年目の9月第3週〜9月末までの間に、ランダムで発生する。
特別		雪合戦	冬休みの間（日曜、元日以外）にランダムで発生。何回でも起こる。

館林見晴 — MIHARU TATEBAYASHI

見晴を見つけよう！

廊下、電話

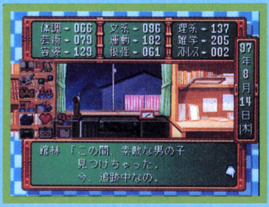
体調－066 文系－096 理系－137
芸術－079 運動－182 雑学－205
容姿－129 根性－061 ストレス－002
97年8月14日(木)

館林「この間、素敵な男の子見つけちゃった。今、追跡中なの。

▲ときどき廊下でぶつかったり、間違い電話がかかってくる。出現条件は完全ランダムで、廊下は5回、電話は9回まであるぞ。

デート先で…

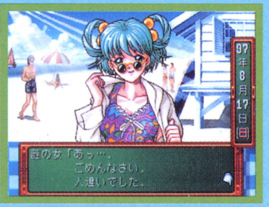

謎の女「あっ…。ごめんなさい。人違いでした。

▲廊下で2回以上ぶつかっていれば、春の各種デートスポットと海の2カ所で人違いしてくる。どちらの場所も1回だけ発生。

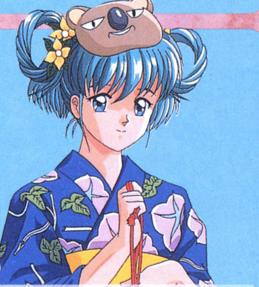

廊下でデート先で、突然現れては去っていく謎の女の子。電話やテストの成績発表で、館林見晴という名前がわかるが……。なぜ彼女が変な行動を取るのかは、いつか彼女の口から語られるぞ。

伊集院レイ —— REI IJYUIN

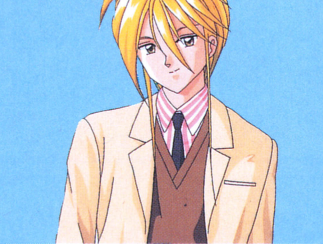

電話をかけまくれ！

▼電話をかけた回数に応じて、彼のイベントを見ることができる。ＳＳ版ではＰＳ版のもの以外のイベントも隠されているので探してみよう。

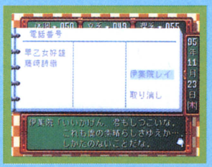
電話番号
早乙女好雄
藤崎詩織
伊集院レイ
取り消し
95年11月23日(木)

伊集院「いいかげん、君もしつこいな。これも僕の素晴らしさゆえか…。しかたのないことだな。

バレンタインデーや勉強がうまくいかないときなどにやってきてはイヤミをいう伊集院。彼と唯一コンタクトを取れる電話を何度もかけてみると、違った一面を見ることができるのだ。

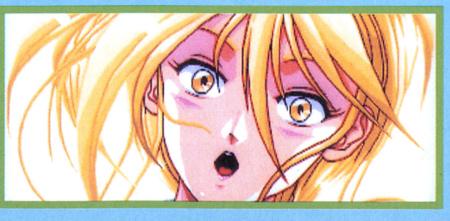

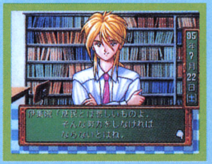

伊集院「庶民とは悲しいものよ。そんな努力をしなければならないとはね。

3 告白のために必要な要素

女の子に告白されるには、能力値の高さが最重要。これが足りないと、いくら仲が良くても告白してくれないのだ。基本的に告白に必要なのは、女の子の登場条件にからんだ能力＋容姿。特に容姿はほとんどのキャラに必要なのだ。

体調－142 文系－084 理系－460
芸術－140 運動－138 雑学－177
容姿－211 根性－107 ストレス－047
98年1月22日(木)

4 女の子は下校時にどう扱う？

爆弾の原因となる、内部パラメータ・傷心度は、主に下校時の行動で上昇してしまう。各状況下での傷心度の変動を以下にまとめてみたぞ。

下校と傷心度			
女の子が誘う	OKする場合		一緒に帰った女の子以外全員の傷心度がアップする。上昇の度合いは仲の良さに比例。
	断った場合		相手の子の傷心度が大きくアップする。上昇の度合いは仲の良さに比例する。
女の子が誘わない	自分から誘う	OKの場合	誘った子以外全員の傷心度が少しアップする。
		断られた場合	誘った子以外全員の傷心度がわずかにアップする。
	誘わない場合		誘わなかった女の子の傷心度がわずかにアップする。影響はほとんどなし。

爆弾を作らない工夫

①自分から誘わない

女の子が誘ってこない場合は、一緒に帰らなくても傷心度はほとんど上がらない。他の女の子を刺激しないためにも、誘わないほうが無難だ。

②デート後は断っても安心

デートを成功させると、相手の子の傷心度はほとんどなくなる。この後でデートの誘いがあった場合、断っても爆弾の心配はないぞ。

③最低4カ月周期でデート

狙った女の子以外も、傷心度を下げるために一定周期でデートしよう。2年目以降は最低でも4カ月に一度はデートしたほうが安全だ。

やってみよう！

PC-FX GAボードを使ってゲームを作ろう！

DO IT YOURSELF

第2回

誰でも作れるゲーム教室

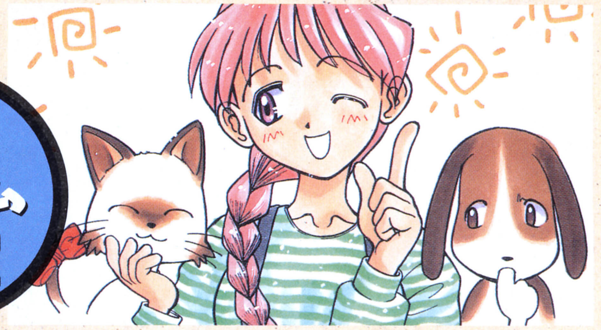

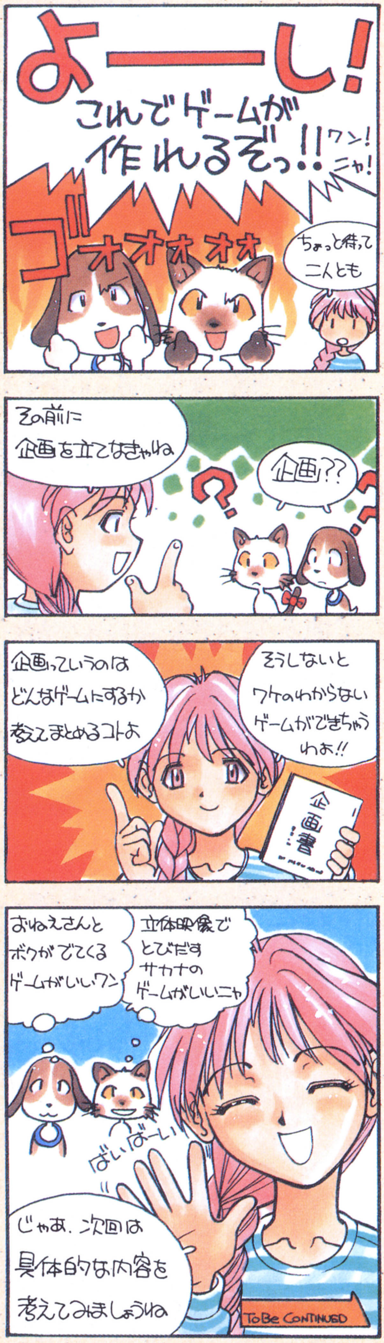
よーーし！
これでゲームが作れるぞっ!!
ワン！
ニャ！
ゴォオオオオ
ちょっと待って二人とも
その前に企画を立てなきゃね
企画??
企画っていうのはどんなゲームにするか考えてまとめるコトよ
そうしないとワケのわからないゲームができちゃうわよ!!
企画書
おねえさんとボクがでてくるゲームがいいワン
立体映像でとびだすサカナのゲームがいいニャ
ばいばーい
じゃあ、次回は具体的な内容を考えてみましょうね
To Be CONTINUED

HUNETで学ぶゲーム制作　その①

何かを作る作業を始めるときは、ある程度計画を立てることになるよね。料理をするなら材料と調理方法。工作するなら道具と設計図。そんな感じで、ゲームを作るときも、企画から作り始めるという方法があるのだ。今回は「ゲームを作るとしたら、どこから始めればいいんだろう」ってところから。

まずは企画。練習だから、企画の質は考えないことにしよう。新しい要素なんかも考えない。だって、ゲームを作る練習だし。適当に決めちゃおう。

とりあえず、ジャンルを決めないとね。ゲームといえばシューティング。演出に凝らなければ、クセのないゲームが作れそうだし。設定は……？　幸い、おねーさんとイヌとネコがいるから、おねーさんとイヌのシューティングにしよう。ネコはオプション。おねーさんとイヌが敵のロボットと弾を打ち合うってのもヘンだし、おねーさんとイヌが散歩に行くという設定にしておこう。ほら、これでもうステージ構成が決まってきたぞ。舞台は家の近所。自機はおねーさんで、首輪につながれたイヌは無敵。ボスはチカン。おねーさんが襲われると１ミス。

こんな感じで、だいたいどんなゲームになるかは、頭の中に固まってきたはず。あとは、これを実現するには何が必要になるかを、「風が吹けば桶屋（おけや）が儲かる」方式で考えていけばオッケーだ。頭の中ではここまでできる、っていう部分を作って、頭の中で動かしてみるのだ。意外と簡単でしょ？

忘れちゃいけないのが現実問題としてのハードウェアの仕様。ファミコンでポリゴンのゲーム作れっていわれても無茶な話。自分のアイデアを列挙して、ハードの性能と見比べ（ＰＣ-ＦＸ ＧＡの仕様については、ＧメーカーのＣＤ-ＲＯＭに細かく記載されているぞ）、これはできる、これはできないをチェックしていくのだ。

だいたいの素案がまとまったら、これを資料にまとめておこう。この作業を企画書の制作という。企画書の制作方法や、企画の出し方などのノウハウはＨＵＮＥＴの「マルチメディア企画テキスト」に詳しく解説されているぞ。さて、企画が固まったら、仕様を決定する作業が待っている。以下次号ナリ。

ちゃんと実現できる企画を考えようね
う〜〜ん♪ あーでもないこーでもないワン
ボリ
ボリ
ZZZ
実現不可能な企画は面白そうでも作れないからね

受講方法は4通り
インターネット
FAX
パソコン通信
郵便

●問い合わせ先
ヒューマンクリエイティブスクール
〒180　東京都武蔵野市吉祥寺北町1-2-12
TEL 0422-23-1111　FAX 0422-20-6305
専用フリーダイヤル　0120-37-9898

今スグ資料が欲しい人は…
http://www.human.co.jp/

イラスト／さいとうつかさ

HUMAN MULTIMEDIA NETWORK SCHOOL
HUMNET
キミの部屋がゲームスクールに変わる！
選べるコースが2つになったよ。
受講生募集中

インターネットを利用した世界で初めてのネットワーク通信教育だから誰でも、いつでも、どこからでも、一年間でコンピュータゲームを中心としたマルチメディアの基礎から実際の作品制作までを学べます。

ヒューマン マルチメディア ネットワーク スクールはマルチメディアクリエイター養成校として数々の実績を誇るヒューマン クリエイティブ スクールの通信教育講座として開校されました。

主なカリキュラム
- ●マルチメディア・ゲーム企画
- ●マルチメディア・ゲームプログラミング
- ●マルチメディア・ゲームグラフィックス＆サウンド
- ●インターネット　●実践ゲームデザイン

資料無料送付

受講方法は4種類
- インターネット
- パソコン通信
- FAX
- 郵便

ヒューマン マルチメディア ネットワーク スクール

資料請求・お問い合わせ専用フリーダイヤル 0120-37-9898

ホームページアドレス　http://www.human.co.jp
〒180 東京都武蔵野市吉祥寺北町1-2-12 TEL 0422-23-1111

読者参加型コミック

学園爆れつハンター

第１話　夏のキングは誰だ!?

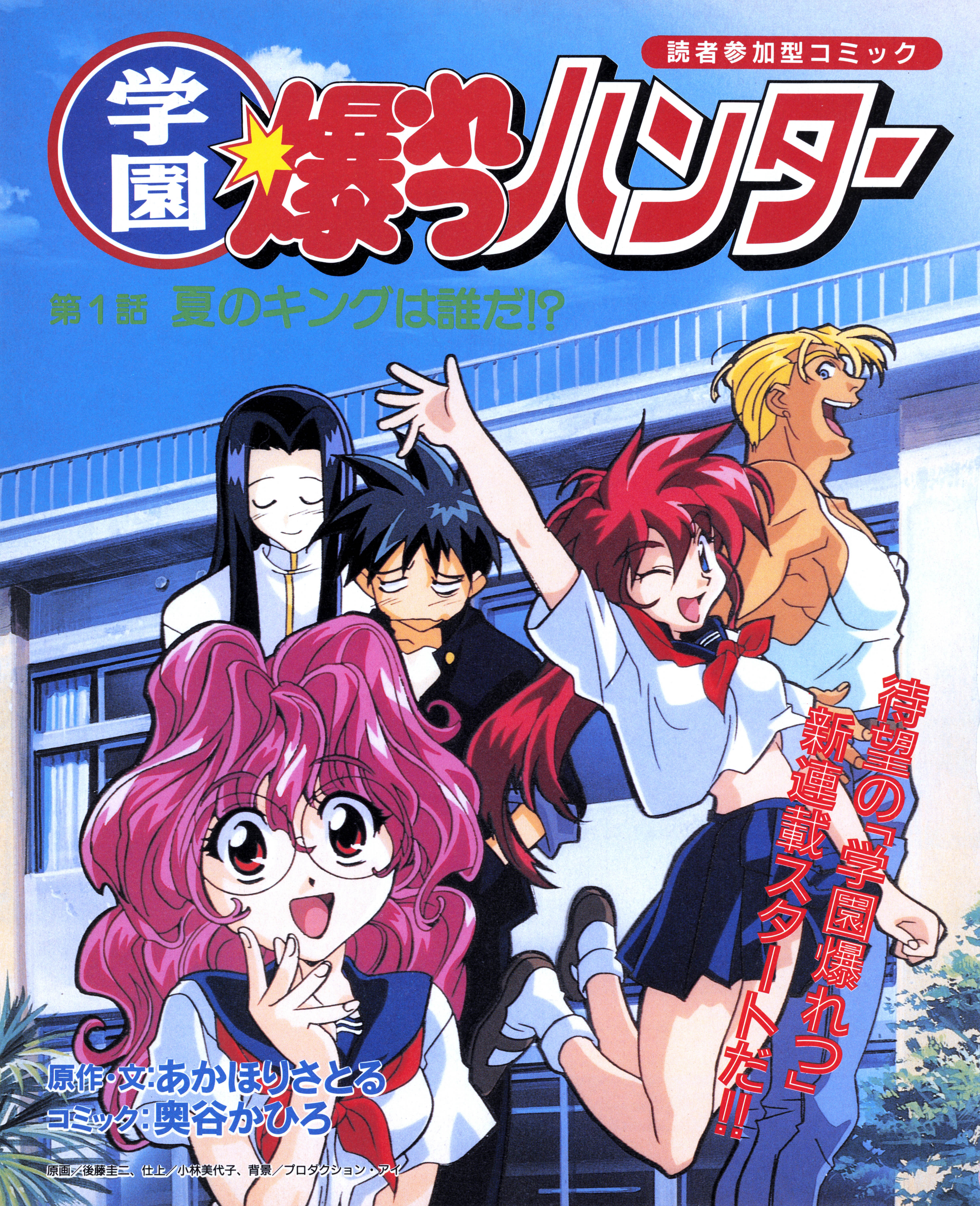

待望の『学園爆れつ』新連載スタートだ!!

原作・文:あかほりさとる
コミック:奥谷かひろ

原画／後藤圭二、仕上／小林美代子、背景／プロダクション・アイ

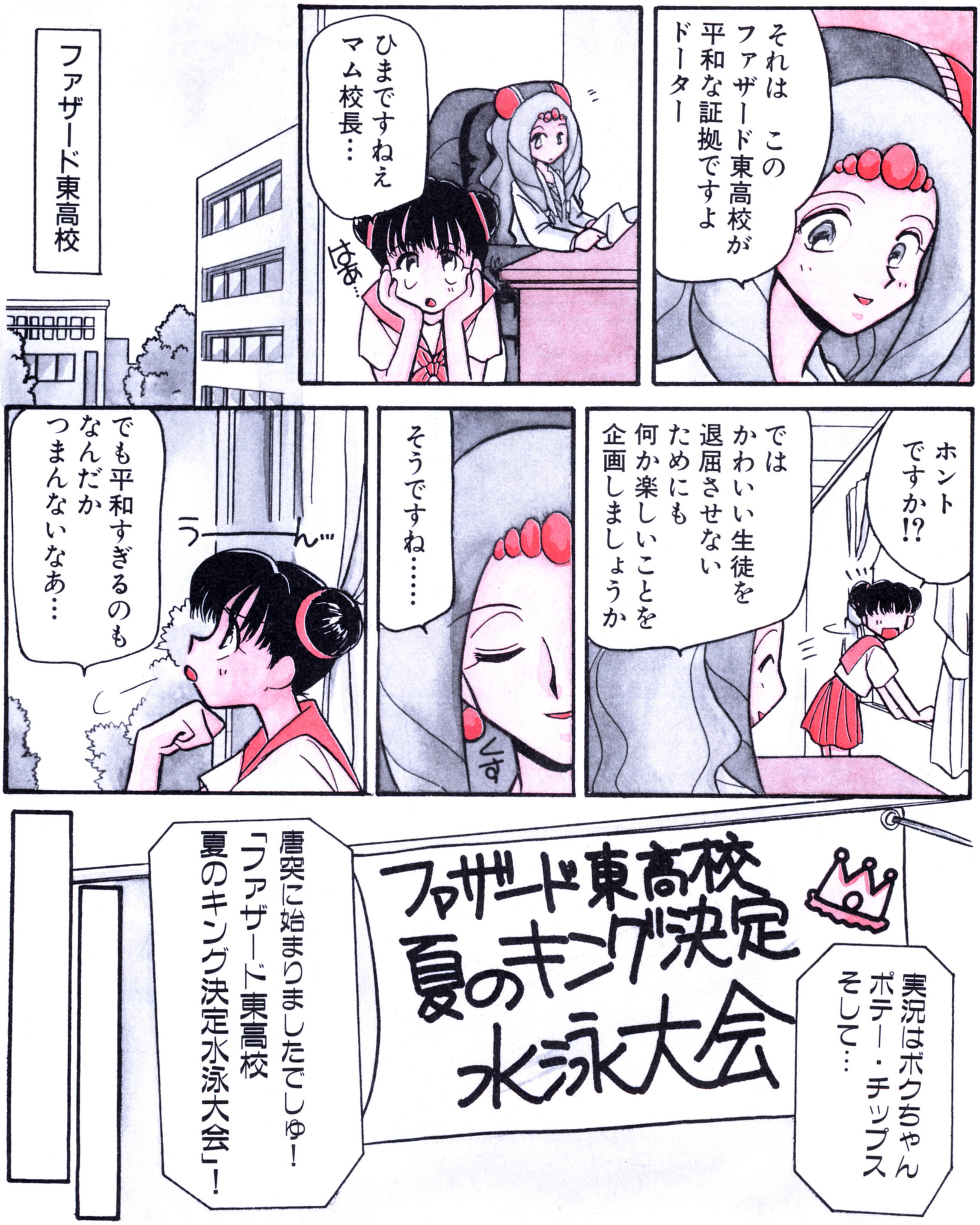
それは　このファザード東高校が平和な証拠ですよドーター
ひまですねぇマム校長…
はぁ…
ファザード東高校
ホントですか!?
ではかわいい生徒を退屈させないためにも何か楽しいことを企画しましょうか
そうですね……
くす
でも平和すぎるのもなんだかつまんないなあ…
う――ん…
実況はボクちゃんポテー・チップスそして…
ファザード東高校夏のキング決定水泳大会
唐突に始まりましたでしゅ！「ファザード東高校夏のキング決定水泳大会」！

よこっちょ爆れつ

爆キャラしおり❶

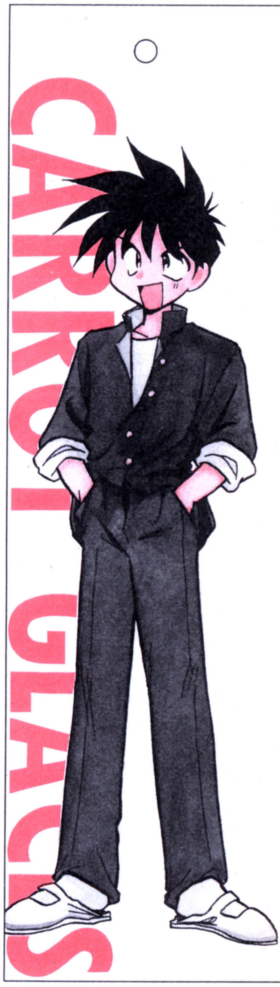
CARROT GLACES

キャロット・グラッセ

高校生になっても、やっぱりスケベなキャロット。彼が現れるところ、常に騒動が巻き起こる。しかも、たいてい元凶だったりする。

ポリリンの欄外補講

さて、私が全世界に君臨する超帝王あかほり様である。いいか、ちゃんと様をつけろよ！

そういうことで、ついに「学園爆れつハンター」が始まってしまったわけだが、元々この企画は爆れつの外伝として小説で考えていたものなのだ。が、忙しさにかまけて結局無理ということがわかり、お蔵入りになっていた企画だった。

ところが、ＳＰがラジオドラマになったとき、構成を任せた花田十輝クンから学園モノの構成が上がってきた。

切り取って厚紙などに貼り、しおりとして、身近に爆れつキャラを置いておこう！

爆キャラしおり②

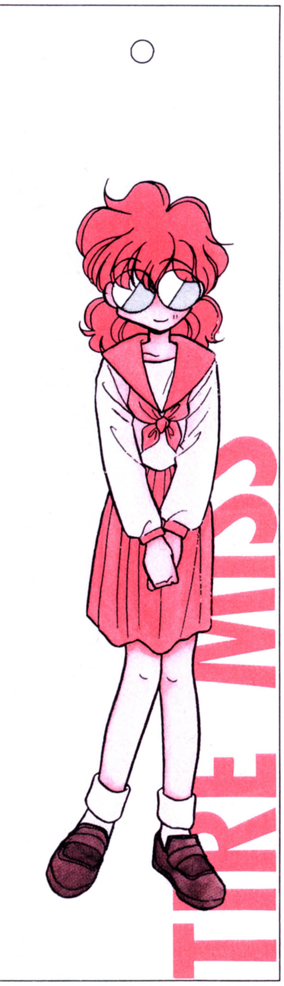

ティラ・ミス

おとなしくって内気だけど、どうしても気になるクラスの女の子。そんな感じのティラ。それだけに怒ったときのパワーは凄まじい。

切り取って厚紙などに貼り、しおりとして、身近に爆れつキャラを置いておこう！

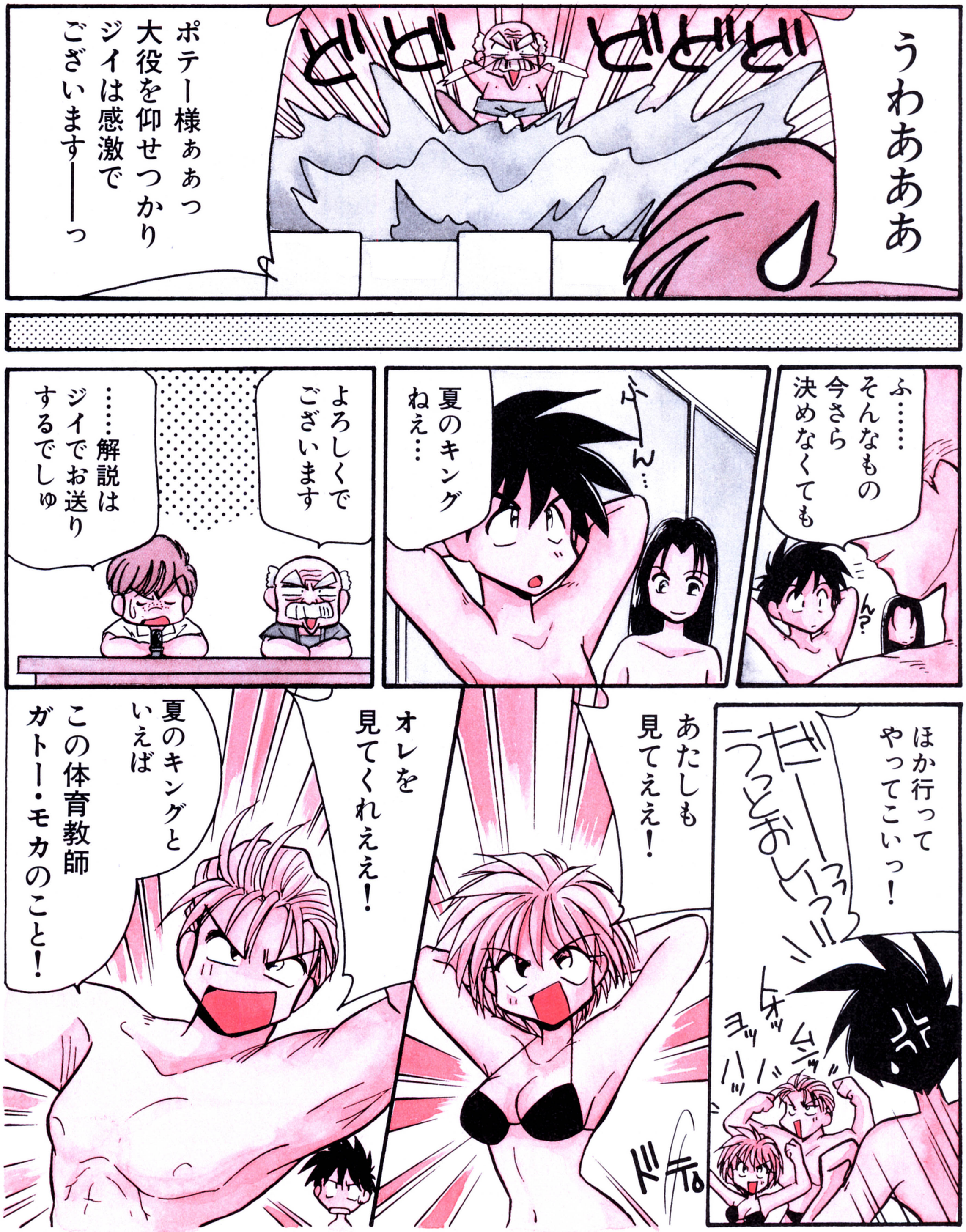
うわあああ
どど
どどど
ポテー様ぁあっ 大役を仰せつかり ジイは感激でございます――っ
ふ…… そんなもの 今さら 決めなくても
ん？
夏のキング ねえ…
ふ〜ん…
よろしくで ございます
……解説は ジイでお送り するでしゅ
ほか行って やってこいっ！
だーーうっとおしいっっ!!
ムキッ
ムキッ
バッ
ヨッ
ハッ
あたしも 見てええ！
ドキ。
オレを 見てくれええ！
夏のキングと いえば この体育教師 ガトー・モカのこと！

ポリリンの欄外補講

　これは彼が「ときめきメモリアル」のラジオドラマのシリーズ構成をやっていたことからのアイデアだったのだ。かくして、一旦は消えた「学園爆れつハンター」は復活した！　超ラブコメラジオドラマとして。

　こうなったら、コミックでもやるしかない！

　そういうわけで、実の妹である奥谷かひろを無理矢理引っ張り出し、この連載は始まってしまうのである。う〜む、考えてみれば安易だ。

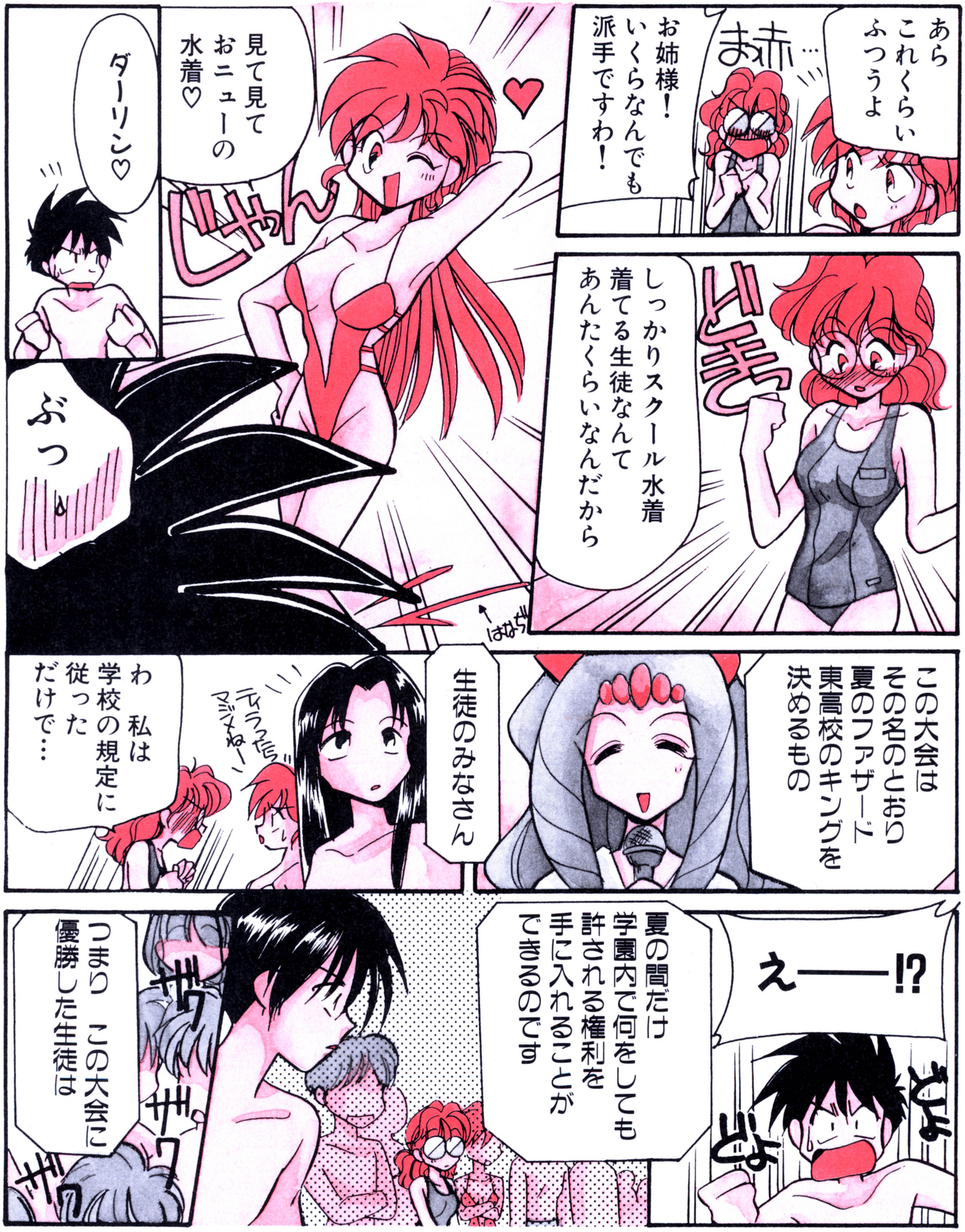
あら これくらい ふつうよ
お赤…
お姉様！ いくらなんでも 派手ですわ！
見て見て おニューの 水着♡
じゃん
ダーリン♡
どきっ
しっかりスクール水着 着てる生徒なんて あんたくらいなんだから
ぶっ
はなぢ
この大会は その名のとおり 夏のファザード東高校のキングを 決めるもの
生徒のみなさん
ティラったら マジメねー
わ 私は 学校の規定に 従った だけで…
え——!?
どよ
どよ
夏の間だけ 学園内で何をしても 許される権利を 手に入れることが できるのです
つまり この大会に 優勝した生徒は
ザワ
ザワ
ザワ

よこっちょ爆れつ

爆キャラしおり③

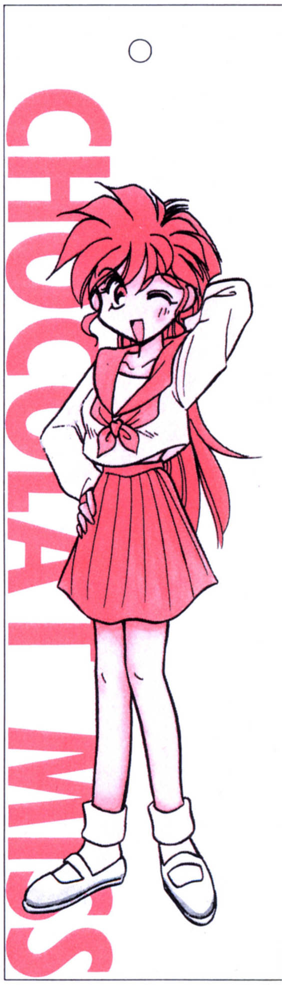
CHOCOLAT MISS

ショコラ・ミス

クラスの中でどうしてもめだっちゃうような、そんな高校生になったショコラ。あいかわらずダーリン一筋の学園生活を送っている。

切り取って厚紙などに貼り、しおりとして、身近に爆れつキャラを置いておこう！

①"ファザード東高校"（P.67）

なぜ東高校なのか？　それは実に簡単で、私が通っていた高校が東高校だったのである。半田東高校。できたばかりで私は一回生であった。かわいらしい男の子だったんだよ。うそ。

ポ
ポリリンの
欄外補講

②"マム校長"（P.67）

やはりマムは校長先生であろう。ちなみに後で出てくるけどガトーは体育教師。ミルフィー・ユは保健教師である。基本的にハズ・ナイツは先生ね。

よこっちょ爆れつ

爆キャラしおり④

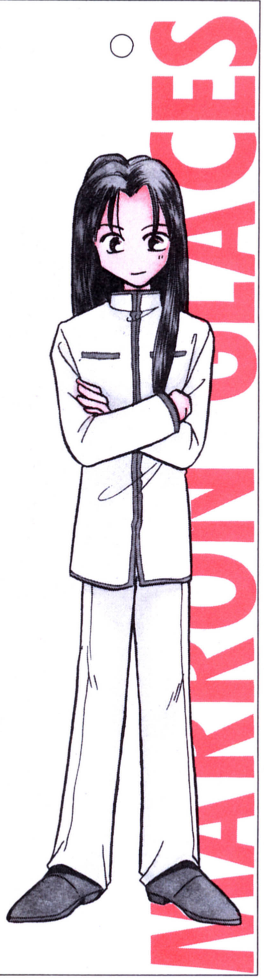
MARRON GLACES

マロン・グラッセ

頭がよくってケンカも強く、女の子たちからキャーキャー騒がれている…って、いつもと同じ。白い学生服でも許されるんだよねえ。

切り取って厚紙などに貼り、しおりとして、身近に爆れつキャラを置いておこう！

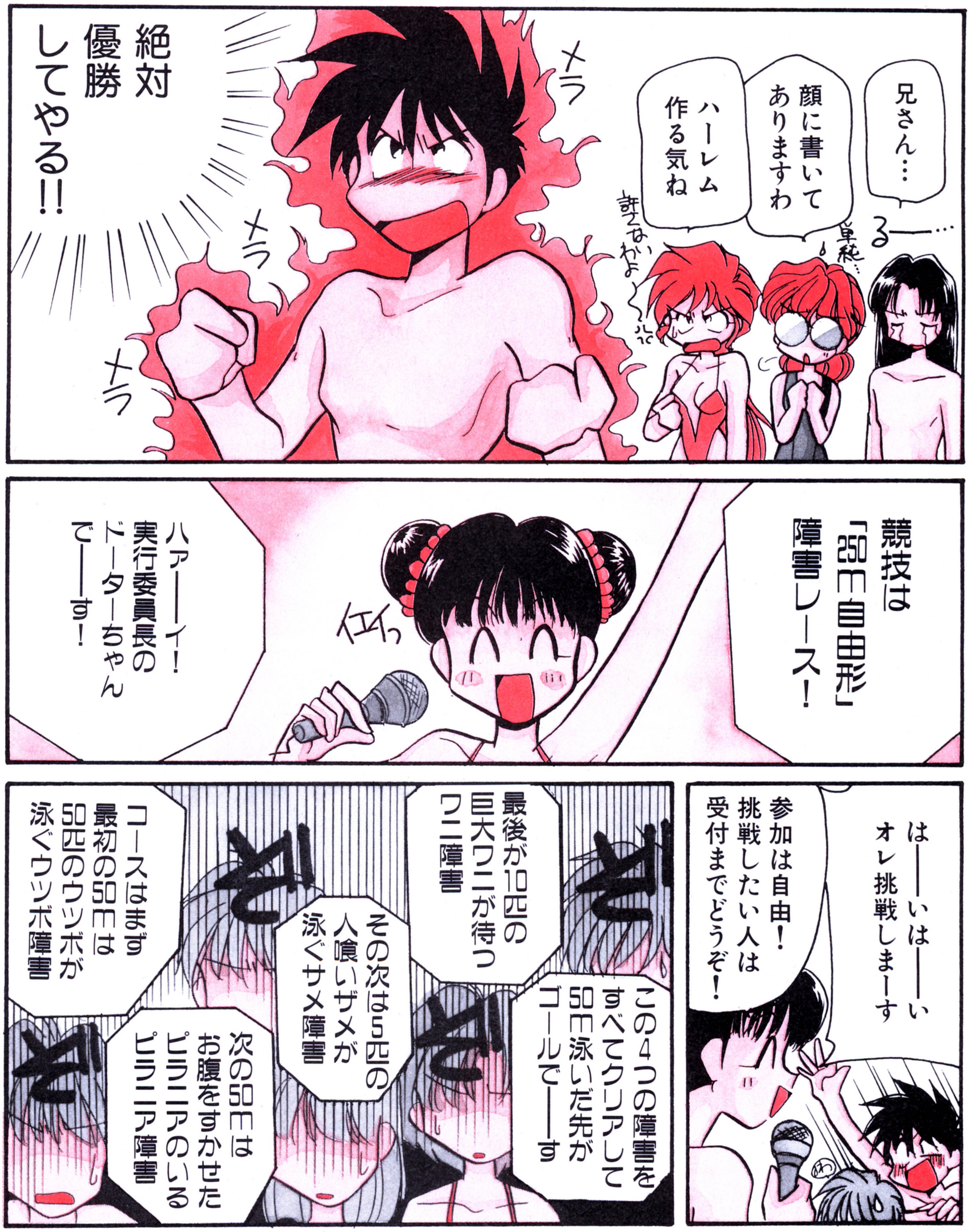
兄さん…
顔に書いてありますわ
ハーレム作る気ね
るー…
単純…
許さないわよ～
メラ
絶対優勝してやる!!
メラ
メラ
競技は「250m自由形」障害レース！
イエイっ
ハァーーイ！実行委員長のドーターちゃんでーーす！
はーーいはーーいオレ挑戦しまーす
参加は自由！挑戦したい人は受付までどうぞ！
わわ
この4つの障害をすべてクリアして50m泳いだ先がゴールでーーす
最後が10匹の巨大ワニが待つワニ障害
ぞ
その次は5匹の人喰いザメが泳ぐサメ障害
ぞ
次の50mはお腹をすかせたピラニアのいるピラニア障害
ぞ
コースはまず最初の50mは50匹のウツボが泳ぐウツボ障害
ぞ

ポリリンの欄外補講

③"あたしも見てえぇ！"（P.68）
エクレア・モカ。ガトーの妹で、シリアスな役で登場したのにすっかりギャグキャラになってしまった……しくしく。

④"スクール水着"（P.69）
スクール水着……ぷぷぷっ。スクール水着……スクール水着……。

⑤"実行委員長"（P.70）
ドーターはマムのお気に入りの生徒という設定だ。これは「学園爆れつ」の発端と

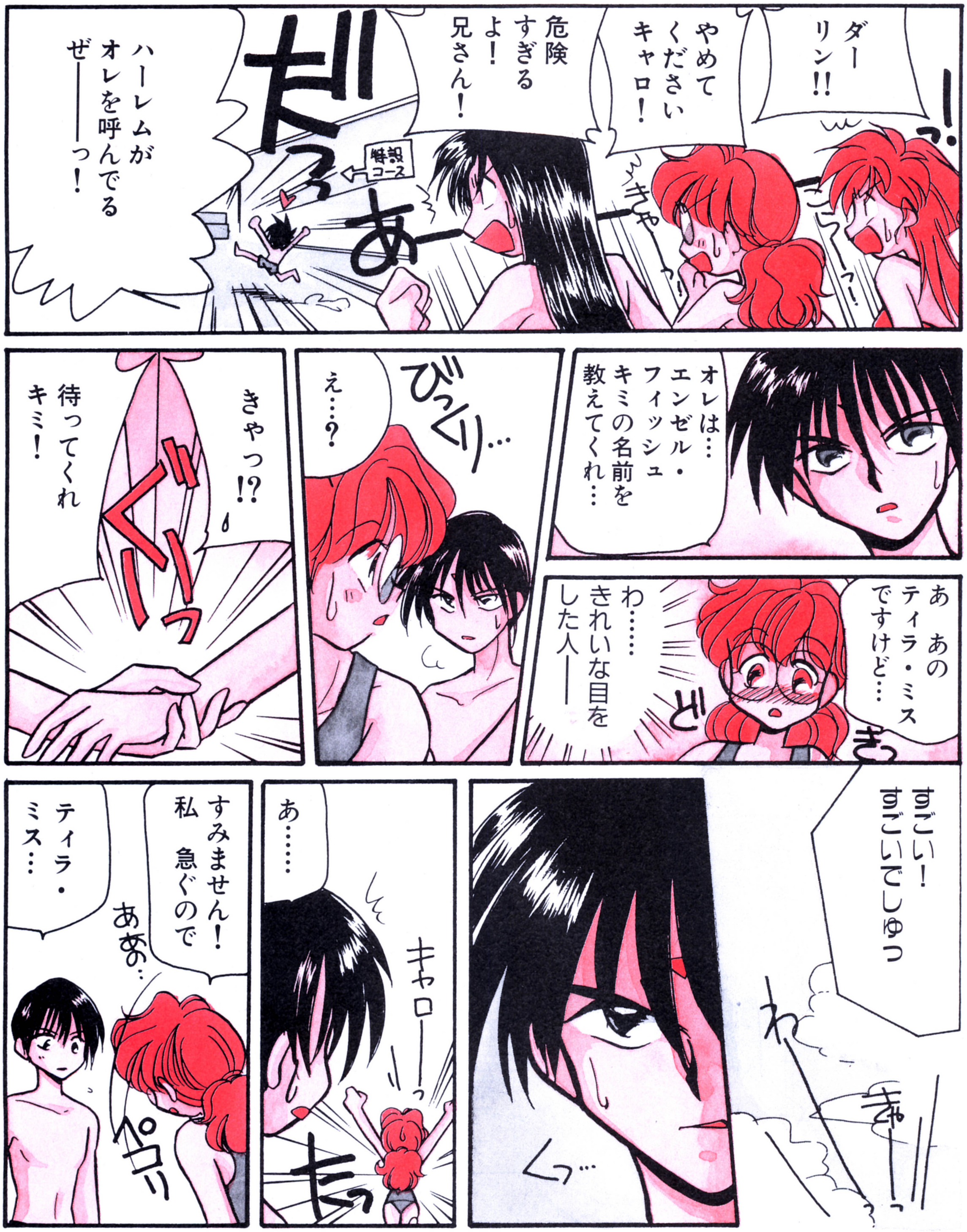
ダーリン!!
やめてくださいキャロ!
危険すぎるよ!兄さん!
ハーレムがオレを呼んでるぜ――っ!
っ!
こら～っ!
きゃっ!
あー
だドっ
特製コース
オレは…エンゼル・フィッシュキミの名前を教えてくれ…
びっくり…
え…?
きゃっ!?
待ってくれキミ!
ぐりっ
あ あのティラ・ミスですけど…
わ……きれいな目をした人――
ど
きっ
すごい!すごいでしゅっ
わ
きゃ―っ!
ムッ…
あ……
キャロ――っ
たっ
すみません!私 急ぐので
ああ…
ティラ・ミス…
ペコリ

よこっちょ爆れつ

爆キャラしおり⑤

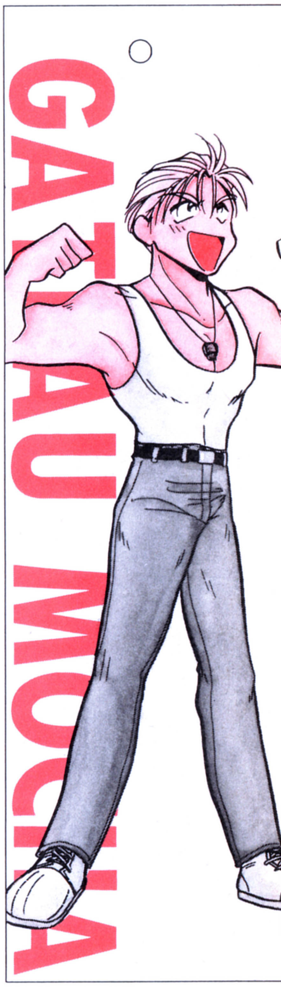
GATEAU MOCHA

ガトー・モカ

他のみんなが楽しい学園生活をエンジョイしてるってのに、ひとりで教師をやっている。もしかすると、その方が幸せなのかな?

切り取って厚紙などに貼り、しおりとして、身近に爆れつキャラを置いておこう!

ポリリンの欄外補講

なったコミック「爆れつハンター」第１巻のラストにある臣士れい先生のあとがき部分の設定を生かしたものだ。臣士先生、学園モノを今度まじめにやりましょう!

⑥"ハーレム"（P.70）

やはりハーレムである。ハーメルンは笛吹き。ハーレムだよ、ハーレム! 男の夢。女をいっぱいはべらせて! あ～んなことや、こ～んなことや! ううううっ、こんなところで仕事してる場合か! 飲み屋のオネーチャンがオレを呼んでいる!

爆キャラしおり⑥

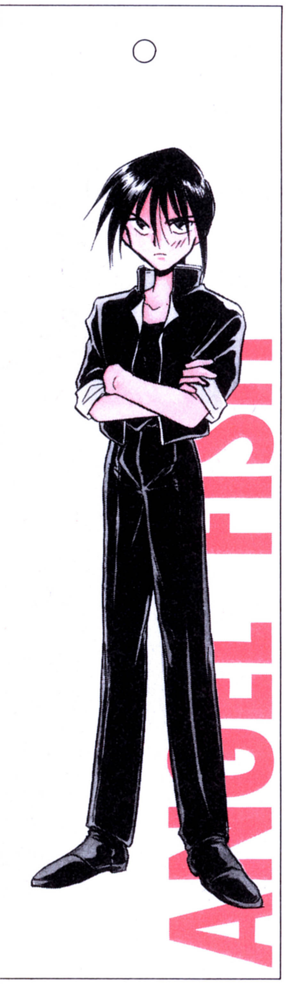

エンゼル・フィッシュ

やっぱり学園生活にはライバルは必要不可欠だよね。高校生になっても、エンゼルはなにかとキャロと張り合ったりする。う〜ん青春。

✂ 切り取って厚紙などに貼り、しおりとして、身近に爆れつキャラを置いておこう！

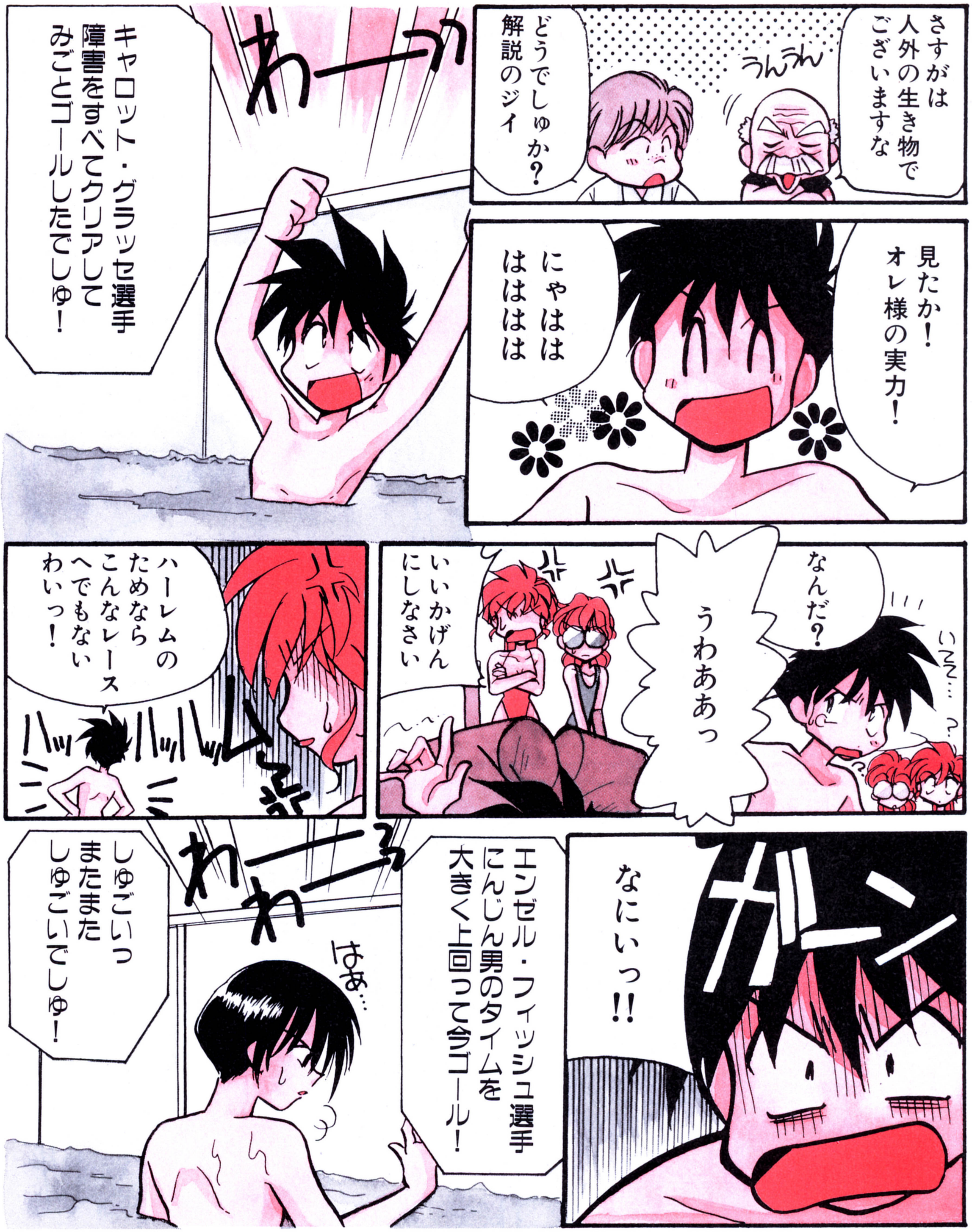
さすがは人外の生き物でございますな
うんうん
どうでしゅか？解説のジイ
わーっ
キャロット・グラッセ選手障害をすべてクリアしてみごとゴールしたでしゅ！
見たか！オレ様の実力！
にゃははははははは
なんだ？
いてて…
?
うわああっ
いいかげんにしなさい
ハーレムのためならこんなレースへでもないわいっ！
ハッハッハッ
ムム
ガーン
なにいっ!!
エンゼル・フィッシュ選手にんじん男のタイムを大きく上回って今ゴール！
わーわー
はぁ…
しゅごいっまたまたしゅごいでしゅ！

ポリリンの欄外補講

⑦"エンゼル・フィッシュ"（P.71）

ＳＰのメンバーも出してみました。ま、このコミック自体はＣＤとはストーリーが違うので、どうなることやら。

⑧"人外の生き物"（P.72）

ガイジンではない、人外である。人外の生き物というと人間以外の生き物……なんだ、オレのことか……って、ちがぁ〜う！

⑨"いいかげんにしなさい"（P.72）

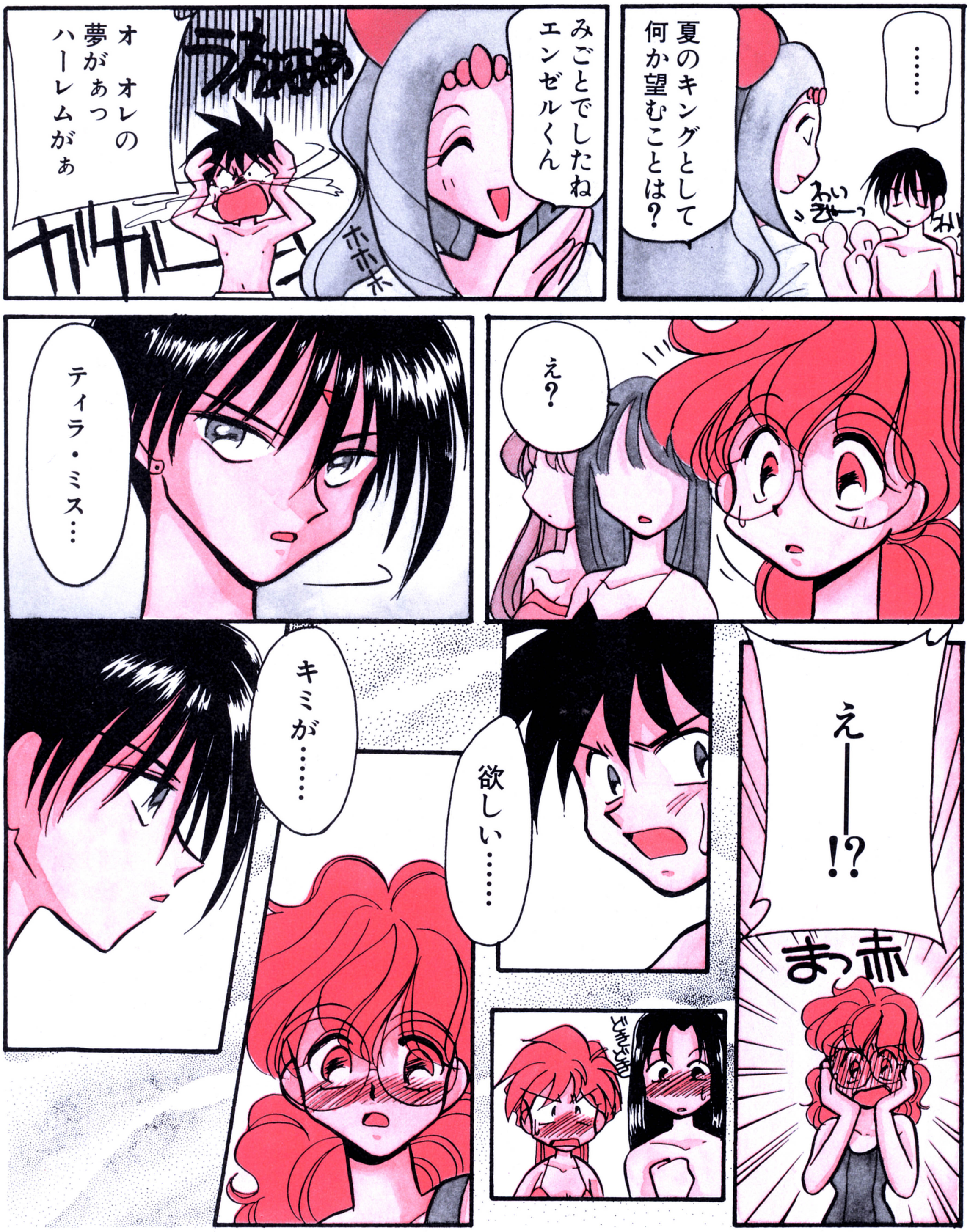
……
わい きゃーっ
夏のキングとして何か望むことは？
みごとでしたねエンゼルくん
ホホホ
うわああ
オ　オレの夢があっハーレムがぁ
ガリガバー
え？
ティラ・ミス…
キミが……
欲しい……
え――!?
まっ赤
どきどき

よこっちょ爆れつ

爆キャラ
しおり⑦

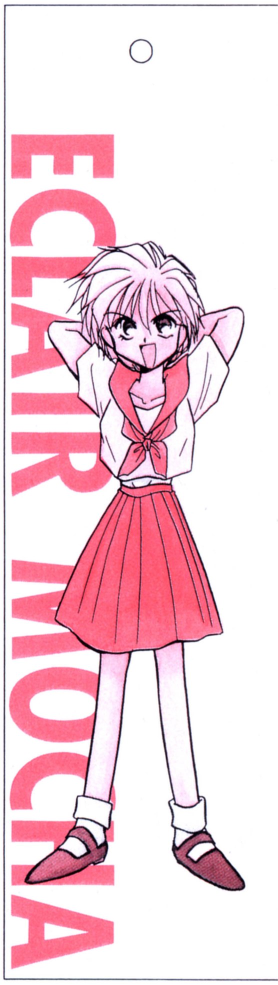
ECLAIR MOCHA

エクレア・モカ

ご存じ、ガトーの妹。一見するとフツーの女の子だけど、今や兄とともに筋肉を見せびらかす。いったい、なにがあったんだろう…。

切り取って厚紙などに貼り、しおりとして、身近に爆れつキャラを置いておこう！

それにしてもこいつら、いつもいつも巨大なカナヅチをいったいどこから出すのでしょう？　ねえ。

⑩"キミが欲しい"（P.73）
うんうん。キミはいいよね。やっぱり、白身よりもおいしいし。でも、コレステロール高いんだよなぁ。あんまり食べ過ぎると肝機能とかやられちゃうし、糖尿病も……って、だれか突っ込んでよ！　もう。

ポ
ポリリンの
欄外補講

よこっちょ
爆れつ

爆キャラ
しおり⑧

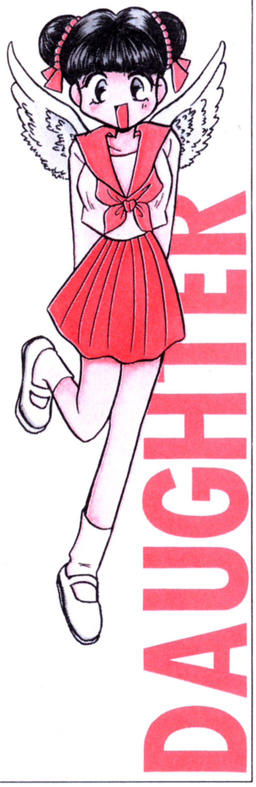

ドーター

いちばん女子高生らしくなっちゃってるドーター。まさに水を得た魚って感じで、活発に活動している。もちろんマムとも仲がいい。

✂ 切り取って厚紙などに貼り、しおりとして、身近に爆れつキャラを置いておこう！

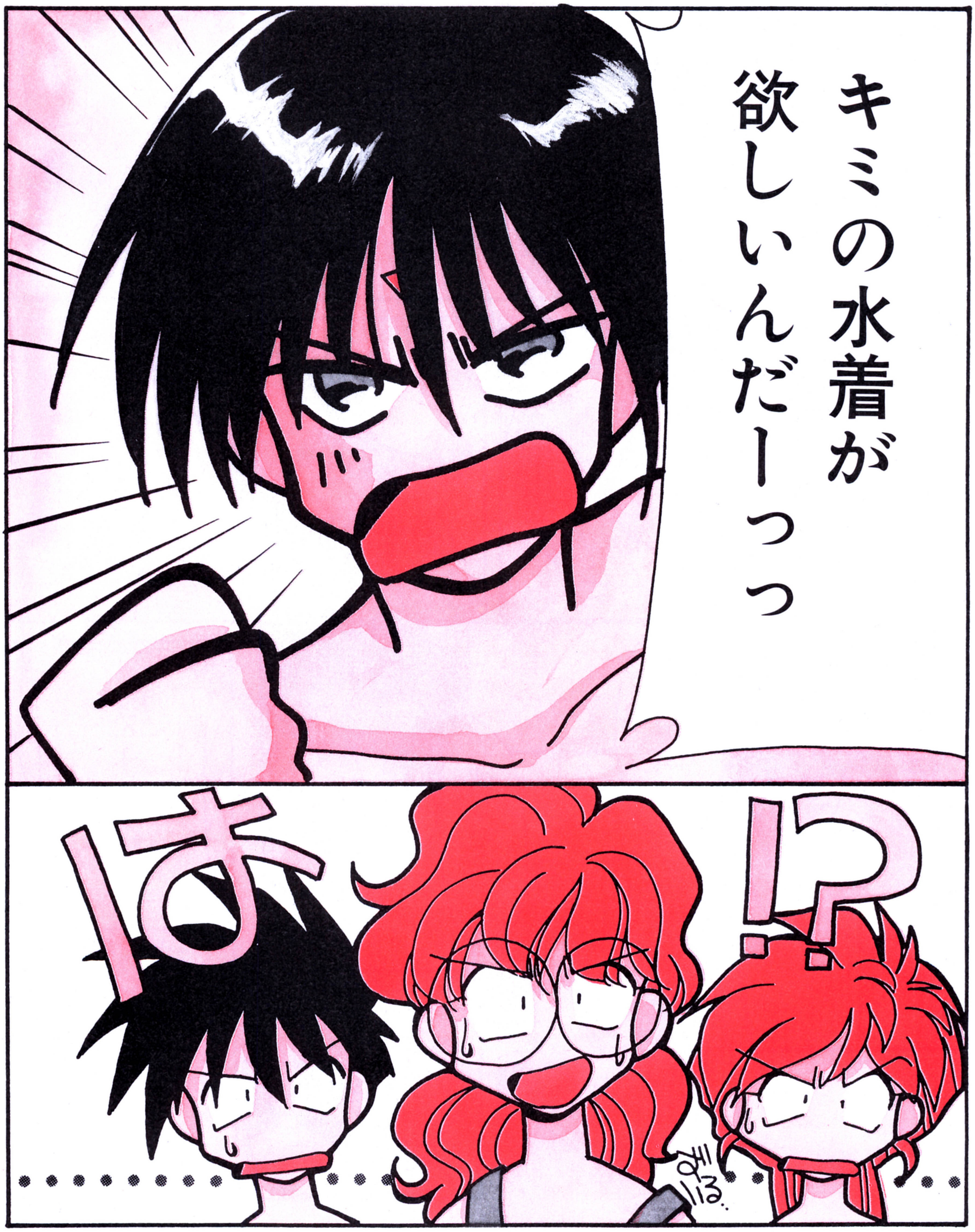

ポリリンの 欄外補講

⑪"キミの水着が……"（P.74）
あーあ、エンゼル崩しちゃってエンゼルファンから石投げられそう……。ま、いいか。文句があるんなら、G'sエンジンのＹ原氏をいじめるように。しかし、オレの担当、Ｙがつく人間が多いよなぁ……。外道Ｙ沢……とか。

⑫"女王"（P.75）
ところで、爆れつハンターＳＰのＣＤの第３巻は必聴だぞ！　マムが番外ドラマで大活躍だ！　題して、「魔法のエンジ

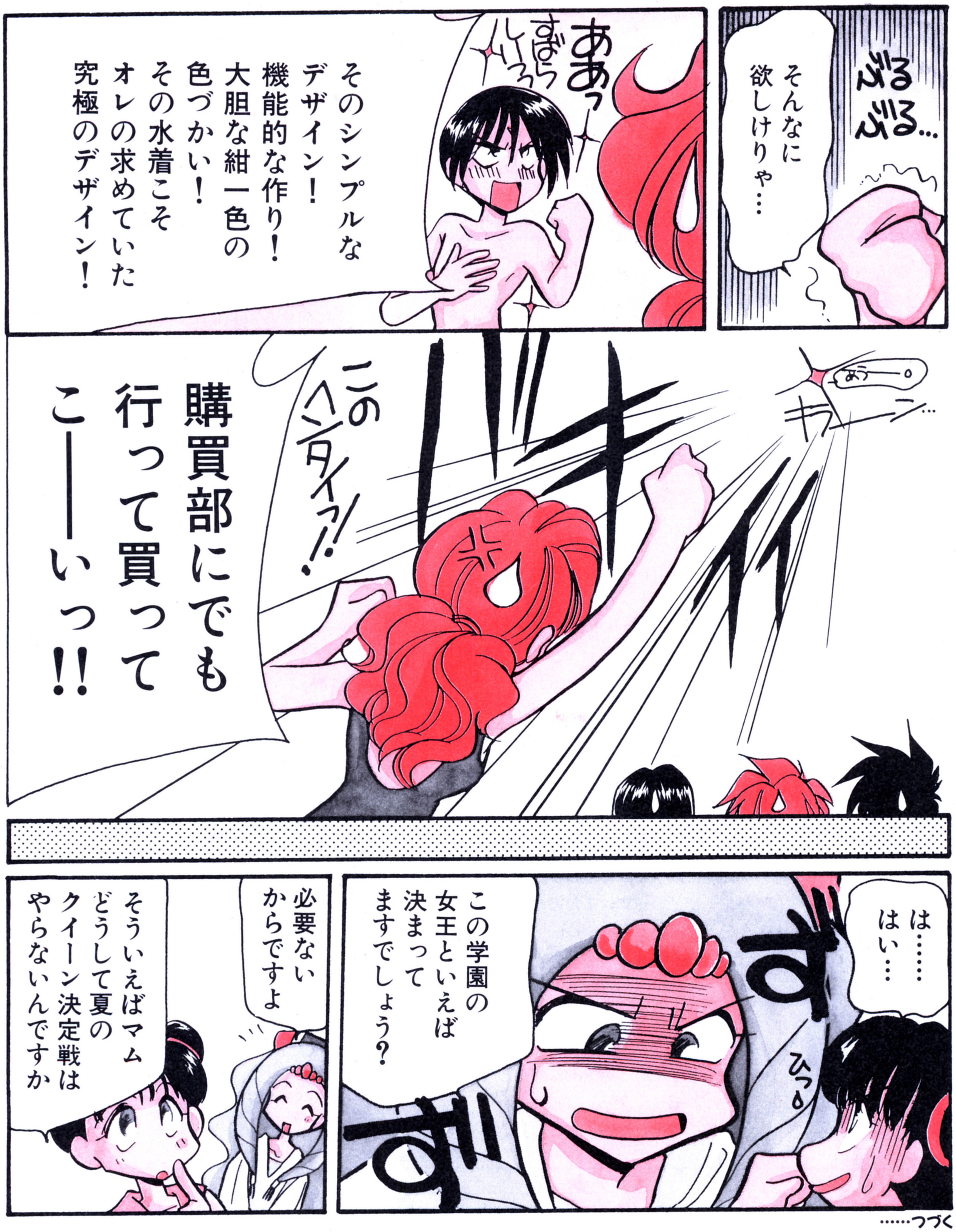
ぶるぶる…
そんなに欲しけりゃ…
ああっ
すばらしいーっ
そのシンプルなデザイン！機能的な作り！大胆な紺一色の色づかい！その水着こそオレの求めていた究極のデザイン！
あう——。
キラーン…
バキィ
このヘンタイッ!!
購買部にでも行って買ってこーーーいっ!!
はい……
ずず
ひっ
この学園の女王といえば決まってますでしょう？
必要ないからですよ
そういえばマムどうして夏のクイーン決定戦はやらないんですか
……つづく

よこっちょ
爆れつ

爆キャラ
しおり⑨

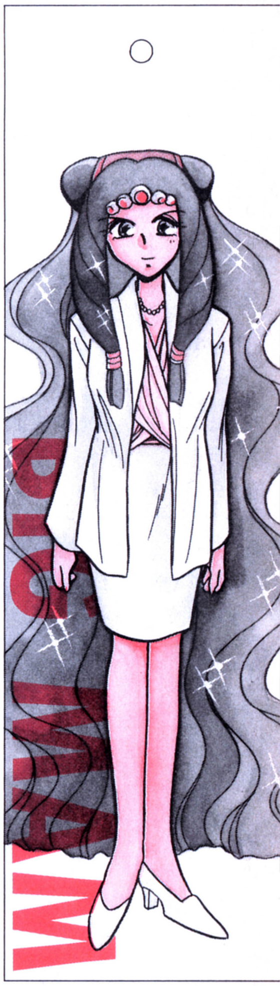

ビッグ・マム

優しくって美しい、才色兼備の校長先生。才媛というのはまさしくマムのことをいうのだ…って、これくらいほめればいいですか？

切り取って厚紙などに貼り、しおりとして、身近に爆れつキャラを置いておこう！

ポリリンの
欄外補講

ェル・マジカルマム」！　いつもは普通の少女の大マムミちゃんが魔法少女として大活躍……って、オイ！　このストーリー、だれか止めろよ！　……島本須美さんノってたなぁ……。

──というわけで始まりましたこのコーナー、あかほり先生による各ページへの突っ込みやウラ話をお楽しみいただきました。こんな話を聞かせてとか、こんな質問があるんだけど……てな人は、どんどんおハガキくださいね。

ファザード東高校新聞

発行所／ファザード東高校新聞部★1996年9月(毎月１回発行)

「学園爆れつハンター」コミック連載スタート！

バン・カワラ：……ボス、とうとう始まったっすねえ、「学園爆れつ」コミックが。

ミミ・ハヤ：そうね。しかも、欄外下ではあかほり先生の突っ込みもあるし、読者と学園爆れつの世界とを結ぶよこっちょ爆れつもあるし。お待たせ、強力新企画始動！

バン：そうですなあ。これで、全国２億人の「爆れつ」ファンも大喜びってとこですな、ボス。

ミミ：なによ、ボスボスって。ははあ、夕べの刑事ドラマの影響ね。やめなさいって。

バン：そうっすか、ボスはだめっすか……それじゃ、ブ（ドベシッ）…ス…。

ミミ：ああっ、もうっ！　こんなつまんないことでスペースとんないで！

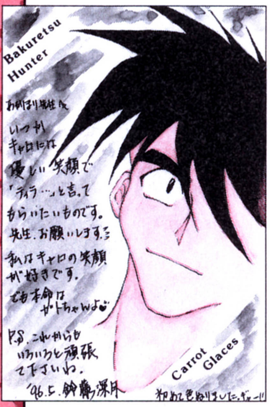
Bakuretsu Hunter
あかほり先生へ
いつかキャロには優しい笑顔で「ティラ…」と言ってもらいたいものです。
先生、お願いします。
私はキャロの笑顔が好きです。
でも本命はガトちゃんよ♡
P.S. これからもいろいろと頑張って下さいね。
'96.5. 鈴藤深月
Carrot Glaces
初めて色ぬりました。ギャー!!

▲長野県・鈴藤深月さん　う～んそれもいいね。でも、これってパロディだし…。

▼神奈川県・黒崎将徳さん　迫力のある変身したティラですね。

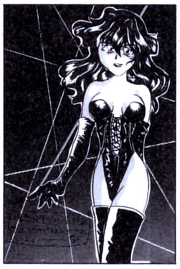

バン：だって、「学園爆れつ」は、何でもありじゃないすかぁ。

ミミ：それとこれとは話が別。あくまで学園ものなんだからね。どうしても刑事ものがいいんだったら、アイデアをハガキに書いて送りなさいよ。

バン：そっか。よぉぉぉし、バリバリ送るっすよ。バリバリバリバリ。（バキッ）ぐへ。

ミミ：静かに書いてよね！

引き続きおハガキ大募集　みんなで作ろうファ東高

バン：と、ところで、刑事ものなんてリクエストしてもいいんすか？　学園ものだって言ったばかりじゃないすか。

ミミ：あくまでよ、あくまで。

バン：あ、くま……（ドムッ）ぐはぁっ。

ミミ：今、すごーく、すごぉく、つまんない冗談言おうとしたでしょ。

バン：ひどいっす。まだ言ってないのに。

ミミ：まったくもう。いい？　学園ってのはなんでもできる場所なのよ。事件も起きれば、各種年間行事、クラブ活動もあるしね。やろうと思えば何だってできちゃうんだから。

バン：そうかあ。ホントに何だってできるんすね、部長。

ミミ：そう！　だから、ほら、怠けてないでどんどんハガキを書いてよ！

バン：ジャマしたのは部長じゃないっすか。

ミミ：ブツブツ言わない！　よし、わたしもじゃんじゃん送っちゃおっと。

バン：みなさんも送ってくださいっす！

ミミ：待ってま～す！

ハ～イ！このイラストとはカンケーないけどマロンちゃんにはあやしーせんぱいにおそわれるシーンをやってほしいで～す♡

◀宮城県・ポリリンの愛人さん　怪しいって、いろんな意味で怪しい人がいっぱいいるぞ。

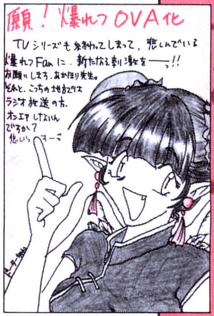
願！爆れつOVA化
TVシリーズも終わってしまって、悲しんでいる爆れつFanに、新たなる刺激を――っ!!
お願いします。あかほり先生。
それと、こっちの地方ではラジオ放送の方、オンエアしないんですか？
悲しいでーす

▶京都府・キャロと呼ばれる女の子さん　まだまだ爆れつは止まることを知らないのだ。

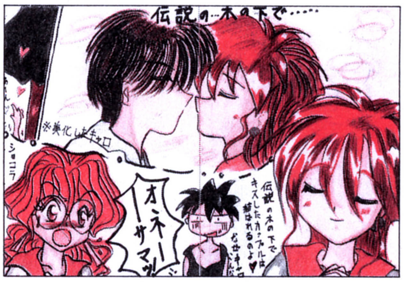
伝説の…木の下で……
※美化したキャロ
ショコラ
オネーサマッ!
伝説の木の下でキスしたカップルは結ばれるのよ♥

▲宮城県・三浦沙紀さん　こんな樹があったら、キャロがまた大騒動起こしそう……。

広告欄

★探検隊募集！★
何かと噂の多い旧校舎を探検する生徒募集
参加希望者は、自分のプロフィールと0から9までの10個の数字を好きな順番でハガキに書いて「探検」係まで

◀神奈川県・ゆーきめぐみさん　ああっこの後のキャロを想像すると……合掌。

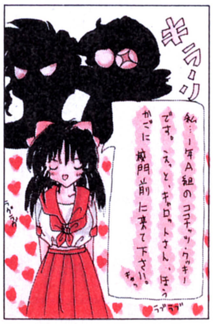
キラリ
私…1年A組のココナッツ・クッキーです。えっと、キャロットさん、ほうかごに校門前に来て下さい!!。
キャッ
ラブラブ

牛丼「爆ばく屋」
安い・早い・多い
毎週水曜日は
「大盛りサービスデー」
愛知県・かっぱるさん

ガトーファンクラブ
会員募集中！
兄貴を見ろ～!!
埼玉県・湯河原河馬山さん

◀埼玉県・結原りんさん　探してきました！コミックを見てね。

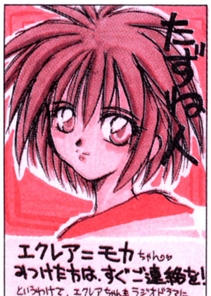
たずね人
エクレア＝モカちゃん♡
みつけた方は、すぐご連絡を!
というわけで、エクレアちゃんもラジオドラマに出して!! というハガキでした。 結原りん

☆☆みんなで作るファザード東高校のコーナー☆☆

ただいま出演キャラの希望受け付け中！

祝コミック連載スタート！　てなわけで、登場してほしい爆れつキャラクターを大々的に募集します。なんたってラジオドラマでは声優さんがいないと登場させられないけど、コミックなら、コマのすみっこに描くだけで簡単に新キャラ出せるんだからね。

▲岡山県・岡野玲子さん　今回のエンゼルはいかがでしたでしょうか？

さっそくおハガキ紹介。「ボクの希望はミルフィー・ユの復活です。やっぱり、爆れつはミルフィーなしでは語れないです」というのは栃木県のＢ・Ｂさん。ミルフィーは人気のキャラ。いずれ登場するでしょうが、どんなふうにかはお楽しみにね。

クラブ紹介

★ナンパクラブ

「学校の女の子をナンパしまくるクラブ。もちろん、キャロが部長。女装クラブの部員とふつうの女の子とを見分けられるように訓練する」埼玉県・しっけーだな君は！さん、山形県・名なしさん（名前教えてね）。確かにありそう……でも、そんな部なんかなくてもキャロはナンパするしなあ。

▲大阪府・橋地みまささん　水泳部かな。今月のコミックをみてね。

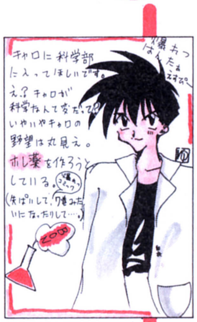

キャロに科学部に入ってほしいです。

え？キャロが科学なんて変だって？

いやいやキャロの野望は丸見え。

ホレ薬を作ろうとしている。

（失ぱいして、[illegible]みたいになったりして…。）

▶神奈川県・ゆーきめぐみさん　いいですねえ。

★兄貴クラブ

「ひたすら兄貴を讃え、完璧な兄貴の肉体を目指すクラブ。当然顧問はガトー」福井県・ラルフさん。ちょっと…ねえ？

★と部

「空を飛ぶことを目指すクラブ。別名・鳥人間部。ドーターは部員のアイドル」千葉県・しせいさん。冗談だけどナイス！

あれやこれや

茨城県の根本亜矢子さんからのおハガキ「遠足、プール大会、文化祭（中略）スキー旅行、などをやってください」ああ、とお〜ってもノーマルでまっとうな意見ですね！　というわけで、今回は夏のプール大会を開催することになりました。定番だもんね。

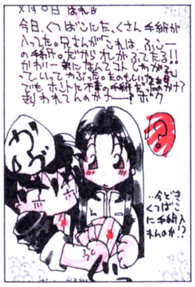

×月○日　はれ

今日、くつばこにた、くさん手紙が入ってた。兄さんが「これは、ふこーの手紙。だからオレがふってたる!!　かわいー弟になんてコトしやがる」っていってやぶった。たのもしいな兄さん。でもホントに不幸の手紙だったのかナ？　[illegible]のかナー？　ボク

▲群馬県・春日野あゆみさん　キャロ……手紙食ってるって！　よっぽどおなか減ってたのか!?

ファザード東高校の七不思議

体育館のうめき声

「ファザード東高校の体育館では夜な夜な男のうめき声が聞こえる……」広島県のブタマンマンさんからのアイデアです。その実体は「ガトー先生が毎晩体育館でマッチョポーズの練習をしているのだ」正体わかっても…こ、怖い。

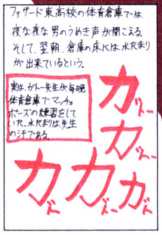

ファザード東高校の体育倉庫では、夜な夜な男のうめき声が聞こえる。そして、翌朝、倉庫の床には水たまりが出来ているという。

実は、ガトー先生が毎晩体育倉庫でマッチョポーズの練習をしていた。水たまりは先生の汗である。

▲広島県・ブタマンマンさんのおハガキ。力強いガトーの文字が…。

告知！

✹クラブ登録受け付け中!!

現在、当校では新たにクラブ活動を行いたいという積極的な生徒諸君を募集中。こんなクラブがあったらいいな、という人は具体的な活動内容を書いて、「クラブ」係まで。

✹施設充実のための運動を！

当校では施設の充実をはかっています。そこで、実験室やバンジージャンプ台、怪しい銅像など、あると楽しい学校施設を募集します。「施設」係まで。

✹年間行事の要望書を募集

授業ばかりじゃつまらない！　遠足にパーティ、社会科見学に文化祭、体育祭、演劇祭……などなど、みなさんの創意工夫でさまざまなイベントを考えましょう！　「行事」係まで。

✹広告募集中!!

新聞といえば広告。新設クラブの部員募集から校門前のラーメン屋さんの宣伝まで、なんでも募集中。「爆れつ」世界の住人になりきって広告をしてみましょう。「広告」係まで。

✹学校の七不思議体験談募集！

学校といえば怪談、七不思議。「爆れつ」なら、こんな怪談や不思議な話がありそうだぞ、というのを考えた人は、「怪談」係まで、どんどんおハガキを送ってください。

✹その他……

「学園爆れつ」はみんなのハガキで作られます。あのキャラにこんなことをさせたいとか、誰々を登場させて、とかの要望も募集。どんどんコミックに意見を反映していくぞ。

あて先

まだまだ設定不足の「学園爆れつ」。左記の各コーナーのような設定をどんどん募集・採用していくぞ。キミのハガキがファザード東高校を作るのだ！

〒101　東京都千代田区
神田駿河台1−8
東京YWCA会館
電撃G'sエンジン
「学園爆れつ○○」係

＊ポリ・ケロの＊ のわぁんちゃって SAY YOU!

ポリリン学園爆れつを語る!!

今月は某作品のためカンヅメなポリリンに突撃インタビュー！　みんなの疑問に強制的に答えてもらったぞ。新情報がどこかに隠れているかも？

二重人格がお好き？ 学園モノは流行？

Q、ファザード東高校は、なぜ東なんですか？
静岡県　三本柱

A、これは昔、僕が通っていた愛知県の半田東高校からとりました。意味はないです。

Q、キャラの設定はどう決めるんですか？
千葉県　関さん命♡笛も！

A、元気だとか引っ込み思案というキャラクター性って、見せるのにストーリーが何本も必要だから、もっとわかりやすいキャラクター性を考える。人っていろいろな面を持っているわけだけど、その象徴的な面を二重人格性で出しちゃう。キャロットの優柔不断から魔獣への変化とかね。そういうのが好きなんだけど、「爆れつ」はその最たる物。でも、モデルはいないです。あっ、今度初めてモデルを使ったキャラクターを作ります。「モスキート」という作品でヒロインのモデルが…北川みゆきさんです（笑）。

リクエスト
ラジオドラマが学園ものというわけで、ぜひ部活動をしている…みんながみてみたーいんだ
(個人的にサッカー部希望
これこそ青春だねー！
ちなみにティラはマネージャーでショコラはチアガールだ
GKのマロンちゃんだ
へら～
一応エースストライカーのキャロ
ダーリン
1996 結原りんだ

▲埼玉県・結原りんさん　ちょっとキャロが締まらないよ。

Q、なぜ学園モノなんですか？
東京都　弁当箱

A、恋愛シミュレーションの流行だした去年ぐらいから、すでに時代は学園モノになっていて。もう一度学園モノを見直さなければならない時期にあったんです。僕も学園モノをやりたいという嗅覚があったし、そんなとき「爆れつＳＰ」の話があって「コレだっ！」と。

今、いろんな作品で学園モノをやりたいという想いがありますね。……人間は学園から始まるんだよっ！（笑）

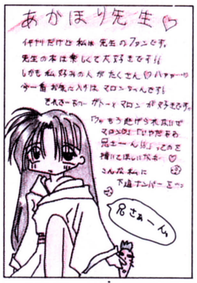
あかほり先生♡
先生の本は楽しくて大好きです!!
しかも私好みの人がたくさん♡
今一番お気に入りはマロンさんです！
それで一あの… ガトー×マロンが好きです。
「ウッもう逃げられないぜマロン」「いやだああ兄さーん!!」ってのを描いてほしいなー♡
兄さぁ～ん

▲北海道・アルティマ・ウェポンさん　う、う～ん（笑）。

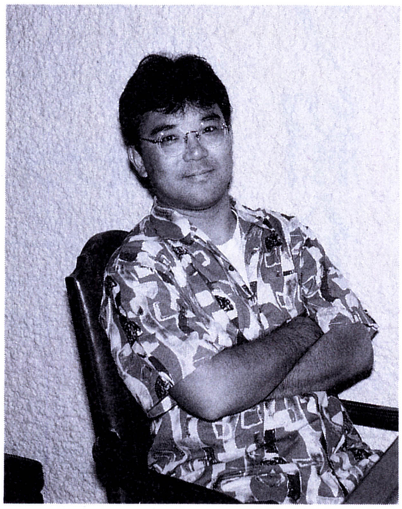

今後のラジオドラマはどうなっちゃうの？

A、「爆れつＳＰ」自体はＣＤ３枚分全12回でキレイにまとめたいと思ってます。恋愛編としてね。もしもう１枚ということになれば、それはそれで考えます。

じつはね、最近番組としてドラマに頼っている傾向が若干あるので、その辺の立て直しが済んだら、この番組発信のオリジナル企画をやりたいな。

基本にラジオドラマという部分があって、そこからアニメーションや各メディアへ展開するような、この番組独自のカルト的な作品をやってみたいな。リスナーの要望や、僕がやりたかったこと、ふつうの商業的部分では難しかったという部分も入れて、超Ｂ級な画期的作品をね。もちろん「爆れつ」や「セイバー」という選択肢はあるんだけど。もしくは「あぶらみ」とか（笑）。

のわぁんちゃって SAY YOU!
ラジオドラマの歴史

「以前はどんなドラマをやっていたの？」という質問をよく受けます。それにまとめて答えちゃおう！

『爆れつハンター』

'94年4月に始まった記念すべきドラマ初作品。原作小説にあった過激でHなシーンに期待と注目が注がれ、早くも外道なポリリンと呼ばれ親しまれるようになっていく。このときの番組タイトルは「あかほりさとる劇場」でした。

↓

『セイバーマリオネットR』

'94年秋。ラジオドラマ第2弾はOVAで人気展開中の「セイバーR」。ここで、アニメとは違うドラマ展開という形が完成する。

↓

『爆れつハンターII』

'95年春。1年ぶりに復活した「爆れつ」は、TVアニメーション化決定の爆弾発言とともに登場！　人気は赤丸急上昇！

↓

『セイバーマリオネットJ』

'95年秋。小説で展開していた「セイバーJ」がラジオドラマ化。1年後の'96年秋には、ものすごい発表も…。お楽しみに。

↓

『爆れつハンターSP』

'96年春に復活した「爆れつ」は、ご存じ学園モノ。小説、マンガも巻き込んで楽しんじゃおう。このページもよろしくね。

↓

『？』

'96年秋。いったいどんなドラマが始まるのか、今はまだ誰も知らない。

こうやって聴こう!

ラジオドラマ「爆れつハンターＳＰ」と爆笑トークがすっげー楽しい『ポリ・ケロの　のわぁんちゃってSAY YOU!』は以下の放送局で聴けるぞ。文化放送／毎週土曜24時30分～25時00分、茨城放送／毎週日曜23時30分～24時00分、北陸放送／毎週水曜22時30分～23時00分、宮崎放送／毎週日曜23時30分～24時00分、高知放送／毎週水曜23時00分～23時30分。

あて先

〒101　千代田区
神田駿河台1-8
東京YWCA会館
メディアワークス
電撃G'sエンジン
「ポリケロ」係

電撃コミックス

はじめての恋が、禁断の愛だなんて!?

不治の病に冒された少女クレープとキャロットの甘く切ない恋物語。電撃文庫の人気作品"魔法大工（マジック・カーペンター）"の完全版コミック。1冊完結のスペシャル・バージョンだ!

爆れつハンター⑧

作画/臣士 れい
原作/あかほり さとる

絶賛発売中

定価560円

電撃文庫
爆れつハンターSpecial③
8月10日発売 定価500円

コミックは電撃コミックガオ!(毎月27日発売)で好評連載中!!

あの話題作が、いよいよコミックスで登場! 8月10日 堂々発売!!

電撃コミックスEX

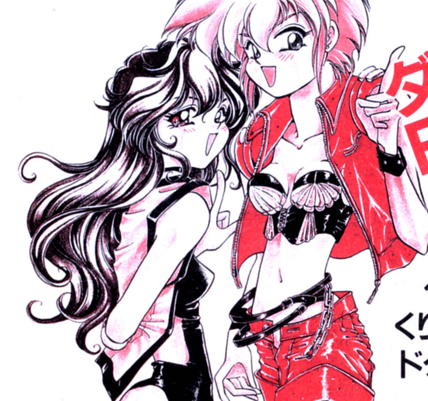

ダーティーペア FLASH DX ~Key & Yuri~

大野竹丸 オリジナルクリエイター/高千穂 遙

定価980円

自称ラブリーエンジェル!?
ケイとユリ・2人の美少女が
くりひろげる、銀河を揺るがす、
ドタバタ活劇ファンタジー!!

ⓒ高千穂&スタジオぬえ・サンライズ・NTV

メディアコミックス

鳥人戦隊ジェットマン

時を駆けて

原作/八手三郎 作画/ふじいあきこ

定価980円

特撮ヒーロー界のトレンディー
ドラマ(!?)がコミックになって
帰ってきた。復活したラディゲ
を倒すべく、竜たちの戦いが
再び始まる!!

ⓒ1991テレビ朝日・東映

※価格はすべて税込みです

発行●メディアワークス　発売●主婦の友社

お問い合せ▶03・5280・7550(主婦の友社営業部)
内容に関するご質問▶03・5281・5213(メディアワークスコミック編集部)

スクウェアより4タイトル一挙発表!!

ファイナルファンタジータクティクス

騎士ディリータ
「ラムザ、剣をすてろッ！
今ならまだ間に合うッ！

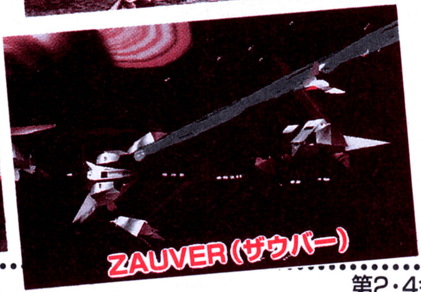

ファイナルファンタジーVII
TOBAL No.1
スクウェア6タイトルを徹底的に大特集!!

別冊付録 **NOëL** デジタルデートハンドブック

斬新なゲームシステムと女の子のかわいさで話題をさらっている『ノエル』がいよいよ発売。このふろくがあればよりいっそう楽しいデートになること請け合い。

特集タイトル

トゥルーラブストーリー
アスキーのオリジナル美少女育成ＳＬＧが新発表。

女神異聞録ペルソナ
進化したメガテンシリーズの最新情報に大注目。

ストリートファイターZERO2
アーケード版の人気格闘が最高のデキで登場。

アイドル雀士スーチーパイII
グラフィックバリバリの美少女麻雀の最高傑作。

Vol.27 大好評発売中!!

定価490円

第2・4金曜日発売のNo.1プレイステーション専門誌

電撃PlayStation

プレイステーション

©スクウェア©スクウェア©スクウェア／ライトウェイト©スクウェア

電撃 SEGA EX 9月号

オールラウンドセガウェーブマガジン

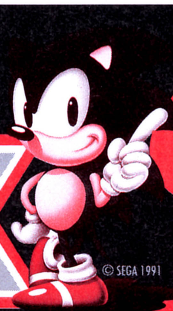
© SEGA 1991

特報3連
ビッグタイトル最新ビジュアル入手!

センチメンタルグラフティ

ヒューマン新作をキャッチ!!

アポなしギャルズ オ・リ・ン・ポ・ス♥（仮）

人気タイトル最新情報!!

エンジェルグラフィティ（仮）

© NECインターチャネル © マーカス © M2

NEWS **バーチャファイター3**

攻略

NiGHTS 完全攻略
© SEGA 1996

好評発売中!! 定価540円

※価格はすべて税込みです

発行●メディアワークス　発売●主婦の友社

ガオ! 夏のサンクス キャンペーン実施中

2号連続（9月号&10月号）

とってておきのキャラ・グッズを、ど～んと合計2,000人にプレゼント！読んで、送って、もらっちゃおう!!

プレゼントの中身
特製テレホンカード
特製マグカップ
etc

★応募方法、プレゼント内容など詳しくは、電撃コミックガオ！本誌を見てね。

応募しないと ひどいわよ!
"爆れつ"の
プレゼントは、さらにビッグ!
●特製テレホンカード●特製マグカップに加えて
●描き下ろしパネル
●特製マウスパット
●レリーフ
まで!!
爆れつハンター

作画/臣士れい
原作/あかほりさとる

電撃文庫『爆れつハンター Special③』
8月10日発売　定価500円

当選の秘訣は、学校霊が知っている!?

ホーンテッド
HAUNTED
じゃんくしょん

夢来鳥ねむ

カレーも食えるマグカップが当たるって!?

エルフを狩るモノたち

矢上 裕

ラジオドラマ放送中！
TBSラジオ
「エアーズカプセル」
毎週金曜24:00～24:30

ドラマCD Vol.1
8月21日発売
定価3,000円（エアーズ）

他にも「超」コミック満載！
銀河戦国群雄伝ライ
EAT-MAN
OZNオズヌ
みずほちゃんNON STOP! ほか

テレカもマグカップもいただきだ!

迎 夏生

当たったら、今度はあなたを守ってあげる

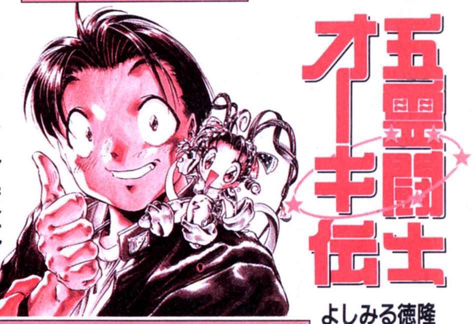

よしみる徳隆
原案/土門弘幸

ドラマCD第3弾、好評発売中！定価2,800円（メディアレモラス）

月刊 電撃コミック ガオ! 9月号

好評発売中 特別定価450円

短期集中連載 大好評2大読み切り、後編突入!!

少年が力を欲した時、悪は滅び去る!

衣谷 遊
黒鷲（こくしゅう）のノワール〈後編〉

初恋の女は囚われの身!?

武林 武士
BURST UP!（バースタップ！）〈後編〉

※価格はすべて税込みです

発行●メディアワークス　発売●主婦の友社

お問い合せ▶03・5280・7550（主婦の友社営業部）
内容に関するご質問▶03・5281・5213（メディアワークスコミック編集部）

ぷち女神天国 闇の部

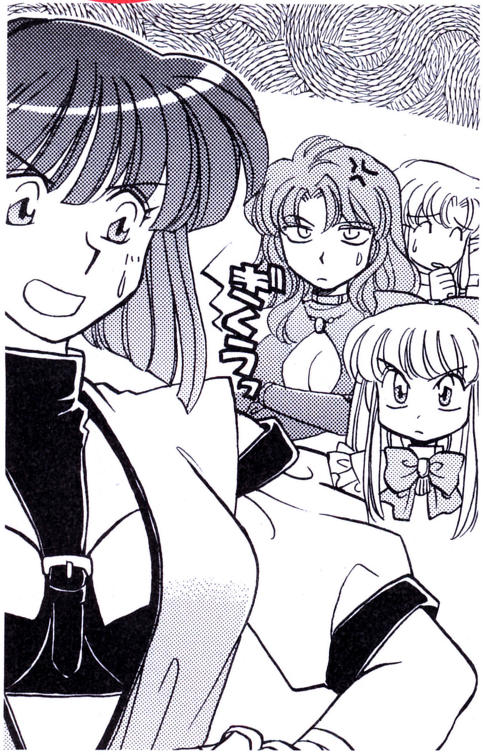

さてさて、月刊化の第２回は……なんとヤミメガが主役だ！　つまり偶数月号がリリスたち聖女神、奇数月号がヤミメガとゆ〜構造になっていたりする。今まで偶数月しか買っていなかった信者も、これからは毎月買うのだ〜〜！

ピンク：こんにちはー！　さて「ぷち女神天国」もいよいよ２回目です。

ブラック：今度こそ、今度こそあたしたちプチメガが主役……。

ルージュ：そんなわけないでしょ！

ブラック：やっぱり……。

ルージュ：というわけで、今回から「ぷちルージュ天国」にタイトルが変わるわヨ！

パステル：そんなこと、このぱすてるちゃんがゆるさないもん！

ピンク：あっ！　パステルさまぁ！

マハラジャ：そのとーりデス。

ブラック：その声は、マハラジャさま！

ルージュ：なんで、みんながここにいるのよ！

パステル：へーんだ。るーじゅのいんぼうに、ひっかかるおまぬけさんなんていないもん。

ルージュ：そ、そんな。全員、今ごろ倒れて寝ているはずなのに……。

アンジェラ：あの一、すいません。途中で気分が悪くなってしまって、眠り薬を入れられませんでした。あ、また立ちくらみが……。

ルージュ：ア、アンジェラっ！　ワタシの遠大な計画がぁ〜〜。せっかくアタシだけのコーナーにするつもりだったのに！

ピンク：そんなことしてもムダですよ。来月はまた聖女神さまたちの回ですから。

ヤミメガたち：えっ？

ピンク：あれ？　ブラック、まだ伝えていなかったの？

ヤミメガたち：ブラック？

ブラック：あは、あはははは……。え、えーと、「ぷち女神天国」では信者の方からのおたよりをお待ちしています。よろしくー！　それじゃ、ピンクあとはお願い！

ヤミメガたち：待ちなさい、ブラック！

ブラック：ひぃ〜〜〜っ！

信者さんいらっしゃい

ここでは信者さんから送られてきたおたよりを、どしどしと紹介していきまーす。もちろんイラストもOK！　みなさん、よろしくっ！

ピンク：先月号から「女神天国」が新しくなったんだけど……。まだ、ハガキが届いてないの。

ブラック：まぁ、でも来月からきっと増えるから大丈夫だって！

ピンク：……そうね。みんなっ！　いっぱい送ってきてねっ！

ブラック：では、今月もおたよりを紹介していきま〜す。

●今までどおりでいいから、早く始めてくれ〜〜〜っ！ ルージュさまに早くあ・い・た・い・よ〜。

〈秋田県／ルイン〉

ブラック：大丈夫！　これから１カ月おきにルージュさまに会えるよ！

●尽くしても、尽くしても、報われることは決してない。されど尽くすのは、リリスさまのその笑顔のため。

〈京都府／じろうくん〉

ピンク：きっとリリスさまは、キミのことをわかってくれている……と思うよ……たぶん。

ブラック：それから、10枚もハガキを送ってくれた〈三重県／上野良樹〉さん。ありがと〜。

ピンク：そのほかにも、おハガキをくれた信者のみなさん、どうもありがとう。これからも応援よろしくっ！

ブラック：よろしくっ！

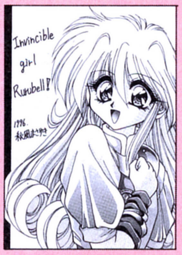
Invincible girl Rurubell!!
1996. 秋風まさゆき

ルルベル：そうっ！　ルルリンは無敵！

〈千葉県／秋風まさゆき〉

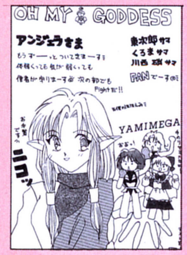
OH MY GODDESS
アンジェラさま
もうずーっとついてきまーす
体弱くっても気が弱くっても
信者が守りまーす 次の部でもFight!!
東次郎サマ
くろまサマ
川西 碩サマ
FANでーすの
お年寄ですっ
ニコッ
YAMIMEGA
おおっ！

アンジェラ：夏の暑さはとても苦手です。

〈神奈川県／天津甘栗〉

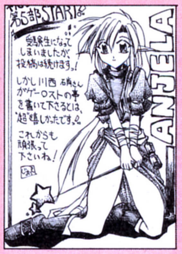
第5部START!!
受験生になってしまいましたが、投稿は続けますっ！
しかし川西碩さんがゲーロストの事を書いて下さるとは、"超"嬉しかったです。
これからも頑張って下さいね！
ANJELA

アンジェラ：がんばってくださいね。

〈栃木県／じおあーる〉

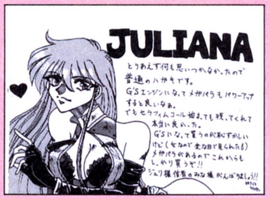
JULIANA
とりあえず何も思いつかなかったので普通のハガキです。
G'Sエンジンになってメガパラもパワーアップすると良いなあ。
でもセラフィムコール始まっても残ってくれて本当に良かった。
G'Sになって買うのが恥ずかしいけど（女なので変な目で見られたら）
メガパラがあるのでこれからもしっかり買うぞ!!
ジュリ様信者のみな様がんばりましょう!!

ジュリアナ：毎月連載になってパワーアップよ！

〈愛知県／七海大地〉

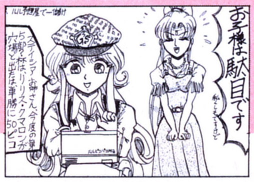
ルル予想屋で一儲け
ステイシアお姉さん、今度の第5部？枠はリリス・クマロンが穴場と出たは単勝に50ピコ
G'S
お子様は駄目です

ステイシア：いったい何の予想ですか？

〈愛知県／夜光鳥〉

ルルベル：ルルリンからもお願いしま〜す。

〈島根県／ＭＹとれーや〉

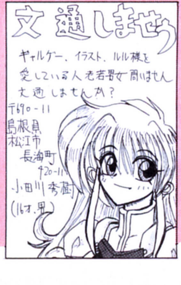
文通しませう
ギャルゲー、イラスト、ルル様を愛している人老若男女問いません
文通しませんか？
〒690-11
島根県
松江市
長海町
920-11
小田川秀樹
（16才、男）

©女神天国建設委員会／メディアワークス　●キャラクターデザイン：好実昭博
●イラスト／コミック：宮須弥　●ライター：久保田悠羅／まふたぁ

ぷち女神天国 闇の部

さてさて、月刊化の第２回は……なんとヤミメガが主役だ！　つまり偶数月号がリリスたち聖女神、奇数月号がヤミメガとゆ～構造になっていたりする。今まで偶数月しか買っていなかった信者も、これからは毎月買うのだ～～！

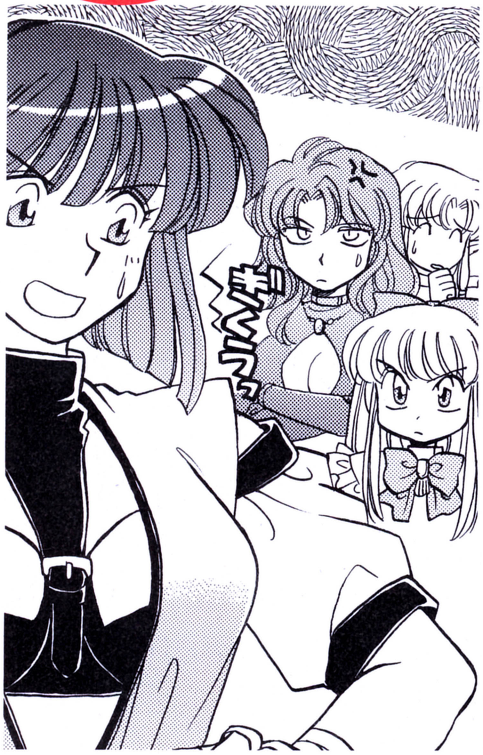

ピンク：こんにちはー！　さて「ぷち女神天国」もいよいよ２回目です。

ブラック：今度こそ、今度こそあたしたちプチメガが主役……。

ルージュ：そんなわけないでしょ！

ブラック：やっぱり……。

ルージュ：というわけで、今回から「ぷちルージュ天国」にタイトルが変わるわヨ！

パステル：そんなこと、このぱすてるちゃんがゆるさないもん！

ピンク：あっ！　パステルさまぁ！

マハラジャ：そのとーりデス。

ブラック：その声は、マハラジャさま！

ルージュ：なんで､みんながここにいるのよ！

パステル：へーんだ。るーじゅのいんぼうに、ひっかかるおまぬけさんなんていないもん。

ルージュ：そ、そんな。全員、今ごろ倒れて寝ているはずなのに……。

アンジェラ：あの一、すいません。途中で気分が悪くなってしまって、眠り薬を入れられませんでした。あ、また立ちくらみが……。

ルージュ：ア、アンジェラっ！　ワタシの遠大な計画がぁ～～。せっかくアタシだけのコーナーにするつもりだったのに！

ピンク：そんなことしてもムダですよ。来月はまた聖女神さまたちの回ですから。

ヤミメガたち：えっ？

ピンク：あれ？　ブラック、まだ伝えていなかったの？

ヤミメガたち：ブラック？

ブラック：あは、あはははは……。え、えーと、「ぷち女神天国」では信者の方からのおたよりをお待ちしています。よろしくー！　それじゃ、ピンクあとはお願い！

ヤミメガたち：待ちなさい、ブラック！

ブラック：ひぃ～～～っ！

信者さんいらっしゃい

ここでは信者さんから送られてきたおたよりを、どしどしと紹介していきまーす。もちろんイラストもOK！　みなさん、よろしくっ！

ピンク：先月号から「女神天国」が新しくなったんだけど……。まだ、ハガキが届いてないの。

ブラック：まぁ、でも来月からきっと増えるから大丈夫だって！

ピンク：……そうね。みんなっ！　いっぱい送ってきてねっ！

ブラック：では、今月もおたよりを紹介していきま～す。

●今までどおりでいいから、早く始めてくれ～～～っ！ ルージュさまに早くあ・い・た・い・よ～。

〈秋田県／ルイン〉

ブラック：大丈夫！　これから１カ月おきにルージュさまに会えるよ！

●尽くしても、尽くしても、報われることは決してない。されど尽くすのは、リリスさまのその笑顔のため。

〈京都府／じろうくん〉

ピンク：きっとリリスさまは、キミのことをわかってくれている……と思うよ……たぶん。

ブラック：それから、10枚もハガキを送ってくれた〈三重県／上野良樹〉さん。ありがと～。

ピンク：そのほかにも、おハガキをくれた信者のみなさん、どうもありがとう。これからも応援よろしくっ！

ブラック：よろしくっ！

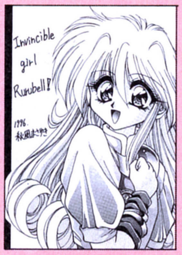
Invincible girl Rurubell!!
1996. 秋風まさゆき

ルルベル：そうっ！　ルルリンは無敵！
〈千葉県／秋風まさゆき〉

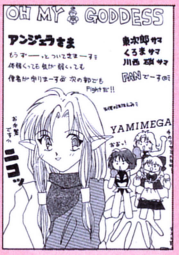
OH MY GODDESS
アンジェラさま
もうず──っとついてきまーす!!
仲間くっても私が腹くっても
信者が守りまーす! 次の部でも Fight!!
東次郎サマ
くろまサマ
川西 硯サマ
FANでーす!!
YAMIMEGA
ニコッ

アンジェラ：夏の暑さはとても苦手です。
〈神奈川県／天津甘栗〉

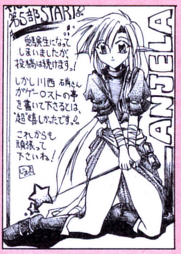
第5部START!!
受験生になってしまいましたが、投稿は続けます!
しかし川西 硯さんがゲーロストの事を書いて下さるとは、"超"嬉しかったです!!
これからも頑張って下さいね!
ANJELA

アンジェラ：がんばってくださいね。
〈栃木県／じおあーる〉

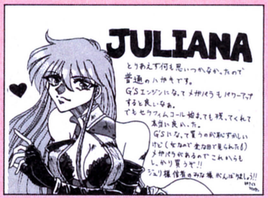
JULIANA
とりあえず何も思いつかなかったので普通のハガキです。
G'Sエンジンになってメガパラもパワーアップすると良いなぁ。
でもセラフィムコール始まっても残ってくれて本当に良かった。
G'Sになって買うの恥ずかしいけど（女なので変な目で見られた）メガパラがあるのでこれからもしっかり買うぞ!!
ジュリ様信者のみな様 がんばりましょう!!

ジュリアナ：毎月連載になってパワーアップよ！
〈愛知県／七海大地〉

ルルベル：ルルリンからもお願いしま～す。
〈島根県／ＭＹとれーや〉

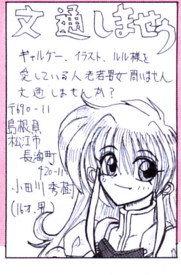
文通しませう
ギャルゲー、イラスト、ルル様を愛している人老若男女問いません
文通しませんか？
〒690-11
島根県
松江市
長海町
420-11
小田川秀樹
(16才.男)

ステイシア：いったい何の予想ですか？
〈愛知県／夜光鳥〉

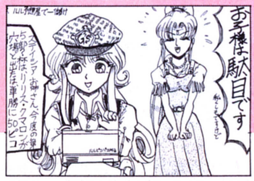
お子様は駄目です
ステイシアお姉さん、今度の第5部の本命はリリス・クマロンが穴場と出たよ。単勝に50ピコ

Ⓒ女神天国建設委員会／メディアワークス　●キャラクターデザイン：好実昭博
●イラスト／コミック：宮須弥　●ライター：久保田悠羅／まふたぁ

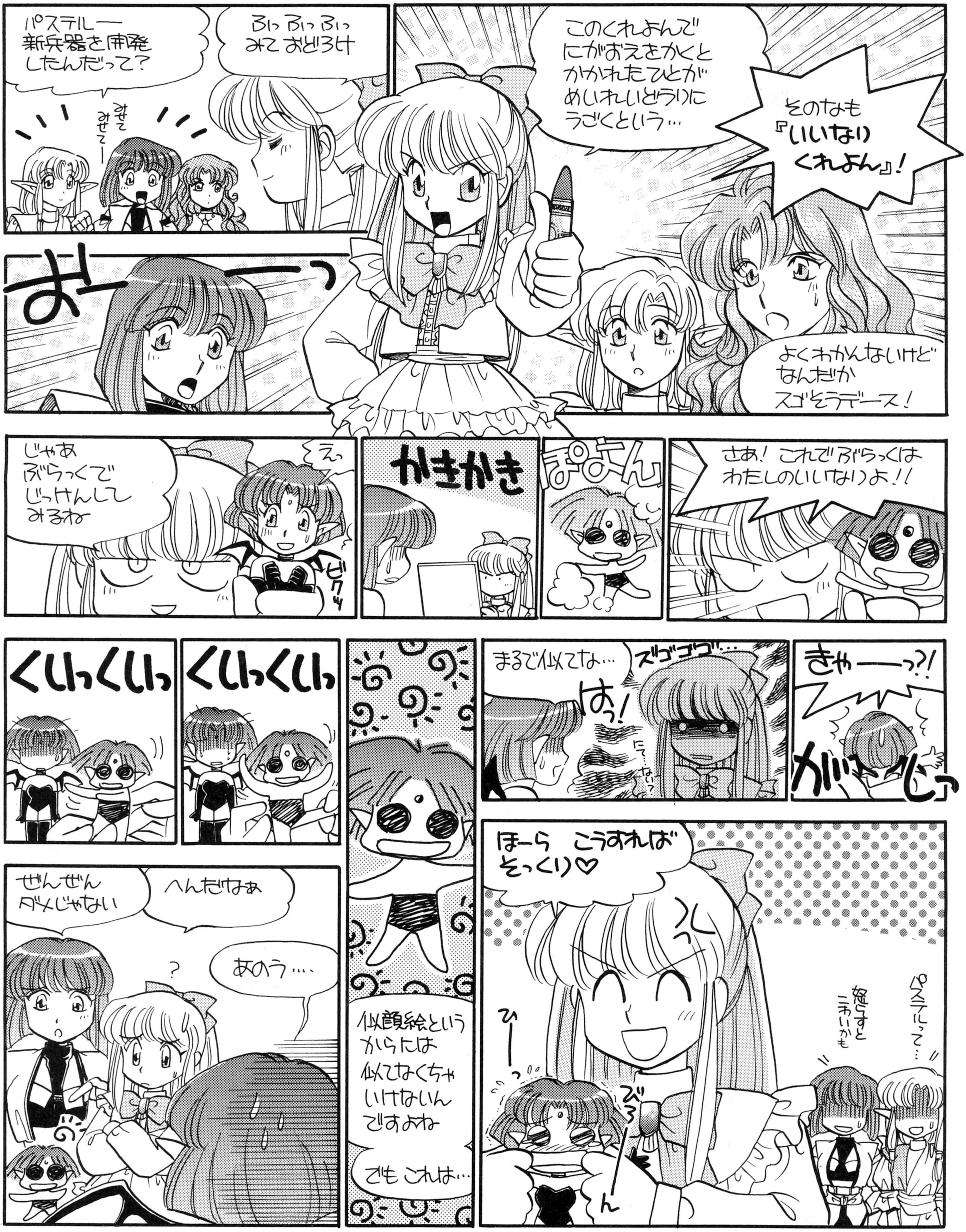
パステルー
新兵器を開発
したんだって？
みせて
みせてー
ふっふっふっ
みておどろけ
このくれよんで
にがおえをかくと
かかれたひとが
めいれいどおりに
うごくという…
そのなも
『いいなり
くれよん』！
おーーーっ
よくわかんないけど
なんだか
スゴそうデース！
じゃあ
ぶらっくで
じっけんして
みるね
え
ビクッ
かきかき
ぽよん
さあ！ これでぶらっくは
わたしのいいなりよ！！
くいっくいっ
くいっくいっ
ぜんぜん
ダメじゃない
へんだなぁ
？
あのう….
似顔絵という
からには
似てなくちゃ
いけないん
ですよね
でも これは…
まるで似てな…
はっ！
ズゴゴゴ…
にて…ない？
きゃーーっ？！
がっしっ
ほーら こうすれば
そっくり♡
ひーっ
びろ～ん
パステルって…
怒らすと
こわいかも

読者参加RPG

ヤミメガ地位向上計画発動!!

いつもいつも、女神さまたちにこてんぱんにやられているヤミメガたち。このままでよいのか？　さぁ、ヤミメガの信者たちよ、今こそその力を示すときだっ！　ヤミメガたちのために立ち上がるのだっ!!

さて、聖女神学園も夏休み。女神さまたちはロングバケーションを楽しんでいる……のかな？

ルージュ：もう夏休みよねぇ。

マハラジャ：それがどうかシマシタカ？

ルージュ：きっと聖女神たちは、海だぁ～、山だぁ～とかいって遊びまくってるに違いないわ！

マハラジャ：オーマイガッ！　それはとってもずるいデース！

アンジェラ：わたしはちょっと遠慮したいです。直射日光にあたると熱射病になってしまいますし……。

パステル：ぱすてるちゃんに、とってもいいかんがえがありまーす。

マハラジャ：アイディーア、デスカ？

アンジェラ：わたしは家で静養していたいんですけど。

ルージュ：アンジェラは黙っていなさいっ！　それで、アイデアってなんなの？

パステル：う～んと、いまやつらのがっこうはおやすみでしょ。だ・か・ら、なつやすみのあいだに、がっこうをせいふくしちゃうの。

マハラジャ：オー、なるほどネ。

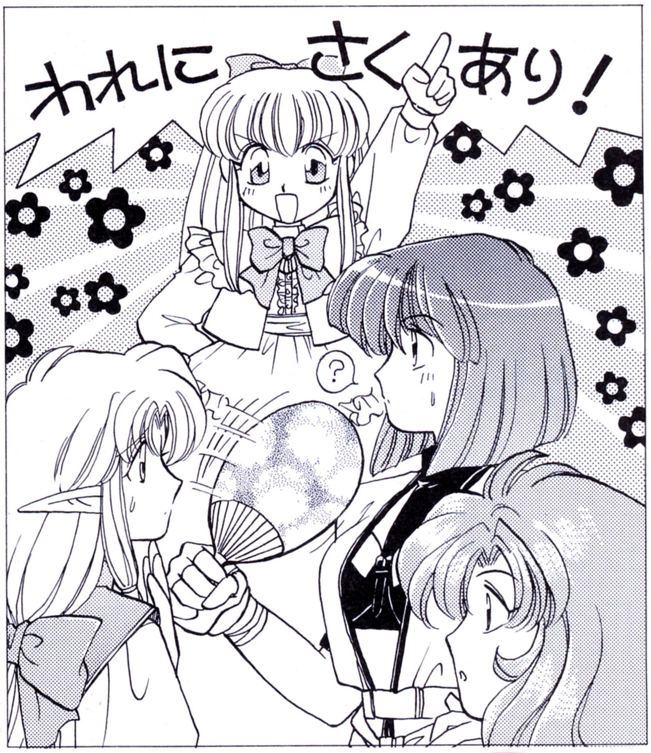

聖女神学園を占領せよ!!

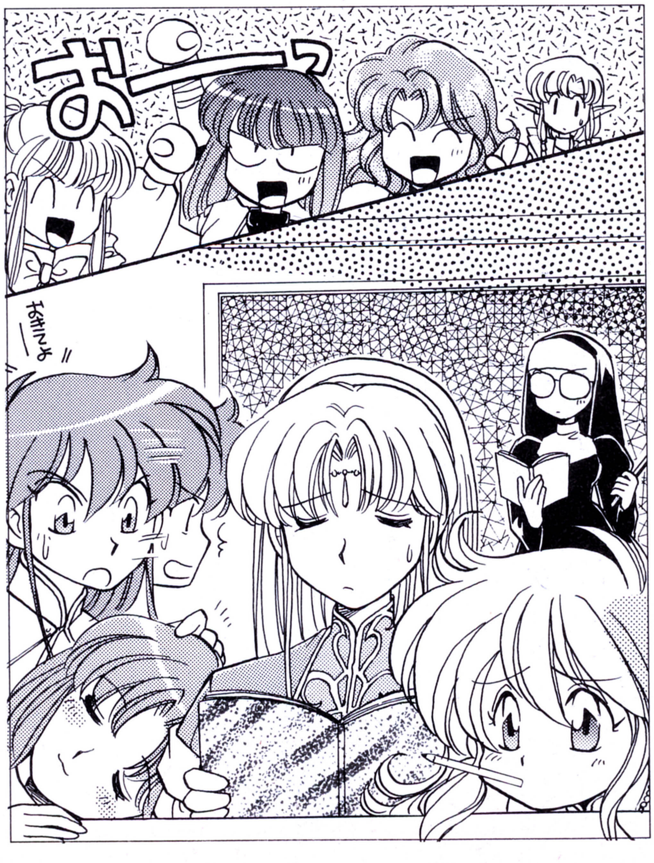

アンジェラ：そ、そんな無茶な……。

パステル：ぱすてるちゃんのさくせんがしんじられないのぉ～。ぷんすかっ！

アンジェラ：いえ、そんなわけじゃ……。

マハラジャ：とりあえず、そのオペレーションを試してミルデース。

ルージュ：聖女神学園を乗っ取るわよっ！

ヤミメガたち：お――――っ！

アンジェラ：（クラッ）あ、めまいが……なんか、いやな予感がするんですけど。

そのころ聖女神さまたちは……。

ルルベル：つまんないよ～っ！

ジュリアナ：しかたがないでしょっ！　試験に受かんなかったんだから！

ステイシア：そうですよ。これも試練だと思っがんばりませんと。

リリス：ＺＺＺ……。

夏休み返上で、聖女神学園で補習を受けているのであった。

さて聖女神学園を留守だと思って攻めてくるヤミメガと、それを迎え撃つ聖女神さま。信者であるキミは、愛する女神さまと一緒に行動し、女神さまたちの剣となり、楯となって戦うのだ（こき使われるとゆ～話もあるが）。

参加方法はこちらでーす！

このゲームに参加するのは、とっても簡単！さぁ、キミもすぐに女神さまの信者となって、女神さまのために尽くすのだっ！

まず官製ハガキを用意します。次に愛する女神さまをステイシア、ジュリアナ、リリス、ルルベル、マハラジャ、ルージュ、アンジェラ、パステルの中から選んでね。さらに右の４つの中から好きな順に、３つのアクションを選ぶのだ。このとき同じアクションを選んでもかまわないぞ。そうそう信者名も忘れずにね！

ルールはとっても簡単！　選んだ順番にアクションを解決していくだけ。各アクションの説明は、それぞれの解説のところに書いてあるから、そこを読むのだ。

キミたち信者の役目は、愛する女神さまの代わりとなって、敵対する女神さま（ヤミメガだったら聖女神）を攻撃したり、愛する女神さまへの攻撃を防いだりすることなんだ。

それぞれの女神さまには、秘密のヒットポイントが設定されていて、それを０にすれば女神さまを倒したことになる（実際には女神さまがその場を去るだけなんだけど）。

もし女神さまをみごと倒すことができれば、優秀信者としてたたえられ、賞品をゲットすることができるぞ。ただし愛する女神さまが倒されてしまった場合は、残念ながらジ・エンド。そこで参加資格を失ってしまうのだ。

ハガキの到着順（ここが大事）に戦闘を解決していくから、編集部に届く時期を考えて送ってね。あまり早いと捨て石（笑）になるし、遅いと決着がついていたりするぞ。

今回の対戦相手は次のとおり。

①マハラジャVSルルベル
②ルージュVSステイシア
③アンジェラVSジュリアナ
④パステルVSリリス

さぁ、愛する女神さまのためにファイト！

1 あたっく！

１～６ポイントのダメージを対戦相手の女神さまに与えるぞ。ただし対戦相手の女神さまの信者がガードを選んでいると、まったくダメージを与えることができない。

賞品をゲットするためには、欠かせないアクションだっ！

2 がーど！

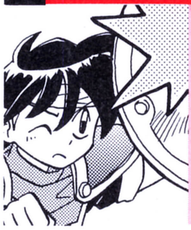

愛する女神さまへのダメージをふせぐアクションだ。このアクションを選べば、女神さまの美しいお肌を守ることができるぞ。でもこのアクションだけでは攻撃できない。「あたっく！」とのバランスを考えて、順番を決めよう！

3 ひーる！

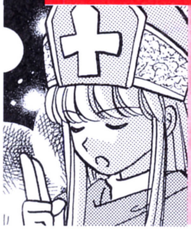

女神さまのキズを手当するアクション。このアクションをとることによって１～６ポイントのダメージを癒すことができるぞ。愛する女神さまに感謝されること間違いなし！ジミだけれども重要なアクションといえるだろう。

4 ぷれい！

「ぷれい！」といっても、祈るという意味なんだ。

このアクションを選ぶと１～６ポイントの女神ポイントが得られる。さらにランダムでいろんなことが起こるらしい。このポイントが大きいと女神さまが大喜びするみたいだぞ。

応募方法

①記事をよ～く読んで、どんなゲームかを理解する。
②きちんとルールを読んで、記入もれのないようにハガキを書く。
③50円切手を所定の位置に貼って、ポストに投かんする。
④次々号に名前が載っているか見る。
⑤賞品をゲット……できるかも（笑）。

実際にハガキを書くとこうなるぞ。ただし必要な項目を全部書かないと失格になるから気をつけよう。絵の描ける人はイラストを添えると信者のコーナーで採用されるかも！

ハガキ例！

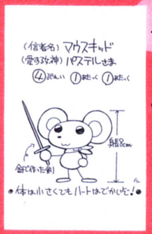

（信者名）マウスキッド
（愛する女神）パステルさま
④ぷれい ①あたっく ①あたっく
身長8cm
鉛で作った剣
●体は小さくてもハートはでかいぞ！●

●あて先

〒101 東京都千代田区神田駿河台1-8
東京YWCA会館　電撃G'sエンジン編集部
「ぷち女神天国」各コーナー係

賞品はこれだ！

みごと女神さまを倒した（ほんとは逃げだすだけだけど）信者には、毎度おなじみ豪華賞品をプレゼントするよ！

その豪華賞品とは……女神さまのすべてがわかる「女神天国設定資料集」と、マニア度★★★の「女神天国ステッカー」です。これをセットで、どど～んとさしあげま～す。

おーっ
ミりゃスゲイ
みせてみせて
設定資料集
秘

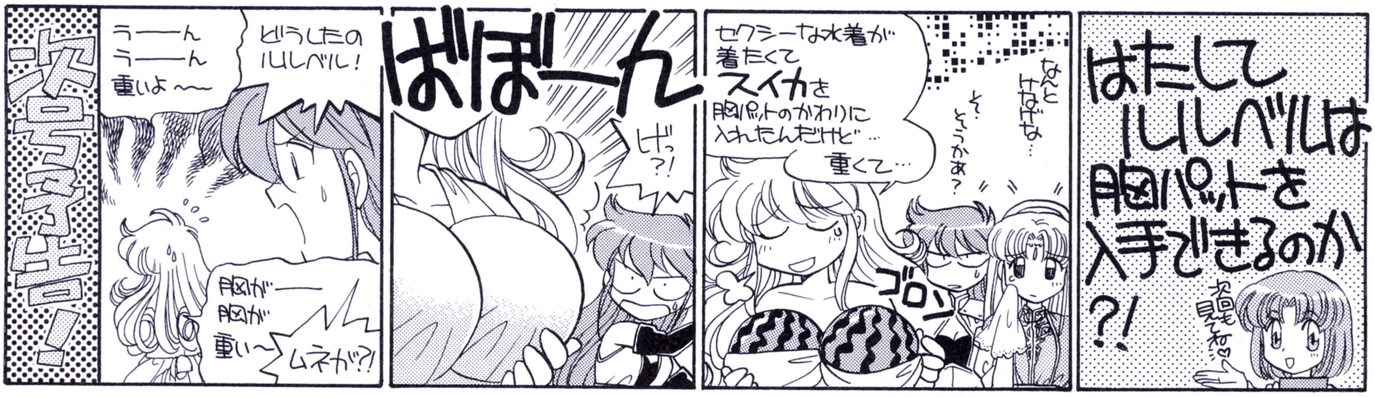

次号予告！
どうしたのルルベル！
ウーーん
ウーーん
重いよ～～
胸がーー
胸が
重い～
ムネが?!
ぱぽーん
げっ?!
セクシーな水着が着たくて
スイカを
胸パットのかわりに
入れたんだけど…
重くて…
なんとけなげな…
そ、そうかあ？
ゴロン
はたしてルルベルは胸パットを入手できるのか?!
次回も見てね♡

『センチメンタル グラフティ』ヒロイン役オーディション企画

ボイス・チャレンジャー

『センチメンタル グラフティ』のヒロインたち

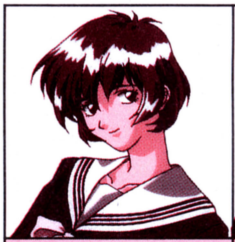

七瀬　優

独自の感性をもとに思い立ったらすぐ行動する女の子。星を見るのと旅行が趣味。

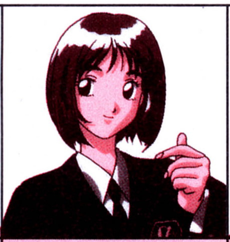

山本るりか

明るい性格で好奇心旺盛。異性の友人もわりと多い。嘘をつくことを極端に嫌う。

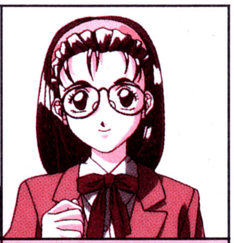

保坂美由紀

まじめな性格で、さまざまなことに興味を持っている。美術館で絵を見るのが好き。

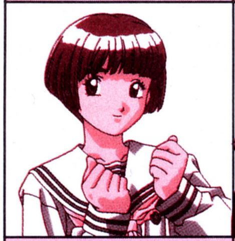

星野明日香

話題になっている物事はなんでもチェックし、実践してみるミーハーな女の子。

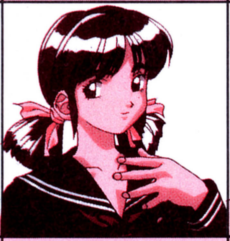

安達　妙子

料理や裁縫など家事全般が得意で面倒見もいい。ちょっと口うるさい部分がある。

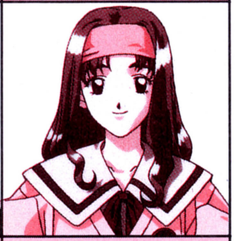

遠藤　晶

元気であか抜けた性格で、はっきりものを言うタイプ。ときどき大胆な行動をとる。

オーディションスケジュール

8／21	「ボイス・チャレンジャー」第１弾「卒業」発売（オーディションテキスト）
9／1	「ボイス・チャレンジャー」による一般応募開始
9／21	「ボイス・チャレンジャー」第2弾「卒業II」発売（オーディションテキスト）
10／21	「ボイス・チャレンジャー」第3弾「お嬢様捜査網」発売
10／31	一般応募締め切り（消印有効）
11／1	１次選考開始
11／21	「ボイス・チャレンジャー」第4弾「誕生」発売
11／30	１次選考終了
12月初	選考結果通知開始
12／21	「ボイス・チャレンジャー」第5弾「センチメンタル グラフティ」発売
1／19	オーディション・イベント（最終選考）　ヒロイン役決定!!
1月末	演技、歌唱などのレッスン開始
3月末	音楽CD、ドラマCD、ゲームなどのアフレコを開始
初夏	『センチメンタル グラフティ』発売

声優を目指す全国の女の子に朗報！誰にでもプロデビューのチャンスが訪れるオーディション企画、それがこの「ボイス・チャレンジャー」だ。この企画のオーディションに合格すると、ＮＥＣインターチャネルから発売されるＳＳ版恋愛ＳＬＧ『センチメンタル グラフティ』のヒロイン役として声優デビューすることができるのだ。

「ボイス・チャレンジャー」に参加するには、まずＣＤセットを手に入れなければならない。これには、声優入門書を兼ねたブックレット、オーディションのテキストになるオリジナルドラマが入ったフルボイスディスク、そのドラマの台本、そして特定のキャラの音声だけをカットしたアテレコ用のチャレンジディスクが入っている。このセットを購入したら、ブックレットを読んでキャラのイメージをつかみ、チャレンジディスクと台本を使って早速練習してみよう。どうもうまくいかないようだったら、フルボイスディスクを聞いてどこがおかしいか確かめるのだ。それを繰り返して「よし、バッチリ！」というレベルになったら、チャレンジディスクを再生して役を演じ、それをカセットテープに録音して必要書類と一緒に「ボイス・チャレンジャー」オーディション係まで送ろう。一次審査に合格すれば、’97年１月の一般公開オーディションに参加できる。

そして、公開オーディションに合格した６人が、’97年初夏に発売される恋愛ＳＬＧ『センチメンタル　グラフティ』のヒロイン、七瀬優、山本るりか、保坂美由紀、星野明日香、安達妙子、遠藤晶の声優としてゲームに出演できるのだ。その後の活躍しだいでは、声優だけでなく歌手として活動していくことも夢ではないぞ。

デビューのチャンスが購入した人全員にあるというのが、この「ボイス・チャレンジャー」の一番の魅力だが、さらに、教材の第１弾にはおなじみ「卒業」が、そして第２弾には「卒業II」と、知名度が高く親しみやすい作品を使うことで、楽しみながら練習することができるというのも見逃せない。

声優を目指す、すべての女の子のためのこの「ボイス・チャレンジャー」、あなたも挑戦してみてはいかがかな？

ボイス・チャレンジャー第1弾「卒業」

「ボイス・チャレンジャー」の練習用CDセット第１弾は「卒業」が教材だ。おなじみの５人に加えて、彼女たちの後輩、小野亜理沙（フルボイスディスクでの声の出演は野田順子）が登場。彼女をめぐってあの５人組が起こす騒動の結末は？

フルボイスディスクだけでもドラマCDとして楽しめるし、チャレンジディスクを使えば、５人の声優と夢の共演が体験できる。オーディション参加希望者は、亜理沙の音声を無音化したチャレンジディスクを再生し、彼女を演じているところを録音して応募しよう。なお詳しい応募方法は、CDのブックレットを参照してほしい。

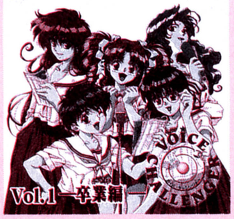

NECアベニュー／8月21日発売／¥3、300（税込）

TOKYO GAME SHOW '96 開催間近!!

話題の最新イベントスポット、有明は東京ビッグサイトで８月22日（木）から24日（土）まで開催される今夏最大のゲームイベント、TOKYO GAME SHOW '96（以下ＴＧＳ）の開催がいよいよ間近に迫ってきた。このＴＧＳの特徴は、今までのハード別のショーと違い、あらゆるハードのソフトが一堂に会するということ。下にあげた出展メーカーリストでも、全部を取り上げることはできなかったほど、スケールの大きなゲームショーになるぞ。もちろん、ＮＥＣＨＥも参加、ＰＣ-ＦＸの最新ソフトを多数展示する予定だ。今年の夏は有明がアツい！

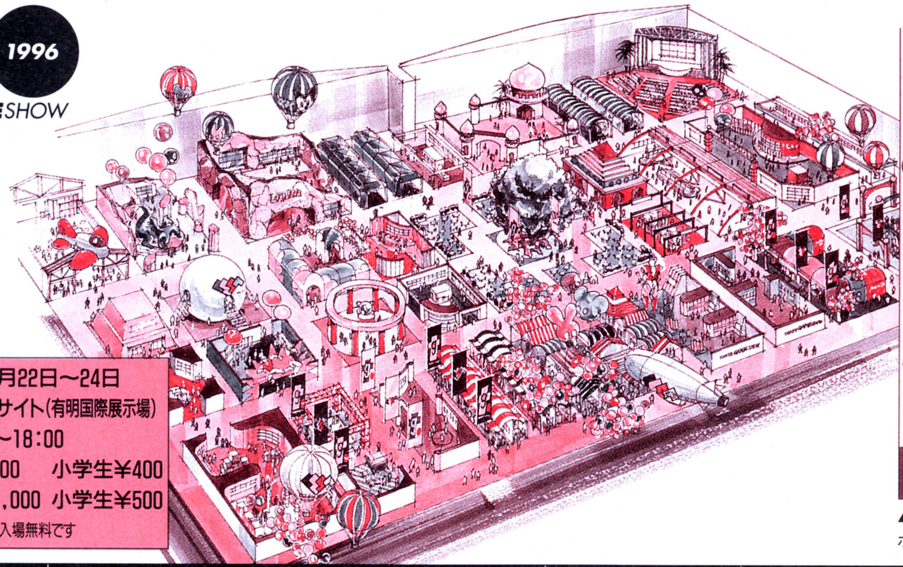

開催日 '96年８月22日〜24日
会場 東京ビッグサイト（有明国際展示場）
開場時間 9:30〜18:00
前売券 一般¥800 小学生¥400
当日券 一般¥1,000 小学生¥500
※小学校入学前の児童は入場無料です

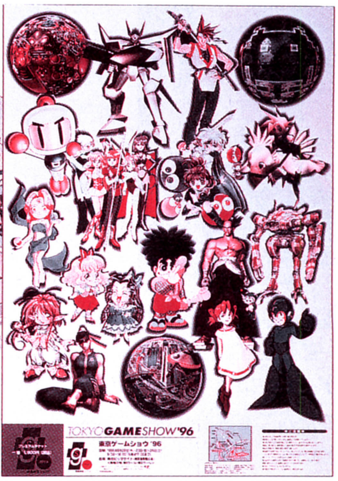

▲これは限定版のポスターチケット。Ｂ２版ポスターの下部にチケットがついているのだ。

出展社名	出展内容	出展社名	出展内容
ソニーコンピュータエンタテインメント	『クライムクラッカーズ２』や『ワイルドアームズ』を始めとするRPG注目作や『Total NBA'96』などの「洋ゲー」を展示。	SNK	ネオジオ、PS、SSで同時発売されるオリジナルRPG『真説サムライスピリッツ　武士道烈伝』他、対戦格闘ゲームを何点か展示予定。
セガ・エンタープライゼス	目玉は人気漫画家の藤島康介キャラデザインによる恋愛AVG『サクラ大戦』。過去の名作のリメイク『SEGA／AGES』も見逃せない。	ゲームアーツ	初公開ソフトのタイトルを発表する予定。ほかにも『だいな♡あいらん』や『ぎゅわん自己』などを展示。プレミアムグッズも用意されているぞ。
ナムコ	家庭用初移植の『アサルト』を含む『ナムコミュージアムVol.４』やオリジナルコントローラーなどを展示。実際に触って使い心地を試そう。	光栄	話題のPC-FX版恋愛SLG最新作『アンジェリークSpecial２』や、おなじみ硬派戦国SLGの最新作を展示する。
カプコン	『ストリートファイターZERO２』『サイバーボッツ』『マーヴルスーパーヒーローズ』などの人気格闘ゲームの移植作が展示される。	タカラ	『にとうしんでん』や『闘神伝URA』などの対戦格闘ゲームをはじめ、期待の超新作を全部で９タイトルも発表予定。
スクウェア	超注目の最新RPG『ファイナルファンタジーⅦ』の情報は要チェック！他にも対戦格闘アクション『TOBAL No.１』を展示。	エクシング	『Fighting Illusion K-１ GRAND RPIX』のゲーム大会の開催やオリジナルグッズの配布などを予定。
コンパイル	おなじみ『ぷよぷよ通』の展示を始め、田中勝巳によるミニライブステージなどのイベントが開催される予定。	オークスヘブン	パソコンネットを利用した多人数同時プレイ可能な通信RPG『exllusion』の体験プレイ。会場でも入会できる。
NEC／NEC　HE	本誌でもおなじみ『女神天国II』や、期待の恋愛RPG『BLUE BREAKER』など、PC-FXの最新ソフト情報を一挙公開。	カタパルト・エンタテインメント	SFCとSSに接続す通信アダプタ「XBAND」を使って、全国のユーザーと通信対戦やチャットが体験できるデモンストレーションを予定。
ジャレコ	シリーズ最高のクオリティを誇るPS版美少女麻雀ゲーム『アイドル雀士スーチーパイII Limited』を中心に新作を多数展示。	セタ	同名人気漫画が原作のRPG『BASTARD!!　ー虚ろなる神々の器ー（仮）』を中心に人気ゲームを展示していく予定。
タイトー	超能力者による３D空中対戦格闘『サイキックフォース』や、兄弟誌電撃王で原作を連載していたムービーノベル『東京SHADOW』など。	データイースト	豪華景品があたる『マジカルドロップ２』ゲーム大会を、毎日３〜４回開催予定。他に『探偵神宮寺三郎　未完のルポ』など。
ハドソン	過去最高の最大10人同時対戦可能ACT『サターンボンバーマン』で対戦だ。NINTENDO64対応ソフトの展示もあるかも？	ナグザット	『麻雀四姉妹　若草物語』や『actua Soccer』、『バスフィッシング（仮）』など、幅広いジャンルの新作を展示予定。
イマジニア／元気	ハイクオリティなグラフィックで話題のPS版３Dシューティング RPG『BELTLOGGER９』をなどを展示の予定。	パイオニアLDC／インクリメントP／シェラ・パイオニア	『NOëL』『バトルアスリーテス　大運動会〜序章〜（仮）』『３Dウルトラピンボール』の３本を展示。23・24日にイベントを予定。
ワープ	各方面で話題を巻き起こした、「音」がポイントになるサスペンスAVG『エネミー・ゼロ』を出展予定。	NEC インターチャネル	『天地無用！　魎皇鬼』を始めとしたPC-FX対応ソフトと、SS版『同級生〜if〜』の展示が予定されている。
エニックス	NINTENDO64対応ソフトのタイトルを初公開することが決定している。	ビクターエンタテインメント	ゴルフゲーム『トーナメント・リーダー』、ボクシングゲーム『拳聖』を出展。ステキな商品がもらえる『拳聖』ゲーム大会も開催される。
サン電子	カラー版も加わったロジックパズル第２弾『おーちゃんのお絵描きロジック〜カラーもありますわ〜』が一足早く遊べるぞ。	カルチャーブレーン	期待の３D対戦格闘『バーチャル飛竜の拳』を発売前に体験することができるトーナメント戦の開催を予定。
テクモ	『刻命館』『GALLOP　RACER』など。	日本ビクター／パック・イン・ビデオ	『モンスタニア』『牧場物語』『フィッシュアイズ』『ウィングオーバー』『はいぱあセキュリティーズ　Windows95版』などを展示。
バンダイ	話題作『機動戦士ガンダム外伝Ｉ　戦慄のブルー』を始め、『パワーレンジャーピンボール』『オウバードフォース』などを展示予定。	ヒューマン	最新美少女SLG『アポなしギャルズ　お・り・ん・ぽ・す♡』や『トワイライトシンドローム』シリーズなどを展示する予定。
バンプレスト	『新スーパーロボット大戦』の最新極秘情報を会場で発表。その他、年末に向けての強力ラインナップを多数公開。	メディアワークス	対戦型ブロック崩し『さるカニハムぞう』と育成SLG『エターナルメロディ』の出展が予定されている。
アスミック	『バーチャル・プロレスリング』を使ったバトル大会を開催予定。ゲストには現役プロレスラーがやってくるらしい？	アルトロン	３DガンSTG＋ミニゲーム集『マイティヒット』、経営SLG『シティーブラボー』などの最新版を出展。
アートディンク	最強の機動兵器＆プログラムを決める「第２回カルネージマスター大会」を開催。ほかにもPS版『伝説のオウガバトル』などを展示。	データムポリスター	竹本泉キャラデザインのPZG『るぷぷキューブ　ルプ☆さらだ』美少女RPG『ドラゴンマスター　シルク』を展示。ポスターの配布アリ。
アクレイムジャパン	おなじみバイオレンス実写撮り込み格闘ゲーム『モータルコンバット』シリーズや『レッスルマニア・ジ・アーケードゲーム』などを出展予定。	東芝EMI	まったく新しくなってSSに登場するファンタジーSLG『マスター・オブ・モンスターズ』を出展。
アトラス	『女神転生』シリーズ最新作『女神異聞録ペルソナ』を始め、最新作５タイトルを展示。特設スペースでスペシャルイベントも開催予定。	フィルインカフェ	美少女対戦格闘ゲーム『あすか120%スペシャル　BURNING　Fest.』を展示。新作の発表もあるかも？

（順不同）

TGSヤング・カンファレンスのお知らせ：TGSでは、ゲーム産業に興味のある若い世代のためのカンファレンスが開催される。ゲストにはREDカンパニー総帥広井王子やセガAM２研部長鈴木裕、タレントの千葉麗子を始め、有力ソフトメーカー各社社長や最先端で活躍する開発者の方々などが登場。ゲーム業界の魅力を語る４つのプログラムが用意されている。入場料は１プログラム前売券¥2,000・当日券¥2,300（共に税込）。詳しい問い合せは、TGSカンファレンス事務局TEL03-5443-2798まで。

VIDEO&LD

野々村病院の人々　前編

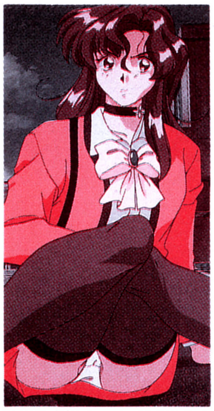

ピンクパイナップル
８月23日発売／¥6,800
（税込）／ＶＣ・ＬＤ

パソコンで高い評価を受け、ＳＳに移植され大ヒットを記録した推理ＡＶＧのＯＶＡが発売される（通販のみ）。このＯＶＡ版では、基本設定や主な登場人物はゲームと同じながらも、人間関係や一部設定が変更されている。しかも、真犯人がゲームとは違うときている。だからゲームを極めた人でも謎解きが楽しめるのだ。また、18禁ということで、名前は出ていないけど、声優さんはＳＳ版と同じ人たちを起用しているぞ。問い合わせはセイヨーメール（ＴＥＬ03-3779-0211）まで。

きゃんきゃんバニーエクストラ　VOL.2

きゃんきゃんバニー
エクストラ vol.2

ピンクパイナップル／発売中
¥6,800（税込）／ＶＣ・ＬＤ

弁財天のスワティちゃんがもてない健太のために、やきもきしながらも女の子との仲を取り持つ、ちょっとエッチなラブコメディ第２弾。今回はマンガ家志望の女の子など３人の女性が登場する。

モータルコンバット

MORTAL KOMBAT
モータル・コンバット

ＫＳＳ
８月２日発売
ＶＣ：¥16,000（税抜）
ＬＤ：¥5,800（税込）

格闘ゲームファンなら誰もが知ってる人気タイトルを、ハリウッドが最新ＳＦＸを駆使して実写映像化。国内でも今春公開され大ヒットを記録している。選ばれし戦士たちは、魔界のモンスター戦士を打ち破れるのか？

転校生　Etude.3「ドキドキ個人教授」

転校生
Etude.3「ドキドキ個人教授」

ＫＳＳ／８月23日発売
¥6,800（税込）／ＶＣ・ＬＤ

葵との仲がいまいち進展しない真一は、うっぷん晴らしに街のゲームセンターに……。そこで出会ったのは、学校ではおしとやかで通っている華道部副部長の麗香さんだった……。

美少女戦士セーラームーンSuperS外伝　亜美ちゃんの初恋

東映ビデオ
８月９日発売
¥3,900（税抜）
ＬＤ

昨年末に「セーラームーンＳｕｐｅｒＳ」と同時上映された、セーラーマーキュリーこと亜美ちゃんが主人公の短編が待望のＬＤ化。全国模試でいつも満点の亜美ちゃんにライバルが出現。しかしその正体は……！

CD

プリンセスメーカー　ゆめみる妖精

サイトロンから、ゲーム関連の美少女キャラをフィーチャーした新シリーズ「サイトロン・ファンタスティック・キャラクター・シリーズ」が登場する。その第１弾がこのアルバムだ。ＰＳ版育成ＳＬＧ『プリンセスメーカー　ゆめみる妖精』のサウンドトラックに加え、ゲームで娘の声を演じている野上ゆかなによる短編モノローグが４編収録されている。このアルバムのモノローグについて彼女は、「日常のいろんな状況で、ふと昔のことが頭をよぎる瞬間を切り取ったような、娘のそんな、なにげない瞬間のお話が入っています。アルバムをめくるみたいな感覚で楽しんでください」と語ってくれたぞ。

PRINCESS MAKER

ポニーキャニオン／９月４日
発売／¥2,500（税込）

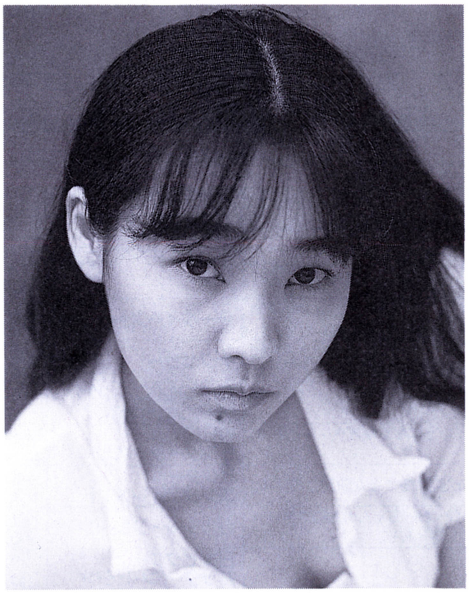

▲▶18歳の誕生日の前日に、今までを振り返る場面が、演じていて一番気に入ったシーンだとか。彼女の演じる娘に早く会ってみたいね。

同級生～if～サターン版 オリジナル・サウンドトラック

同級生~if~
セガサターン版
オリジナル サウンドトラック
完全収録盤

ＮＥＣアベニュー／８月
21日発売／¥2,800（税込）

８月発売予定のＳＳ版『同級生～if～』のオリジナル音源を収録したアルバム。ゲームに多数の追加ビジュアルが挿入されたため、パソコン版やＰＣ版にはない、新たなサウンドも多数収録されているぞ。

Happy! Happy! Happy! 國府田マリ子

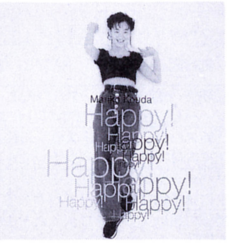

キングレコード／発売中
¥3,000（税込）

國府田マリ子が自ら７曲を作詞（うち３曲は共作）した待望のサードアルバム。先ごろ発売されたシングルＣＤ「私が天使だったらいいのに」を含む全11曲。彼女自身の言葉でつづった歌から、等身大の國府田マリ子を感じ取れるかも。

ドラゴンボール　最強への道

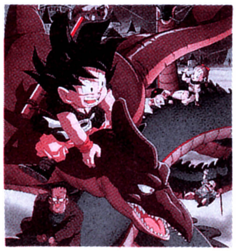

東映ビデオ
9月21日発売
¥4,700（税抜）
LD

連載が終わっても絶大な人気を誇る「ドラゴンボール」。今回の劇場版は原点に戻り、少年時代の悟空がブルマと出会い、ドラゴンボール探しの旅に出るというストーリー。世界的人気者になった悟空の冒険が、今始まる。

ⓒバードスタジオ／集英社・フジテレビ・東映動画

劇場版　機動戦士ガンダム マスターグレードボックス

MOBILE SUIT
GUNDAM
THE MOVIE
Mastergrade Box

バンダイビジュアル
8月25日発売
¥45,000（税抜）
LD／8枚組

劇場版「機動戦士ガンダム」三部作をCAVで完全収録したLDボックスが登場。特典として、公式資料集「機動戦士ガンダム記録全集」のフォトCD版と、SS版のために作られた新作アニメ映像を収録。

鉄拳2　STRIKE ARRANGES

鉄拳2
TEKKEN2
STRIKE ARRANGES

NECアベニュー／8月21日発売／¥2,500（税込）

オリジナル楽曲より13曲をセレクトし、6名のクリエイターがフルアレンジした最強のアルバムが登場。アレンジャーには、おなじみナムコサウンドチームに加えて、ワープの飯野賢治や元アートディンクの飯田和敏などが参加している。

RITZ～顔を上げて歩こう～ 田中勝巳

RITZ
～顔を上げて歩こう
田中勝己
WANTED
¥1,000
Sony Records

SME／発売中
¥1,000（税込）

『ぷよぷよ』シリーズ最新作、『す～ぱ～なぞぷよ通』のCMで使われた「RITZ」がシングルCDになった。このCDにはおなじみ「灼熱のファイヤーダンス」の英語バージョンも収録されている。

INFORMATION

V.G.ビデオアニメ化決定

PCそしてPSでおなじみの人気対戦格闘ゲームが、いよいよOVAになって、この秋11月ごろリリースされるぞ！　ストーリーはゲーム同様、ウェイトレスたちが繰り広げる派手なバトルが中心になる予定。ここで気になるのがスタッフだけど、キャラクターデザインおよび作画監督はゲームと同じく木村貴弘、シナリオは「天地無用！」でおなじみの黒田洋介が手がけるので、期待を裏切らない完成度になるはず。

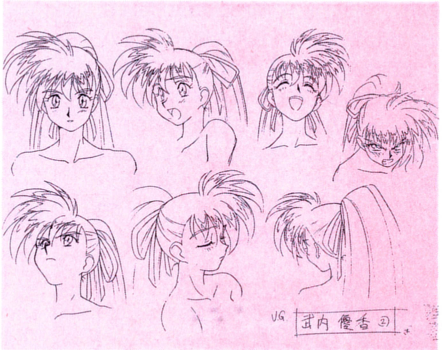

小説「ラングリッサーIII」上巻

ラングリッサーIII

角川書店
発売中
¥560（税込）

残念ながらゲームソフトの発売は9月に延びちゃったけど、ゲームをベースにしつつストーリーにアレンジを加えたノベルのほうは絶賛発売中。ルシリス・ゲートの設定なんかも、ゲームと違っていて、なかなか興味深いのだ。下巻は秋に発売される予定。

神秘の世界エルハザード 世界の神秘100

OVAから始まって、TVアニメ、CD、コミック、ラジオドラマ、小説、ゲーム……とさまざまなメディアに進出している「エルハザード」。この本は、その中でOVAに焦点を絞って、原作者である林宏樹監修のもと、作品中のあらゆる疑問に答えているぞ。

神秘の世界エルハザード
El-HAZARD
The Magnificent World
世界の神秘100

キネマ旬報社／発売中
¥1,000（税込）

ラジオ番組「魔法少女プリティーサミー　Chisaのマジカルナイト」

FXでもおなじみ「天地無用！」シリーズから生まれたOVA「魔法少女プリティーサミー」。このサミーこと砂沙美役で活躍中の声優、横山智佐がパーソナリティをつとめるラジオ番組が、毎週金曜日24：30からTBSラジオで放送中だ。この番組は、リスナーからのハガキ紹介と彼女のトークからなる「サミー学園」と、プリティーサミーのオリジナルドラマで構成されている。「みんなのおハガキで作り上げていくラジオなので、どんどん参加してください。怖いことは何もありませんので（笑）」ということなのでキミも参加してみては？

▲「録音ブースに入ると、どうしてもテンションが上がっちゃうんですよ」と語る横山智佐さん。

逮捕しちゃうぞTVアニメ化決定

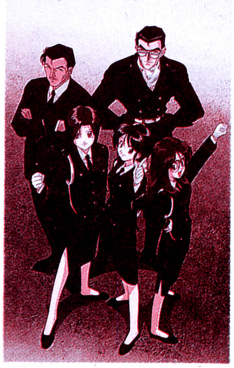

藤島康介の人気コミック「逮捕しちゃうぞ」のTVアニメが10月からTBS系で放映されるぞ。詳しいことはまだ未定だが、放送時間は土曜日の夕方5時台になる予定。声優陣はOVAとそろえる方向で調整中だとか。

フォトCD爆れつハンター

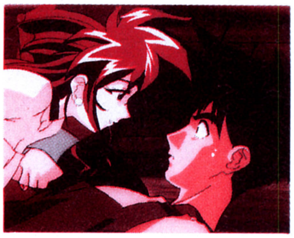

兄弟誌「電撃コミックガオ！」で好評連載中の「爆れつハンター」のフォトCDが登場。内容は、テレビで放映されたセル画と臣士れいの原画が記録されたもの。対応機種はマック、ウィンドウズ、SS、FXなど。ウィンズより定価¥4,800（税別）で好評発売中。

KERORIN

水谷優子のぼけぼけケロ通

最近、ゲームのお仕事が多かったんです。今月は書けなかったけど、来月にはまとめて報告します。お楽しみにっ。ではでは、水谷の“海シリーズ”第３弾を読んでやってください。ホントは偶然なんですけど。

やっほ〜〜〜っ！　毎日暑いけどお元気？　水谷優子です。

みんなは今頃きっと、楽しい、楽しい、夏休みだよね。ってなわけで、私も負けずに行ってきました。く〜〜〜〜っ!!　なつかしの“THE サイパ〜〜〜ン!!”。オリジナルアルバム『VIBIT』のジャケット撮影で訪れて以来のごぶさた。うれしかったなぁ〜〜〜。去年は私だけおいてきぼりだったんだもん（ぐっすん）。今年こそはと、買ったばっかの水着かかえて行ってまいりましたよ、はい。

ちなみに今回の旅の友は“あかほりさとると愉快な仲間たち”。なんのことはない、あかほりさとる事務所の社員旅行に連れてってもらったんだよぉ〜〜〜ん。さっすがポリちゃんはいいやつだ。イヨッ！　コノ、平成の一攫千金男っ！（by週刊SPA!）心の底から感謝してま〜す♡

さて、さて、さて、今回のサイパンなんだけど、はっきり言って『暑かった〜〜〜〜っ!!』。

南の島なんだからあたりまえというなかれ。『VIBIT』で訪れたのが12月はじめ、今回訪れたのが６月中旬……サイパンは赤道より日本側（北半球）とお考えいただければ、なんとなくおわかりでしょう。６月のサイパンは雨期まっさかり。雨は降るは、ムシ暑いは、陽射しが強いはって、もうた〜〜いへん！　海・夏・南の島だ〜い好きな、この私がクラクラめまいを感じ、軽い吐き気をもよおすぐらい凄いんだからっ!!（まっ、一説には、夜な夜な白熱したUNO大会のせいだという意見もありますが……）おまけに６月はジューンブライドとやらで、四方八方新婚さんだらけ。もう、三枝も真っ青ってカンジでした。

夏だ海だサイパンだ!!　休みを取るのも大変だ

もう、もう、もう、こうなったらマリンスポーツで対抗するっきゃない！　ってわけで私たち、ダイビング、シュノーケル、パラセール、ジェットスキーをこなしてまいりましたっ。

中でもジェットスキーは花丸♡　前にもやったひとり乗りジェットスキーはレベルが高すぎて、日本に帰ってからおそろしい筋肉痛になってしまったので、今回はふたり乗りにひとりで乗ることにチャレンジしたのだ。ひとり乗りとふたり乗りの大きな違いは、立ち乗りか座り乗りかってところ。だから、当然、ふたり乗りのほうが楽勝、楽々パンチなのだ。そして私は風となった。

減速しないでハンドル切るのってすっごいスリルで気持ちいい♡　それではみなさま、コーナー復活を祝してご一緒に『うぅ〜〜〜〜〜ん、き・も・ち・いい〜〜〜ん♡♡♡』（byアニメ探偵団２）

p.s.私のニューアルバムが今年中には発売できそうです。楽しみに待っててくださいね♡

▲水谷さんがサイパンのクレーンゲームで取ってきた、ライオンのヌイグルミを１名さまにプレゼント。希望者はこのページの感想を添えて「ライオンちゃんプレゼント」係までお送り下さい。お腹を押すと鳴くんだよ。かわいいぞ。

これが特製ステッカーだ!!

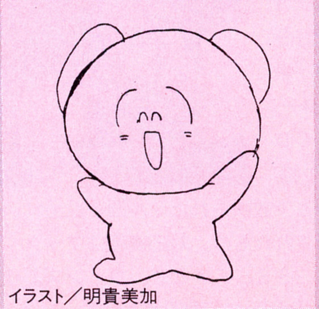

イラスト／明貴美加

◀お待たせしました。これが特製ステッカーの元デザインです。誌上バトルの勝者の方には順次お送りしますので、待っててね。

ハガキ誌上バトル⑤

ラジオ「アニ探２」と「G's」に送られてきたハガキの対抗バトル、勝者にはステッカーを進呈。

●ゆきのちゃん、とっても可愛らしいイラストありがとう。「スーチーパイII」にも挑戦してね。綾千舞くん、夏カゼって嫌だよね、何かソンしてるみたいで…。みんなも気をつけよう！

▼愛知県　ゆきの

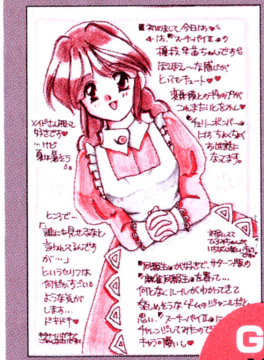

▼福岡県　綾千舞

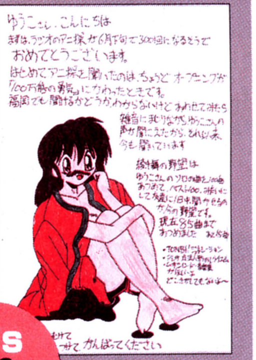

G's vs アニ探

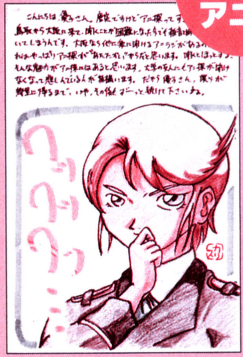

▲大阪府　馬騰寿成新衛隊長

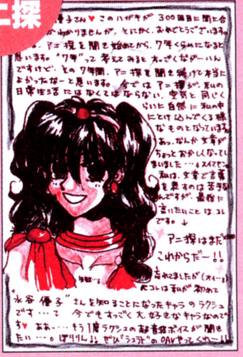

▲秋田県　草尾瑠美

●今月ラジオには「300回放送おめでとう」ハガキがとっても多かったです。もっともっと紹介したかったんだけど、ちゃんとおたよりは読んでます。ありがとう。今月は「アニ探」が勝者。

こうやって聴こう!!

『水谷優子のアニメ探偵団２』の放送局は…。岩手放送／日曜24時30分〜25時00分、秋田放送／土曜23時30分〜23時55分、福井放送／土曜24時30分〜25時00分、山陰放送／火曜22時00分〜22時30分、中国放送／日曜25時00分〜25時30分、西日本放送／日曜９時30分〜10時00分、高知放送／日曜11時10分〜12時00分。

KEROLIN

おたよりのあて先　〒101　東京都千代田区神田駿河台1-8東京YWCA会館　電撃G'sエンジン編集部・ケロ通係

草地章江

COOのあそVIVA!!

じつは今、お部屋改造計画推進中です。カーテンから始めて、ちょっとした小物を変えたり、塗り替えたりしてね。色は黄色と青をワンポイントに入れていこうと考えてるの。テーブルクロスの下に黄色のクロスを重ねて敷いたりしてね。最後にはソファも買いたいな。風水学もちゃんと取り入れて考えているんですよ。

釣りを始めました でも、全然釣れないの

近所に入会無料サービスっていうジムができたので、それに入って最近水泳を始めようかと思ってる草地章江です。

みなさんは泳げますか？　夏だもんね、海とか川とかで遊びたいですよね。そんな季節に入るそのちょっと前に、私は釣りを始めました。

じつは、全然わかんないのに、知り合いの釣り仲間に誘われて、気がついたらボートに乗せられて堤防の上に置き去りにされていたんです。もちろんみんなと一緒なんですけど、そこには風をしのぐ物もないし、もちろんトイレもない。ちょっと寒い日でね、その後小雨が降り出しちゃって、でも６時間はボートが来ないの。ちっちゃい頃に遊びで渓流釣りはやったことはあったんですけど、海釣りは初めて。その日は友だちの竿を借りて釣ってたんですけど…私ヒトデ釣りました（笑）。これは魚だぁ～と思ったらヒトデ。初めてだから全然釣れなくて、もう大変（笑）。釣れないし、寒くてしかたないから、その辺にあったゴミとか燃やしてたんだけど、捨ててあった乾燥したヒトデを入れたら……燃えるんですね、ヒトデって。私、初めて知りました。

でね、「この雪辱戦は湖でとる！」ということで次の休みに山中湖へ行ったんです。

湖だったらトイレもあるし、ボートで出てもすぐ戻れるしね（笑）。でもね、朝の暗いうちから出かけて６時間もルアーを投げていたんだけど、藻しか引っかからないの（笑）。みんな海で釣っていた人なのに、私がむりやり湖に引っ張ってきちゃったから、…たぶん釣り方が違うのでしょうね。湖用の道具は揃えたんだけどぜんっぜんダメ。私だって海釣りの帰り道で早々とルアー買ったんですけど、どんなルアーを使っていいんだか分からなくて、山中湖のおばさんに「コレがいいんじゃない」って言われて、またルアー買ったりして、大変でした（笑）。それに、本まで買って勉強したんだけど、ルアーの動かし方って難しくて、たまに遊びに行くだけじゃイカンですよ。マジメにやらないと、ダメですね（笑）。結局全然釣れなくて、私はボートの上で昼寝してた時間の方が長かったかも（笑）。

そういえば格好からして私たちは浮いてましたね。そうかっ、今度は服装から入ろうかな（笑）。

もちろん、今度は川！　渓流よ渓流！

浮き釣り用の竿も買ったし、いろんなワームも買ったし……綺麗な色のがいっぱいあるから、もう衝動買いしちゃった（笑）。今度こそ、絶対釣ってやるんだっ！

某イベントで、その日の競馬の馬券をファンの子からもらったの。じつはその中の１枚が当たったんだけど。こういうドキドキ感のあるプレゼントって何か新鮮で面白かったです。

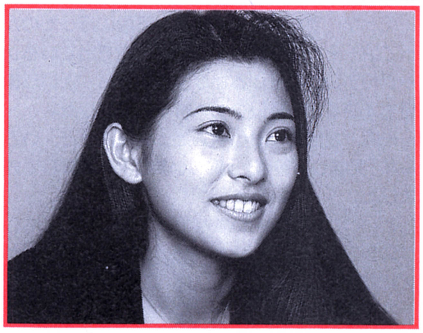

８月半ばのライブはまだ打ち合わせ中だけど、かっこいいものにしたいな。歌だけじゃなくて、ちょっとショー的な要素も入れたりね。アルバムに収録された曲以外にも、特別なコーナーを作る予定です。大阪（８／10）、名古屋（８／12）、東京（８／25）、の３回。楽しみにしてくださいね。

◀今月はＴＢＳラジオ「なまけものの夢」の録音スタジオからの写真です。

今月のCOOの大変身

今月も、どのへんが似ているのかちょっと疑問なんだけど、なんか似てますね（笑）。ひとめ見て笑っちゃいました。ありがとう。

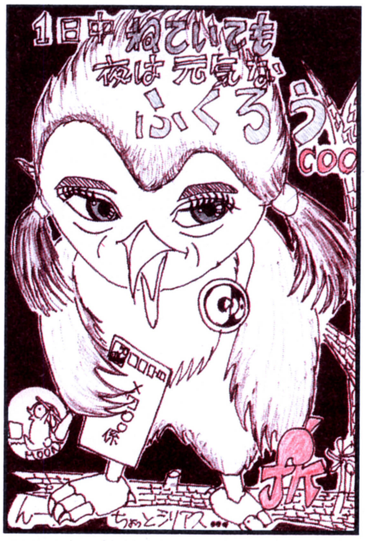
1日中ねていても
夜は元気な
ふくろう
COO
MOON
ん—
ちょっとシリアス…

茨城県　信司元気！

《おたより大募集!!》

このページではふたつのコーナーを作り、みなさんのおたよりを募集しています。

「草地章江がもし動物だったらこんなカンジ」というイラストを募集しているのは『COOの大変身』。みなさんのまわりにある楽しい話題、ヘンなウワサは『COOのウワサも１日限り』に送ってくださいね。もちろん、このページの感想や希望、草地さんへの質問も受け付けています。どんな内容でもＯＫですので、どんどん投稿してくださいね。

こうやって聴こう!!

毎週土曜日21時30分から22時00分はＴＢＳラジオで『なまけものの夢』。22時00分から22時30分は文化放送でキタキタおやじこと緒方賢一さんと一緒にやっている『ラジオガンガン』。つまり土曜日の21時30分から１時間は〝草地章江アワー〟ってこと。聞き逃さないようにね♡　おハガキも大募集中でぇ～す。

VIVA!COO

白鳥由里の
きゃらめるペーパー
Caramel paper

京都市在住
水塚巴 画

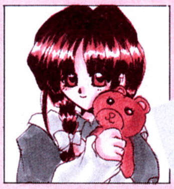

ポラロイド美術館

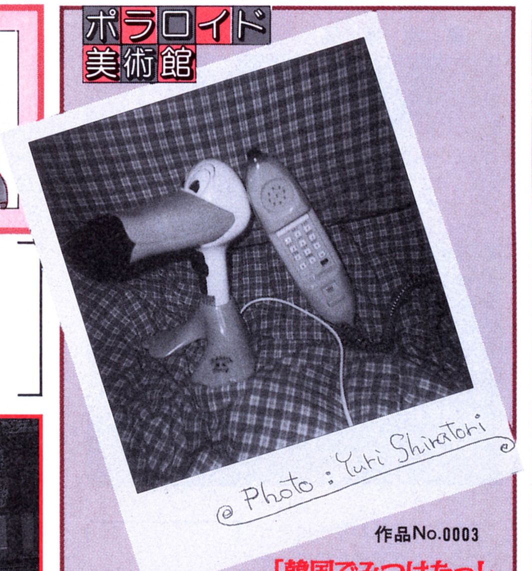

作品No.0003

「韓国でみつけたっ！」

みてみてっ！　アヒルさんのドライヤーとバナナの電話機。かわいいよねー、おもちゃみたいだけど、両方ともちゃんと使えるんだよ。いいでしょ。

韓国はとっても楽しくて美味しい国でした……アレ？

みなさんお元気ですかー？　韓国帰りの白鳥由里ですっ。今回は先月予告したとおり、韓国珍道中レポートです。

えっ？　でもなんでいきなり韓国に行ったのかって？　それはですねー、私が実物で出ているケーブルテレビの『さるとび由里ちゃん』という番組で４泊５日の韓国ロケへ行ったのでした。

一応、名目は『お仕事』だったんだけど、いろんな「美味しい韓国」「楽しい韓国」を満喫してきました。

と、いうわけで、いきなり「美味しかったものベスト３！」

１：焼肉
２：冷麵
３：ソフトクリーム

南大門市場。何でも売っていて、値切って買うのが当前！　安い！

ああ～。思い出すだけでももう１度食べたいものはいっぱいあるのだけど、この３つは超お勧め

まず焼肉はねぇ、日本とは肉もタレもちがぁ～う！　お肉はとっても軟らかでカルビは骨付きなんだよ！　骨に付いた長いお肉をハサミで切って焼くの。タレは胡麻油系のさっぱりめと、お醬油系の甘いのがあって、私は甘いのがお気に入りでした。焼肉ってホントはこんな味だったのね、ってほど美味しかったです。

韓国の民族衣装です。裾がパッと広がって可愛いのだ。

で、次は冷麵！　通称「お水」と「辛いの」があって、「お水」の方は冷たいスープに麵が入っているもので、「辛いの」はキムチ系の辛いスープが麵とまぜてあるものだったんだけど、「辛いの」の方が美味しかったなー。そうそう！　韓国といえばキムチ系の味が多かったかも。どこへ行ってもキムチとニンニクは必ず出て、辛いもの食べすぎて日本に帰る頃は、喉がザラザラしてて声が少しヘンになったほど！（おいおい（笑））

そして最後は何といってもソフトクリーム！　韓国に行ってソフトクリームが美味しかったなんてなんだか意外で嬉しかったっス。ソフトクリームは街のいろんな場所で売っていたのだけど、多い日で私は１日に３コ食べたぞ。味はあまり甘くなくてなんだか豆乳みたいな味。さっぱりしててコクがあって、ああ、忘れられないのぉ～(笑)。

ん？　し、しまったっ。冒頭で珍道中と言っておきながら、食べ物のコトしかまだ書いてな～いっ！　私ってば食いしん坊～(笑)。これじゃあタダの食後感想文なのね～(涙)。あぁ、でもスペースがない。ちゃんちゃん。

《おたより大募集!!》

白鳥さんの韓国土産・高麗人参ガムを３名の方にプレゼントとします。希望者は、ハガキに「お土産希望」と書きこのページへの感想を添えて送ってください。もちろん『タイトル似顔絵』他、このページへの意見、感想、も募集中です！

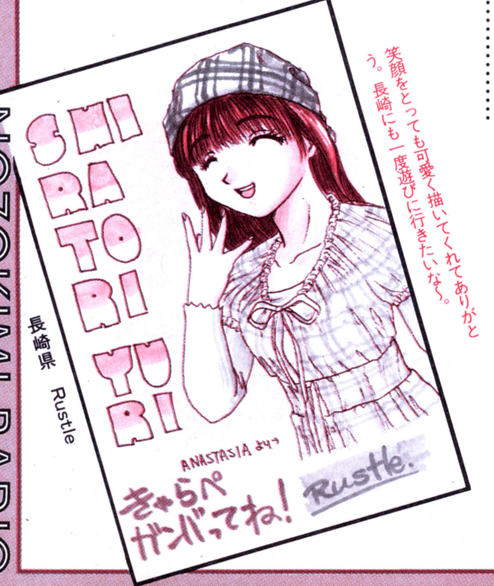

笑顔をとっても可愛く描いてくれてありがとう。長崎にも一度遊びに行きたいな～。

長崎県　Rustle

JUST 200 VOICE

200文字で思いを伝えるコーナー
今月のテーマはコレ

『花のチカラ。』

お花を飾るのが好き。最近発見したのだけど、切り花活性剤というのが売っていて、それを入れて花瓶に飾ると、お花は2週間位元気に咲いていてくれるの。朝起きた時つぼみが花開いていたりするとつい「キレイに咲けましたねー、よしよし」なんて話しかけたりしている今日この頃、あのね、聞いた話によると、お花は人の心を癒す力があるんだって。ちょっと不思議議だけど、確かに優しい波動を感じます。お花さん、いつも元気をありがとう。

こうやって聴こう!!

白鳥さんがパーソナリティをしているラジオ番組「宇宙海賊宝舟組！」はラジオ日本／毎週火曜24時00分～24時30分、ＫＢＳ京都／毎週月曜24時30分～25時00分（白鳥さんは隔週で登場）。ケーブルＴＶに加入している人はキャラネットＴＶの「さるとび由里ちゃん。参上!!」もチェックしてくださいね。

KOBIN

おたよりのあて先　〒101　東京都千代田区神田駿河台1-8東京YWCA会館　電撃G'sエンジン編集部・きゃらぺ係

DOKI DOKI Pretty League

秋山久美と小野坂昌也のドキドキプリティーリーグ

スポ根番組といえば「スクールウォーズ」という秋山久美ちゃんに緊急特別単独インタビュー！ でもおたささ付き（笑）

この夏、涼みたい奴はラジオを聞くのだっ！

G's：まずは、どうして『ドキプリ』に出演することになったの？

秋山：元々はXINGのイメージガールに選ばれていたんです。そこに『ドキプリ』が始まることになって、私も参加させてもらえることになったんです。

G's：じゃあラジオのパーソナリティも初めてになるの？

秋山：少し前まで小森まなみさんと「Xエンターテイメント」という番組を3カ月間やっていました。やっぱりヘタだったので、小森さんにうまくフォローしていただいたりして（笑）。小野坂さんも、ホントに優しいお兄さんで、ラジオの中でも私が失敗すると優しくフォローしてくれたり……よく厳しいツッコミも入るんですけど、それは私を一人前のパーソナリティにするためですから（笑）。そのツッコミを返せるように頑張ってます。

G's：声優としても出演してるけど、声優としての経験はあったの？

秋山：今度発売されるプレイステーション用ゲーム「天地無用！ 登校無用」で綺野狐（きのこ）という女の子役……バウンティハンターの女の子で、3姉妹の末っ子で甘えん坊なんです……を先にやらさせてもらいましたので、実際は『ドキプリ』のアフレコは2回目になるんです。長島茂子はとにかく元気な女の子なので、元気よくやってます。

G's：声優という仕事は大変だった？

秋山：難しいですよね、顔が見えない分、見えるように演技しないといけないわけですから。まだ自分自身、どこでどうしたらいいのか分からないんです。ホント先輩がいい人ばかりで、やりやすい環境っていうのか、雰囲気を作ってくださるので、「ここはこうするといいよ」と教えてもらいながら、頑張ってます。ゲームの方がラジオドラマより先だったんですけど、動いている絵と合わせていたら、もっと大変だったと思うんです。そういうことから考えると楽だったけど、……とりあえず、その時はやれるだけのことをやりました。もっと難しくなるのは分かっているんですけど、アニメーションのアフレコもやってみたいですね。そのためにも小野坂さんのコーチを受けて、まずは一人前のパーソナリティにならないと。

佐々木：こんちわ～（笑）。

秋山：あっ、おたっきーさん。

▲みなさんのハガキは毎回すべて読んでます。ありがとう。

G's：では、質問を変えて……。どうですか、ディレクターのおたっきー佐々木氏は？

秋山：いえ、ホント面白い方で。ちょっと人と違うところが……人が言わないことを言ったりするのが、面白いですよね。

G's：どうですか、ディレクターの秋山さんは？

佐々木：そうですね、ホント面白い方で……っておいおい（笑）。正直、始めはどうなることかと思いましたけど、上達してるのが日に日に分かるし。ある意味方言も味になってきてるしね。どの番組でもそうなんだけど、スタジオで爆発しているふたりの姿がリスナーに見えればいいなって思います。

G's：自分的には何に一番頑張っているんですか？

秋山：今は1週間ずっと駄洒落（だじゃれ）に頑張っています（笑）。ずっと滑ってばかりで、今のところ笑いが取れるものができていません。

佐々木：この夏はホラーじゃなく、駄洒落で涼むのがトレンドです。それも彼女の（笑）。

秋山：私は笑いの渦にしたいんですけど……。

G's：いつ頃になれば爆笑を巻き起こせますか？

秋山：そうですね、あと2カ月もあれば……。

佐々木：それじゃ、夏が終わっちゃうよ（笑）。

G's：期待してますので、頑張ってくださいね。

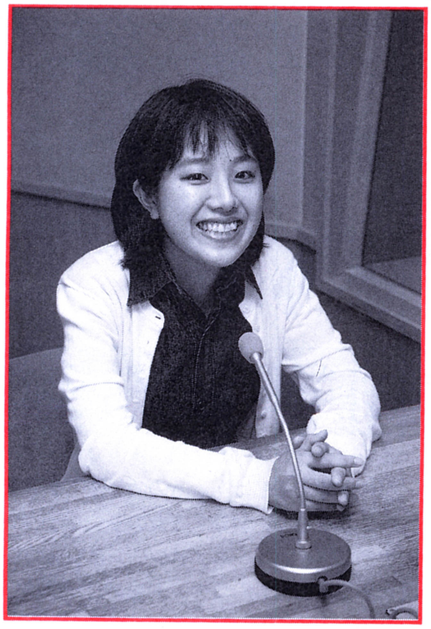

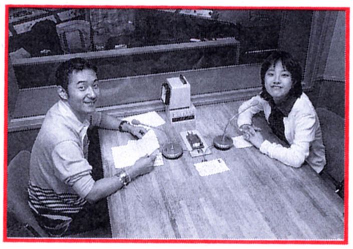

◀私にとって、番組内での小野坂さんは厳しいコーチ。もちろんギャグでもコーチしてもらってます。

《おたより大募集!!》

このコーナーでは、あなたの学校にある女子ソフト部を紹介する『ＰＬアルバム』、格好いいユニフォームデザインを募集する『ユニフォーム・コンテスト』など、みなさんからのおたよりを待っています。もちろんイラスト、写真、ＣＧなんでもＯＫ！

ドキドキプリティリーグ
HIROKO KAWAI

▶岩手県 ハッピー

こうやって聴こう!!

今回おじゃました、秋山久美さんと小野坂昌也さんが、パーソナリティを務めるラジオ番組「ドキドキプリティリーグ」の放送は、文化放送／日曜23時30分～24時00分、ラジオ大阪／日曜24時00分～24時30分、東海ラジオ／日曜25時00分～25時30分。

このページともどもラジオ番組も応援してね♡

DOKI PURI

発表！ これが『ドキプリ』マルチメディア展開の全貌だぁ～!!

ラジオでも誌上でも盛り上がりを見せている『ドキプリ』。そのマルチメディア展開の全貌をおみせしよう。

【ゲーム】もちろんコレが基本です。ＰＳ対応の女子野球部育成シミュレーションゲーム。発売は９月予定。

【マンガ】電撃コミックガオ！の増刊号「ガオ！Ｚ」で連載中だ。執筆は中野友貴先生。カラー企画ページも掲載。次号は８月９日発売なのでチェックしてね！

【ＲＰＧ】読者参加型の誌上ＲＰＧが「電撃アドベンチャーズ」で始まっているぞ。次号は８月21日発売。

【ＣＤ】ラジオ番組『ドキプリ』のＯＰ曲「三度目の夏」がやはりＥＤ曲になっている「いつの日かきっと」をカップリングにして９月４日に発売される。

秋山久美ちゃんが歌うシングルCD「WILD BLOOD」も発売中だからよろしくね。

おたよりのあて先 〒101 東京都千代田区神田駿河台1-8東京YWCA会館 電撃G'sエンジン編集部・ドキプリ係

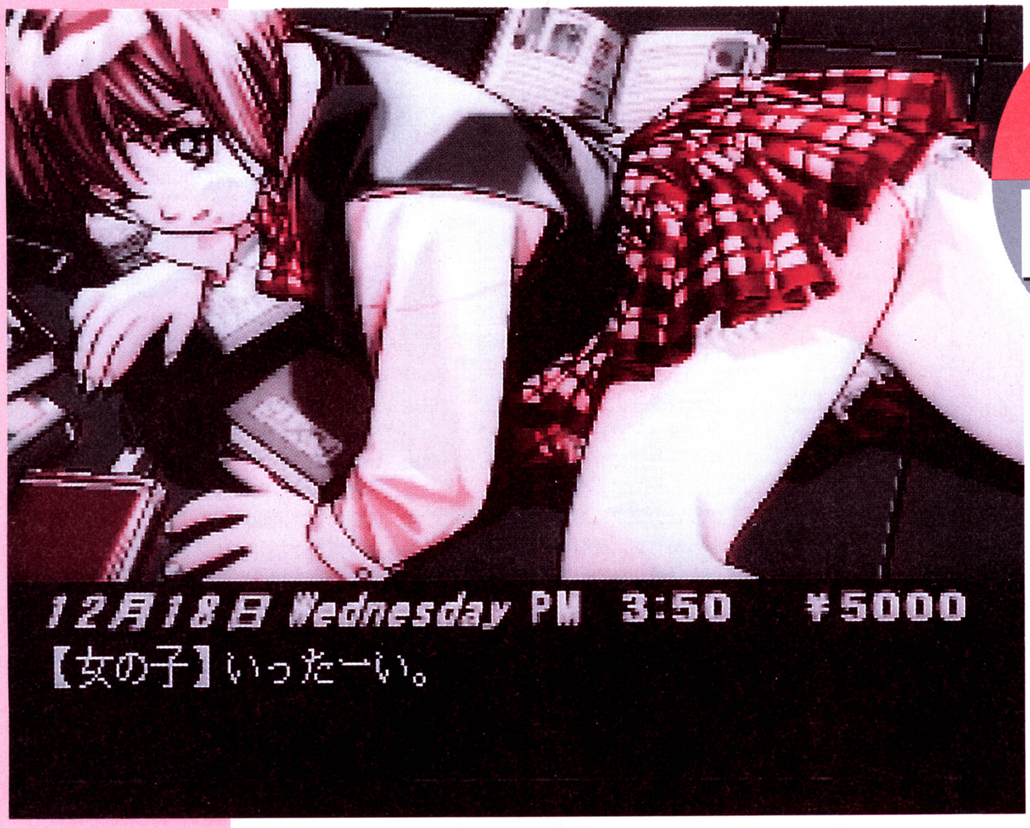

12月18日 Wednesday PM 3:50 ¥5000
【女の子】いったーい。

ついに発売!
さすがのクオリティ!!

同級生2

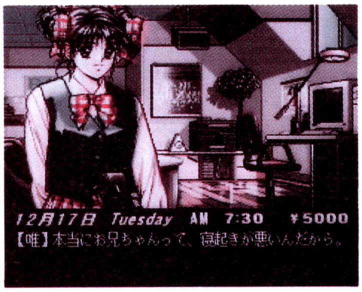

12月17日 Tuesday AM 7:30 ¥5000
【唯】本当にお兄ちゃんって、寝起きが悪いんだから。

▲ＦＸユーザーの多くが首を長くして待っていたゲームが、いよいよ発売！　登場する女の子はみんな魅力的。マップ上を移動し、出会いや会話を繰り返して、少女たちのハートを射止めるのだ。キミが真っ先に射止める少女は、はたして誰？

8月はこれをゲット!!

アダルト系のソフトがそろった今月のラインナップ。しかも3本とも、パソコンゲームからの移植作品なのだ。

新作ソフト・マンスリー

8月発売予定のPC-E、PC-FX購入ガイド+PS、SSのお

今月紹介する3本のソフトのうち、ＦＸユーザーがもっとも期待しているのは、なんといっても**『同級生2』**（ＮＥＣアベニュー／8月9日発売／¥8,800)だろう。このゲームのためにＦＸを購入した人も多いはず。パソコンゲームからの移植だが、その完成度は期待を裏切らないデキだ。一部のグラフィックが修正されているとはいえ、それ以外は完璧な移植となっている。オリジナルのビジュアルシーンが追加されているのも、ウレシイ要素。マップの移動スピードは早く、ロード時間も短いので、システム面でいらいらさせられることもない。前作『同級生』にくらべてゲームの期間が冬休みになり、登場する女の子の人数も増えたため、タイムスケジュールの管理が難しくなり、難易度は増している。その分攻略のし甲斐も増した。18歳以上のＦＸユーザーは即買い。

『きゃんきゃんバニー　エクストラDX』（カクテルソフト／8月下旬発売予定／価格未定）も、パソコンのアダルトゲームからの移植作。パソコンではシリーズ化されているほどの人気作なだけに、こちらに期待している人も多いだろう。Ｈシーンへつなげるために多少ストーリーが強引に展開する感はあるものの、強引すぎるということもなく、登場する女の子たちがじつに魅力的に描かれている。Ｈシーンは自分の目で確かめて見るべし。コマンド総あたりタイプのＡＶＧなので、その手のゲームは苦手だという人以外にはオススメ。

ＰＣエンジンで発売される**『Dead of the Brain 1&2』**（ＮＥＣ ＨＥ／8月9日発売／¥7,800)は、スプラッタホラーが吹き荒れるＡＶＧ。パソコン版の1作目と2作目がカップリ

※お詫び　『きゃんきゃんバニー　エクストラDX』は9月に発売延期、『Dead of the Brain』は発売日未定『アイドル雀士スーチーパイII Limited』は9月発売になりました。

かなりカゲキに18禁移植!

きゃんきゃんバニーエクストラDX

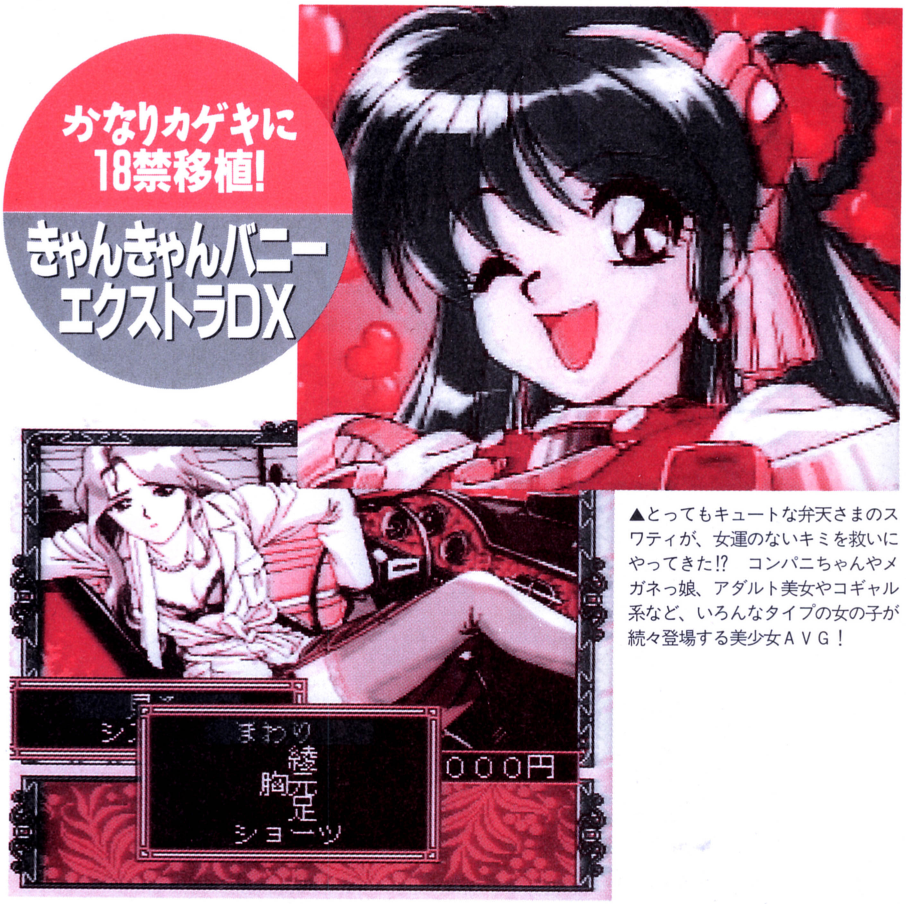

▲とってもキュートな弁天さまのスワティが、女運のないキミを救いにやってきた!? コンパニちゃんやメガネっ娘、アダルト美女やコギャル系など、いろんなタイプの女の子が続々登場する美少女ＡＶＧ！

▼ハリウッド系のＢ級ホラーの雰囲気で迫るＡＶＧ。死霊に支配された街に展開する恐怖の脱出行の結末は!? 蒸し暑い夏の夜にピッタリのゲームだ。

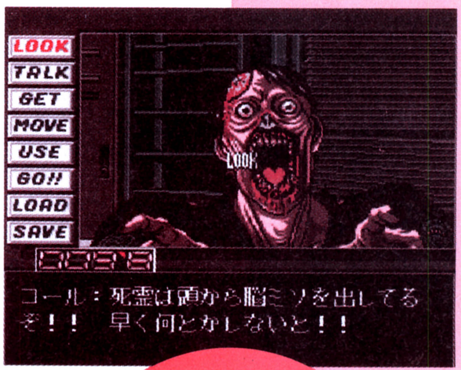

コール：死霊は頭から脳ミソを出してるぞ！！ 早く何とかしないと！！

PCユーザーならこれをゲット

Dead of the Brain1&2

ベストすすめソフトガイド

ングされているので、かなりのボリュームがある。グラフィックは丁寧に描かれており、視覚的な恐怖がうまく演出されている。カーソルを調べたい物や話したい相手にクリックしながら進めていく。操作感は良好で、ＡＶＧにありがちな煩わしさはほとんどない。難をいえば、『1』と『2』のキャラデザインが違っている点か。『1』も『2』も主人公とヒロインは同じであるはずなのに、キャラの顔がまったく違っているため『2』をプレイする時に違和感を覚えてしまう。Ｂ級ホラーが好きなら買って損はない。

PSやSSのG'sおすすめの

美少女ソフト

今月のＰＳの話題作は、**『アイドル雀士スーチーパイⅡ Limited』**（ジャレコ／8月下旬発売予定／¥7,800）。システム、グラフィックなどあらゆる面で、脱衣麻雀の頂点を極めたといってもいい作品。おまけモードも充実している。キャラが水着に脱衣するのはＰＳ版だけだという点にも注目だ。ＳＳでは、**『同級生〜if〜』**（NECインターチャネル／8月9日発売／¥7,800）、**『神秘の世界エルハザード』**（パイオニアLDC／8月9日発売／¥6,800）がオススメ。

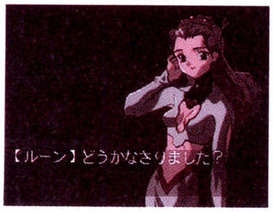

【ルーン】どうかなさりました？

◀ＯＶＡやＴＶなどで人気の『エルハザード』。ジャンルはＡＶＧだ。

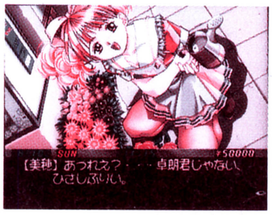

【美穂】あっれえ？・・・卓朗君じゃない、ひさしぶりい。

▶ＰＣエンジン版をベースに、イベントがさらに充実した『同級生〜if〜』。

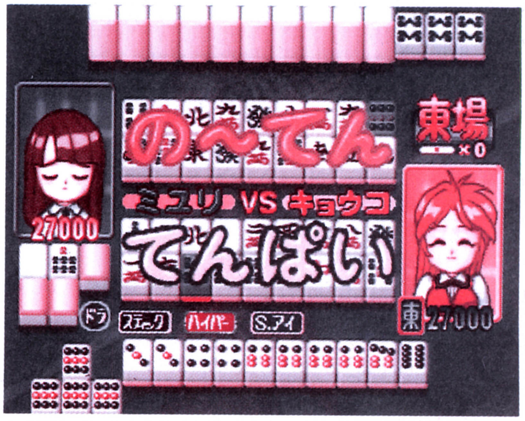

▲全編しゃべりまくりのストーリーモードに、ＣＧギャラリーや声優さんのビデオクリップなど、内容充実の『スーチーパイⅡ』。

©NEC Avenue, Ltd. LICENCED by elf ©カクテルソフト ©NEC Home Electronics, Ltd. ©アイデス／フェアリーテール ©JALECO LTD. ©NEC Interchannel, Ltd. LICENCED by elf ©AIC／PIONNER LDC, INC・テレビ東京・SOFTX・萬年社

神聖ウラワザ帝国

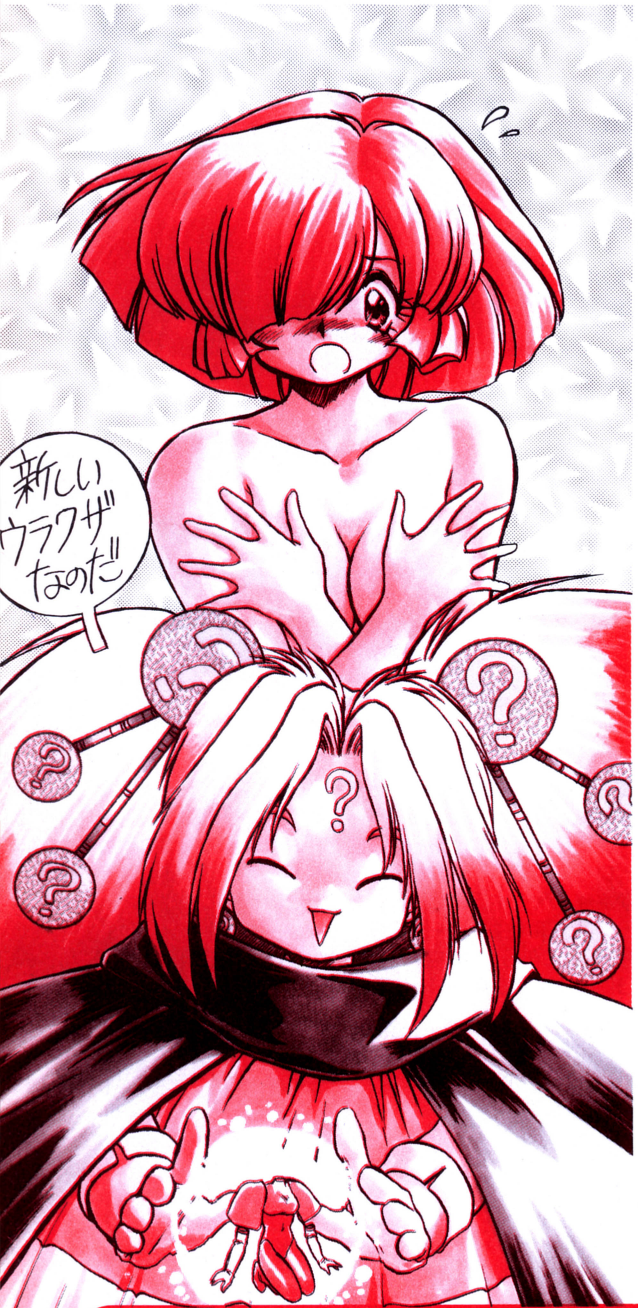
新しいウラワザなのだ

アイドル雀士スーチーパイⅡ

東京都　村上雅貴さん

セガサターン

▼ここで入力。成功すればスーチーパイの「センキュー」という声がするぞ。

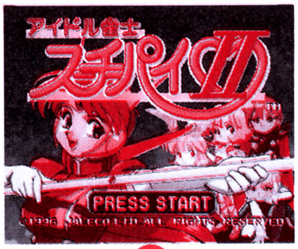
アイドル雀士
スーチーパイⅡ
PRESS START
©1996 JALECO LTD ALL RIGHTS RESERVED

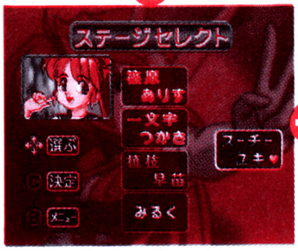
ステージセレクト
篠原
ありす
一文字
つかさ
槙枝
早苗
みるく
スーチー
ユキ♥
選ぶ
C 決定
B メニュー

▲クリアしなくても、全員分のステージセレクトができるようになるのだ！

「スーチーユキちゃんに会いたい。が、オレは麻雀は苦手だーッ!!」というあなたに朗報。タイトル画面でＬボタンを押しながらＺ→Ｙ→Ｘ→Ｒ→Ａ→Ｂと入力しよう。「センキュー」という声が聞こえたら大成功。スーチーユキモードを含めた全ステージが最初からセレクトできるのだ。

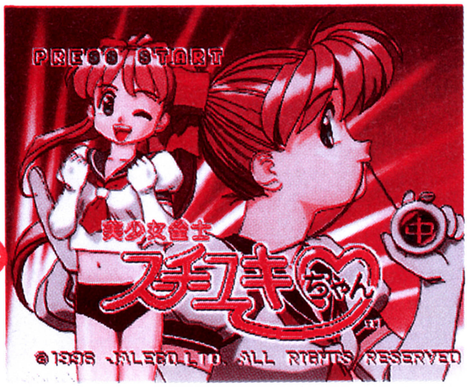
PRESS START
美少女雀士
スーチーユキちゃん
中
©1996 JALECO LTD. ALL RIGHTS RESERVED

▲スーチーユキモードもほれご覧のとおり、いきなり遊ぶことができるぞ。これで御崎恭子も脱がし放題だ！（おい）

アイドル雀士スーチーパイⅡ

富山県　北沢芳夫さん

セガサターン

▶脱衣シーンの前に「ＰＲＥＳＳ　Ｃ」と表示されたら、Ｂを押してカーソルを出そう。

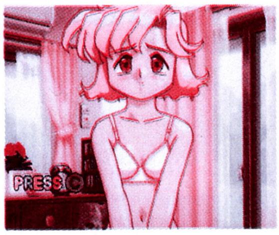

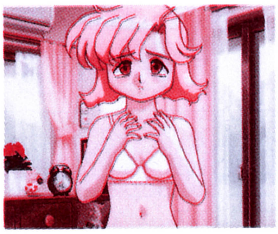

◀特定の場所にカーソルを合わせてＢでタッチする。場所は下の表を見てね。

まず麻雀に勝つ。そして脱衣シーンの前に、ＳＳ版の新機能「カーソルタッチモード」に入ろう。ここで女の子ごとの特定の場所をタッチすると、女の子のいつもと違うリアクションを見ることができるのだ。また、特定の場所をタッチすると、Ｃボタンを押さなくてもここから直接脱衣シーンに進めるぞ。女の子の体中をタッチしてこのワザを発見した、すけべぇなキミは国王に任命だ。

女の子	タッチできる場所	脱衣を開始する場所
篠原ありす	胸とおへそ	口のあたり
槙枝早苗	口と首筋	胸
一文字つかさ	耳と胸	おへそのあたり
佐々木留美	首と腰のあたり	乳首
水野祐紀	首筋と背中	わきのした
片桐志穂	口のあたりと胸	股間
御崎恭子	口と股間のあたり	乳首

我が「神聖ウラワザ帝国」もついに最終回となった。だが、われわれのウラワザ精神は次の世代にも必ず受け継がれるだろう。最後に、親愛なる帝国臣民たちよ、今まで本当にありがとう…！

天地無用！　魎皇鬼FX

千葉県　ゴーゴーロケットさん

PC-FX

豪華２枚組のＦＸ版『天地無用！　魎皇鬼』。その『清音逢偶』の方に「あらすじモード」があることが判明した。入り方はまったくカンタン、『清音逢偶』のタイトル画面でＩＰパッドを✚上→II→右→VI→左→III→下→下→V→上→左と入力すればＯＫなのだ。成功すれば、ＯＶＡ版のあらすじを砂沙美ちゃんが説明してくれるモードに入れるぞ。ところでこのコマンド、『白亜邂逅』の方で天地がシャトルを訪れる時に白亜が教えてくれる、シャトルに入るためのパスワードと入力が同じなのに気づいたかな？　怪しげなコマンドを見たらとりあえず入力、という姿勢に敬意を表し、このワザを国王に任命するぞ。

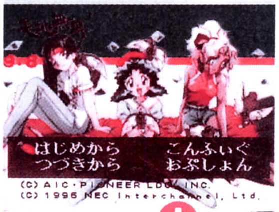
はじめから
つづきから
こんふぃぐ
おぷしょん
(C) AIC・PIONEER LDC, INC.
(C) 1996 NEC Interchannel, Ltd.

◀タイトル画面でコマンドを入力。受付時間には余裕があるのでゆっくり確実に入力だ。

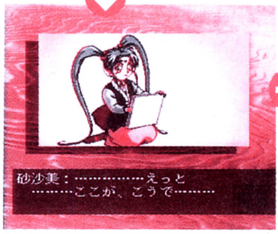

砂沙美：……………えっと
………ここが、こうで………

▶成功すれば画面がこのように。さっそく「あらすじモード」を始めよう。

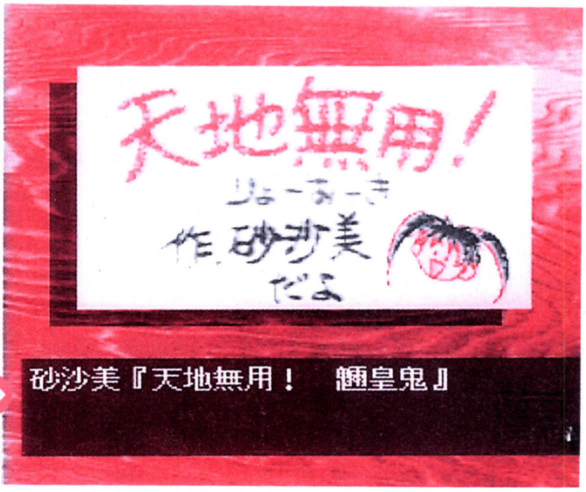
天地無用！
りょーおーき
作.砂沙美
だよ

砂沙美『天地無用！　魎皇鬼』

▲ゲームの原作にあたるＯＶＡ版「天地無用」のあらすじを、わかりやすく教えてくれるのだ。これを見て興味がわいた人は、ぜひＯＶＡを見てみよう。

DE・JA

高知県　よしくんさん

PCエンジン

『ＤＥ・ＪＡ』の後半、地下帝国で２枚の隠しＣＧが発見された。まずは看護婦で、彼女の所に３回行くと（連続でなくても可）３回目に見られる。次はアイドル、婦人警官の所に２回以上行ってからアイドルの所に３回行くと（順序はどうでもいい）３回目に隠しＣＧが見られるのだ。女性の所に足しげく通わねば発見できなかったこのワザ、努力を買って大臣に任命。

▶▼看護婦の隠しグラフィックはもっと簡単。彼女の所に３回通うだけでいいのだ。これも、連続で通わなくても大丈夫だぞ。とにかく３回通ってみるべし。

看護婦】へえ・・・地上の世界の病院は、こんなふうになっているの？・・・ずいぶんと原始的なのね。

アイドル】もちろんあなたの事をよ・・・こんな衣装まで着て待っていたんだから・・・。

▲アイドルの隠しグラフィックを見るためには、まず彼女に２回会う必要がある。

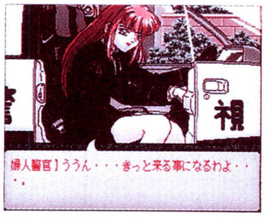

婦人警官】ううん・・・きっと来る事になるわよ・・・。

▲アイドルに２回会った後、婦人警官に２回会う。ちなみに、会う順番には制限はないぞ。

▼そして３回目にアイドルに会うと、このグラフィックを見ることができるのだ。簡単だね！

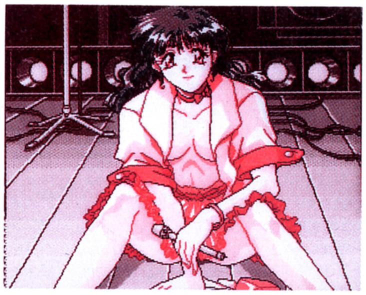

GO!GO!　バーディーチャンス

長崎県　広瀬勇一さん

PCエンジン

ひらがなで名前を呼ばれる、というのがどうにも性にあわないキミのためのワザが『ＧＯ！ＧＯ！バーディーチャンス』に発見された。名前を入力する画面に入る時にセレクトを押しっぱなしにしていると、名前の入力に漢字やアルファベットが使えるようになるのだ。女子プロゴルファーの卵たちに自分をどう呼ばせたいかが自由に選べるようになるぞ（あんまり変なこと言わせちゃダメだよ）。というわけで、このワザは兵士に任命。

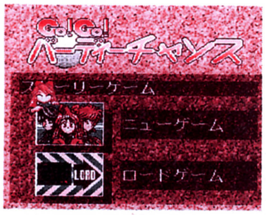
GO!GO!
バーディーチャンス
ストーリーゲーム
ニューゲーム
LOAD
ロードゲーム

▲この画面で決定するときに、セレクトを押しながら決定しよう。

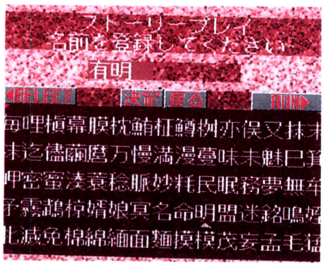
ストーリープレイ
名前を登録してください
有明
SELECT
決定
戻る
RUN
哩槙幕膜枕鮪柾鱒桝亦俣又抹
迄儘繭麿万慢満漫蔓味未魅巳
岬密蜜湊蓑稔脈妙粍民眠務夢無
霧鵡椋婿娘冥名命明盟迷銘鳴
滅免棉綿緬面麺摸模茂妄孟毛

◀すると、このように名前に漢字やアルファベットが使えるのだ。

次号いよいよ新ウラワザコーナー発足!!

そんなわけで、長らく読者の皆さまに親しまれてきました「神聖ウラワザ帝国」は、今回をもって終了させていただきます。今まで御愛読本当にありがとうございました。さて、いよいよ来月号からは、装いも新たに新ウラワザコーナーが始まります！　「Ｇ'ｓ」の名にふさわしく、楽しく、かわいく、そしてわかりやすいコーナーを目指してがんばりますので、いろんな「Ｇ」のゲームのウラワザを今まで以上にどしどし送ってくださいね！　まってま〜す!!

あて先は…

〒101
東京都千代田区神田駿河台1-8
東京YWCA会館
電撃G'sエンジン編集部
「ウラワザ」係

イラスト／白虎かなめⒸJALECO LTD. ⒸNEC Interchannel, Ltd. Ⓒelf ⒸNEC Home Electronics, Ltd. ⒸAIC・PIONEER LDC, INC.

どきどき「ももいろぶぃっし

同人アニメビデオも入手!!

解禁

「真説しあわせうさぎ2」

モザイク消しウラワザ

PC-FX版

「きゃんきゃんバニーエクストラDX」

はこんなに過激だった!

巻頭特集!!

全国制服美少女グランプリvol.1

「サウスエリアファイナル」

➡カッターで開けてね

（18歳未満はダメよん）

全国制服美少女グランプリvol.1
サウスエリアファイナル

全国制服美少女グランプリvol.1
サウスエリアファイナル
SOUTH AREA FINAL

●Windows／Mac 〈フォトCD〉 SS／3DO／PC-FX
●メディアカイト●発売中●¥4,800●ETC●18歳未満禁止

アニメ美少女のヘアヌードの新作が登場!

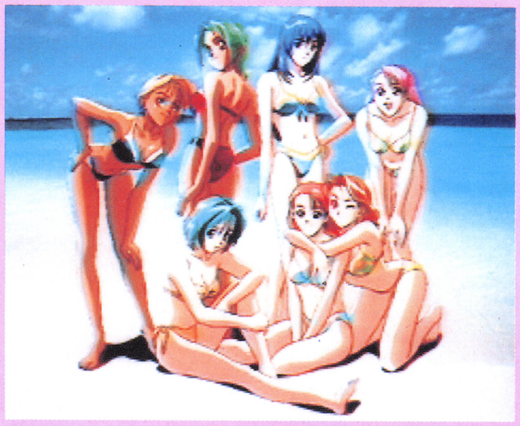

制服の美少女が超赤裸々な恥ずかしい姿を見せてくれるフォトCD『全国制服美少女グランプリ』のサウスエリアファイナルがついに解禁！ 沖縄出身の小麦色美少女から岡山県出身の空手娘まで、かわいくって、ナイスバディな女の子が勢ぞろいだ。7人の中から自分の好みの娘を選んで投票、グランプリを決するシステムだから、目を皿のよ〜にして、乳もヘアーもしっかりチェックだ！

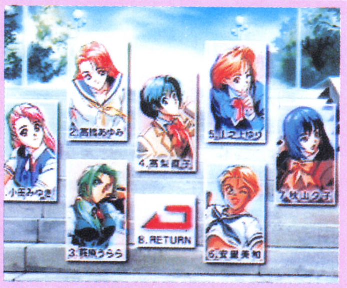
2.高橋あゆみ
6.安里美和
8.RETURN

vol.2
ノースエリアファイナルも
発売中!

エントリーNo.1

小田みゆき

岡山県倉敷市出身のみゆきちゃんは、バスト85cmのお嬢さまタイプ。趣味は空手という手ごわい一面もあるけど、性格は良さそう？

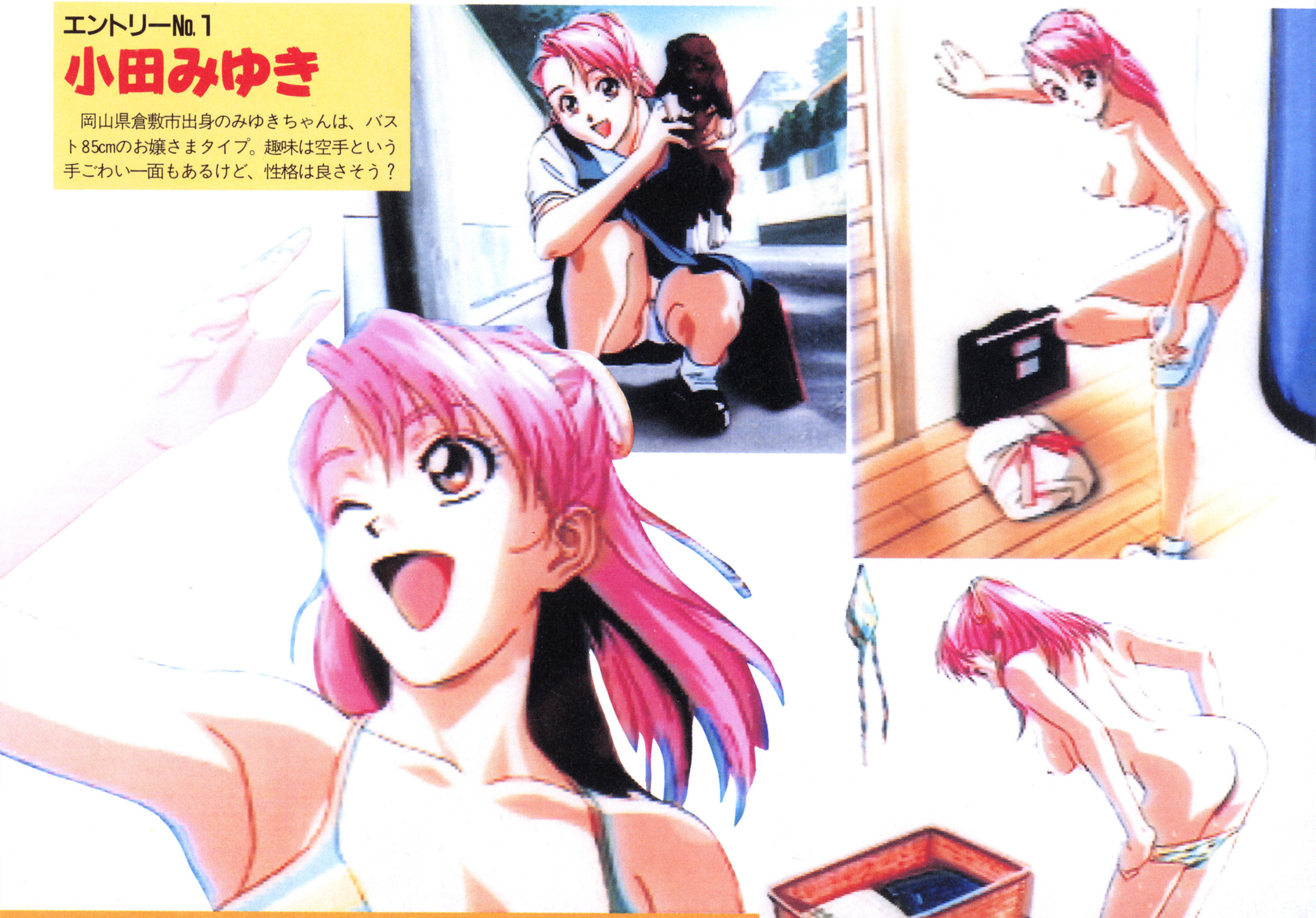

フォトCDを再生する際、SSは別売りのセガ「フォトCDオペレーター」が必要となります。3DOとPC-FXはそのまま再生できます。

エントリーNo.2

高橋あゆみ

純愛志向のあゆみちゃんは、長崎県長崎市の出身。趣味がパソコンってとこがポイント高い。大人びた体がなかなかHな娘で〜す。

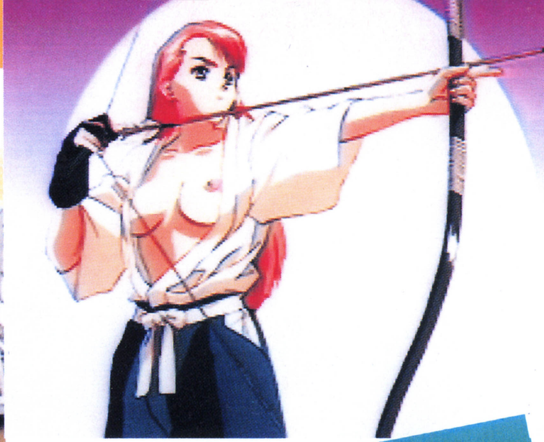

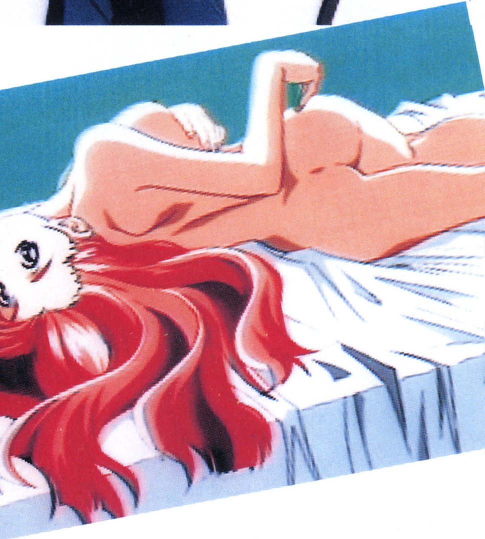

エントリーNo.3

萩原うらら

7人中、一番キツメのキャラ、うららちゃん。負けず嫌いの性格がB型娘している。バイク好きの彼女は福岡県福岡市からエントリー！

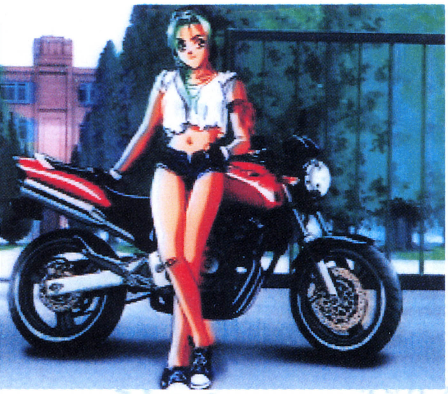

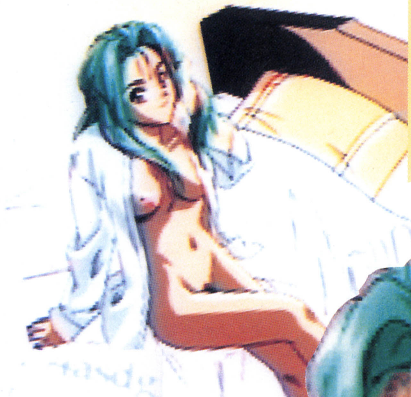

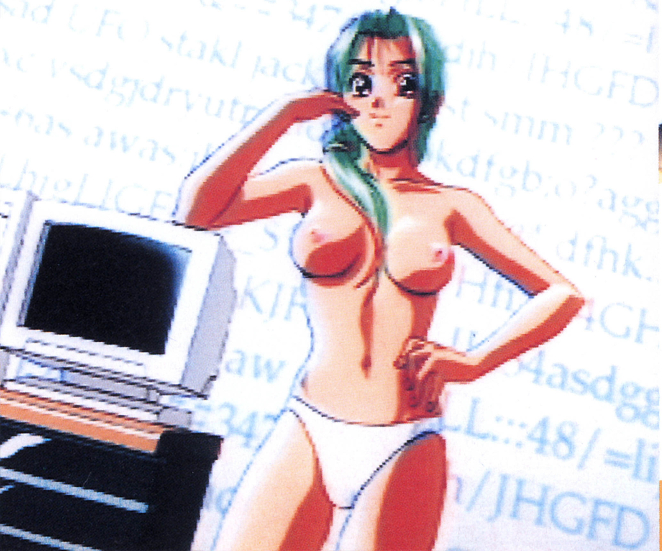

エントリーNo.4

高梨直子

　優等生タイプの直子ちゃんは、英会話の得意なバイリンギャル。こういう娘がけっこうHだったりするんだよね。大分県別府市出身。

エントリーNo.5

山之上ゆり

　思いやりのある生粋のお嬢さま、ゆりちゃん。香川県高松市出身の彼女は、ゴルフとピアノが趣味なんだぞ～な。バスト88の巨乳！

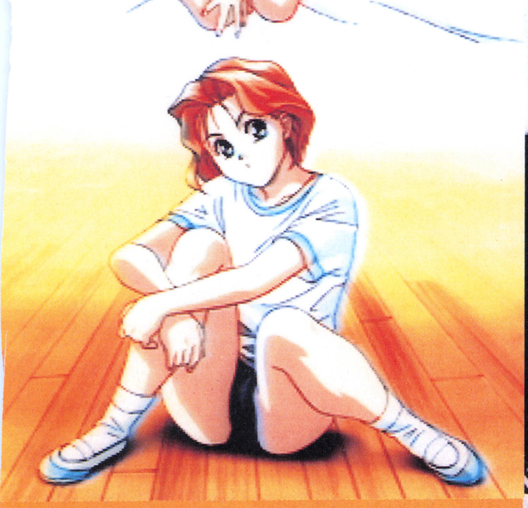

エントリーNo.6

安里美和

カラオケ大好き沖縄少女の美和ちゃん。歌手を目指して日夜がんばる夏娘だ。サーフィンで鍛えたボディは、艶っぽいのなんのって！

どの娘を選ぶ？

エントリーNo.7

秋山夕子

流行りのシャギーヘア、スタイル抜群の彼女は広島出身の秀才ギャル。東大進学希望ってことだけど、ヌードはしっかり見せてます！

PC-FX 美少女ソフト

きゃんきゃんバニー エクストラDX

●PC-FX●カクテルソフト●9月20日発売●¥7,800●AVG●18歳未満禁止

こんなに過激なので、「どきもも」送りになりました

パソコンの人気ソフト『きゃんきゃんバニー』シリーズの、待ちに待ったＦＸ移植版エクストラＤＸは、家庭用ゲーム機の倫理をふっとばした、きわどいＨシーンが見もの。登場する女の子は全部で９人、コマンド選択タイプのＡＶＧだから、お気に入りの娘とＨするまでガンバなのだ。スワティファンも必見。しっかりオカズにできる１本だぁ！

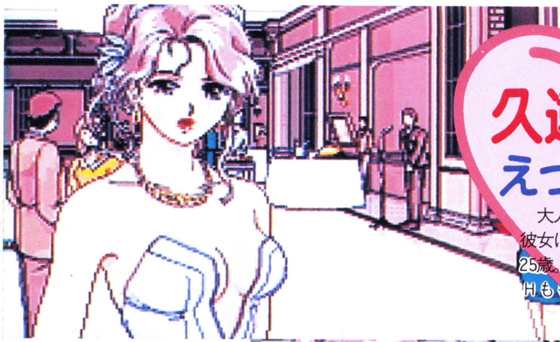

久遠寺綾のえっちしーん

大人の色気を振りまく彼女は仕事＆クルマ命の25歳。巨乳度ピカイチ。Ｈももちろん濃厚だよん。

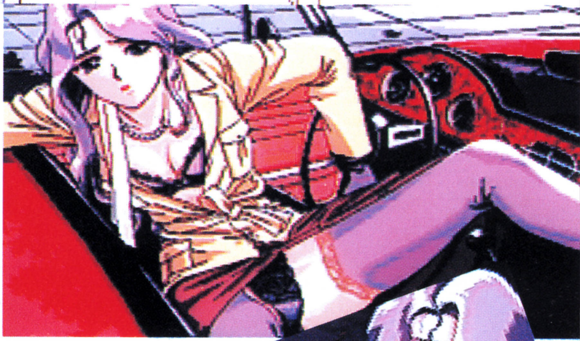

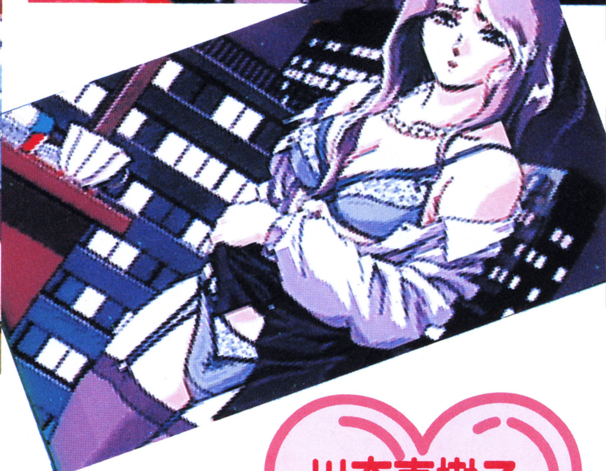

高岡麻里のえっちしーん

ロリロリな彼女は、積極的で無邪気な子。でも、相当場数を踏んでるテクニシャンと見た！　真相は？

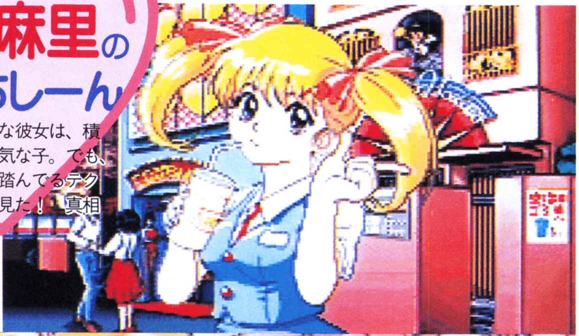

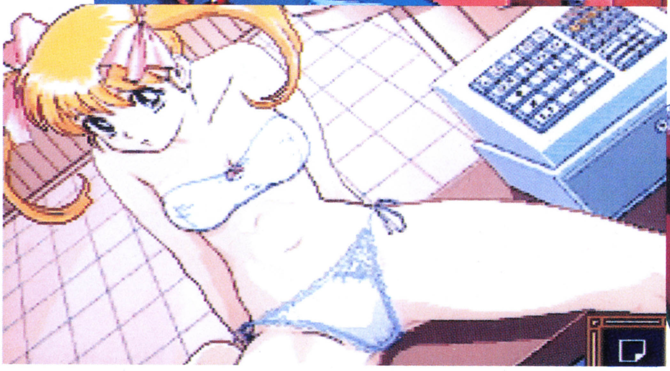

川奈真樹子のえっちしーん

真樹子ちゃんは、色っぽいランジェリーで男心を迷わす子羊さま。太股がすご〜く色っぽい……。

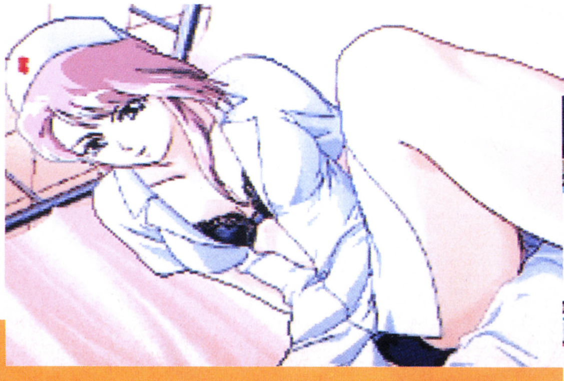

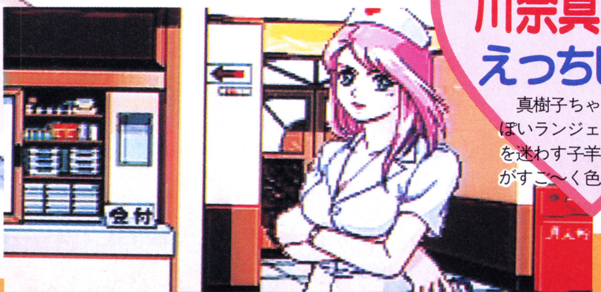

若宮雪江のえっちしーん

恥ずかしそうな表情がソソるぅ～

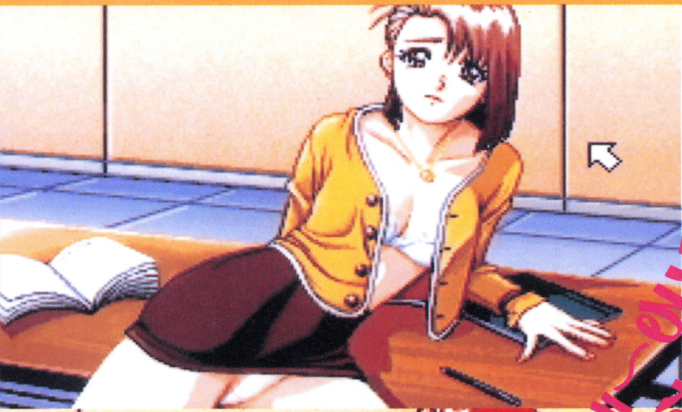

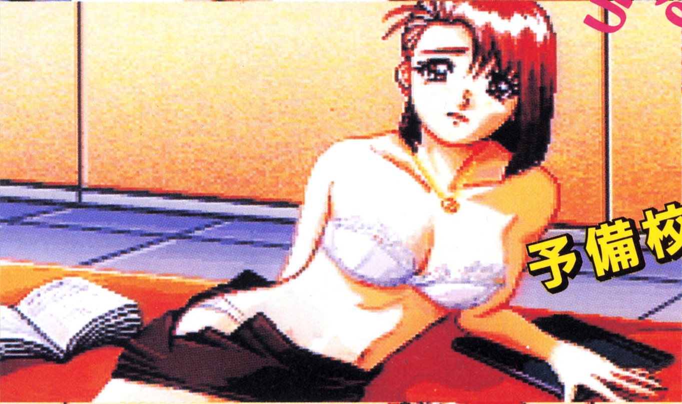

予備校講師バージョン

彼女とHするためには、クイズに答えないとダメ。かなり難しいから何度も挑戦！

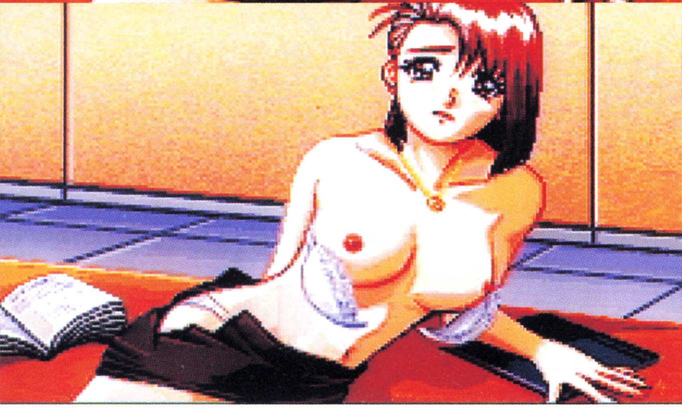

チャイナ服バージョン

姑娘姿の雪江もめちゃくちゃH！ プリプリしたお尻と、形のいい胸が美味しそう！

こ、こ、こ、このお尻!

Ⓒカクテルソフト ⒸNEC Home Electronics, Ltd.

桜沢香織のえっちしーん

私服バージョン

脚の美しさで勝負の彼女は、若さはじける女子大生。恥じらう姿がとってもイケる★

コンパニオンバージョン

コスプレファン必見のパニオン姿は、お尻に食い込むパンティがHだ！　くぅう〜！

青山美沙生のえっちしーん

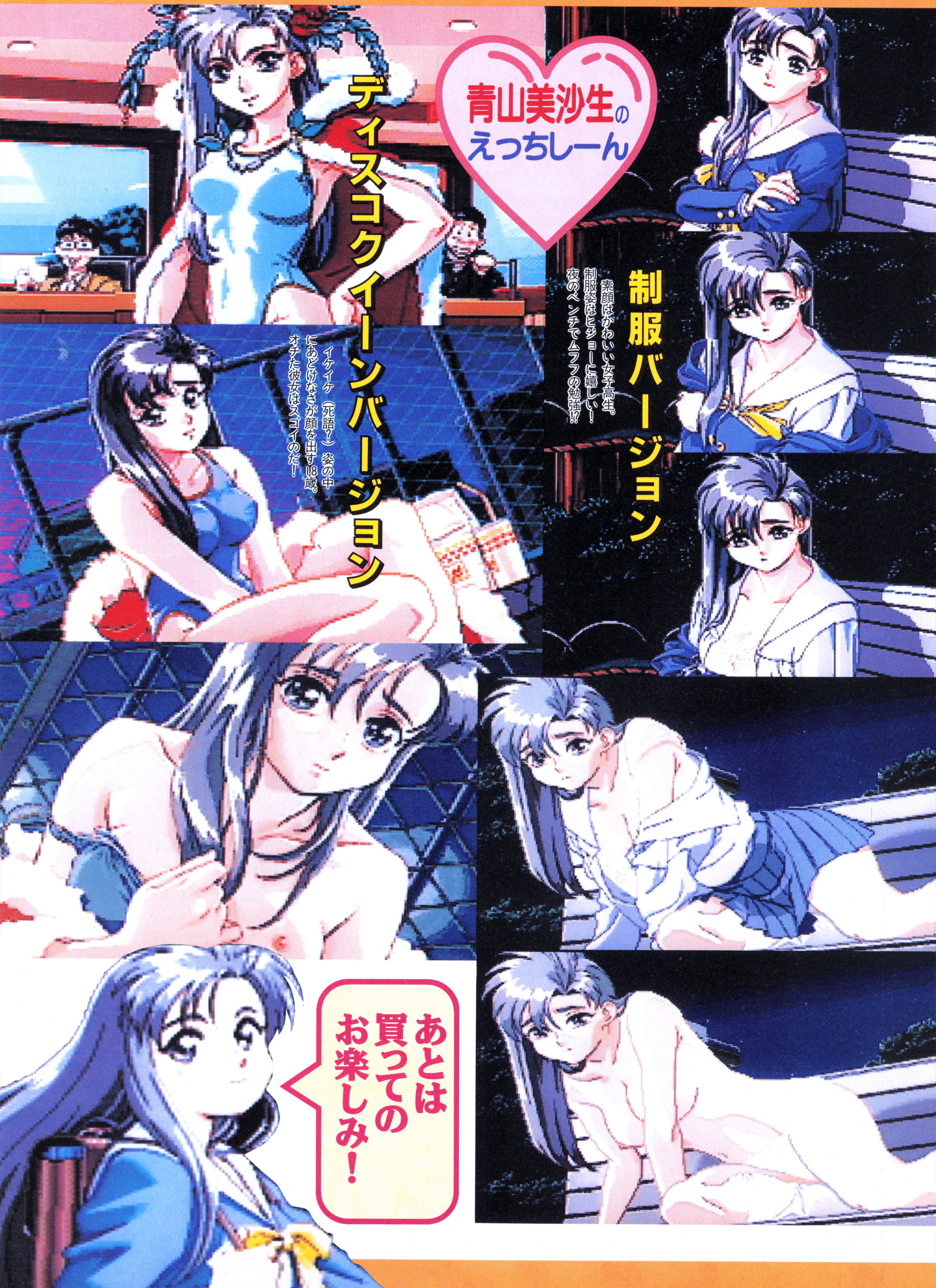

ディスコクイーンバージョン

イケイケ（死語？）姿の中にあどけなさが顔を出す18歳。オチた彼女はスゴイのだ！

制服バージョン

素顔はかわいい女子高生。制服姿はヒジョーに嬉しい！夜のベンチでムフフの勉強!?

あとは買ってのお楽しみ！

同人アニメ
美少女ソフト

魔女っ娘騎士（ナイト）ザ・ムービー

魔女っ娘騎士
ザ・ムービー
成人向

●同人アニメビデオ●あやしげ団●発売中●購入価格¥3,840

こんなアブない作品が世の中にはあるんです

とにかく！　いままでのOVAなんてめじゃないってくらい、過激にセンセーショナルに登場しちゃった同人ビデオ。メインキャラクターはマジック・○イトなお三方で、××され放題、どうにでもしてってな感じ。いくら同人にしても、ここまでキテるビデオは今まで見たことないっつーくらい、イッちゃってます。アブノな世界にはまってみよう！

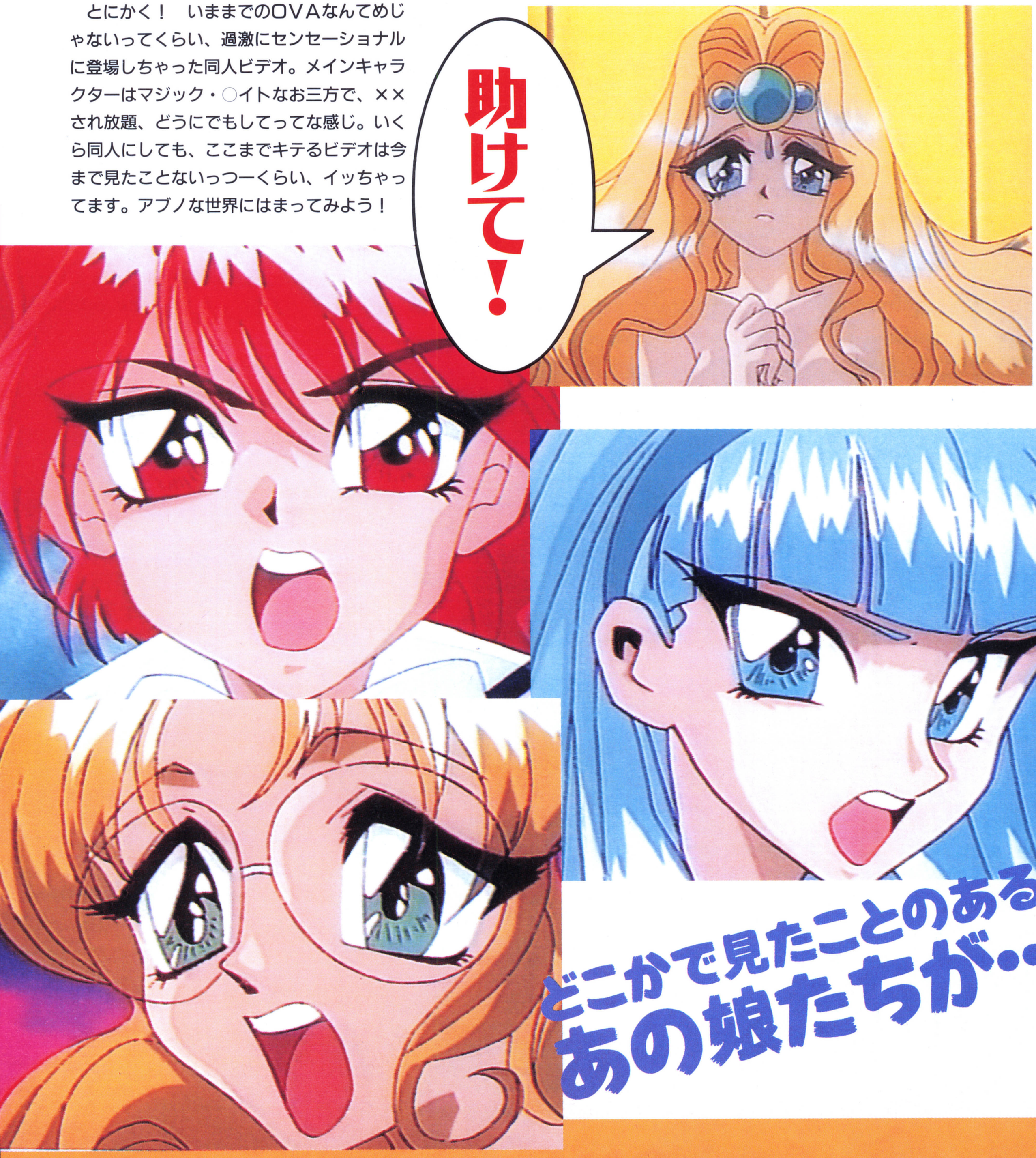
助けて！
どこかで見たことのある
あの娘たちが…

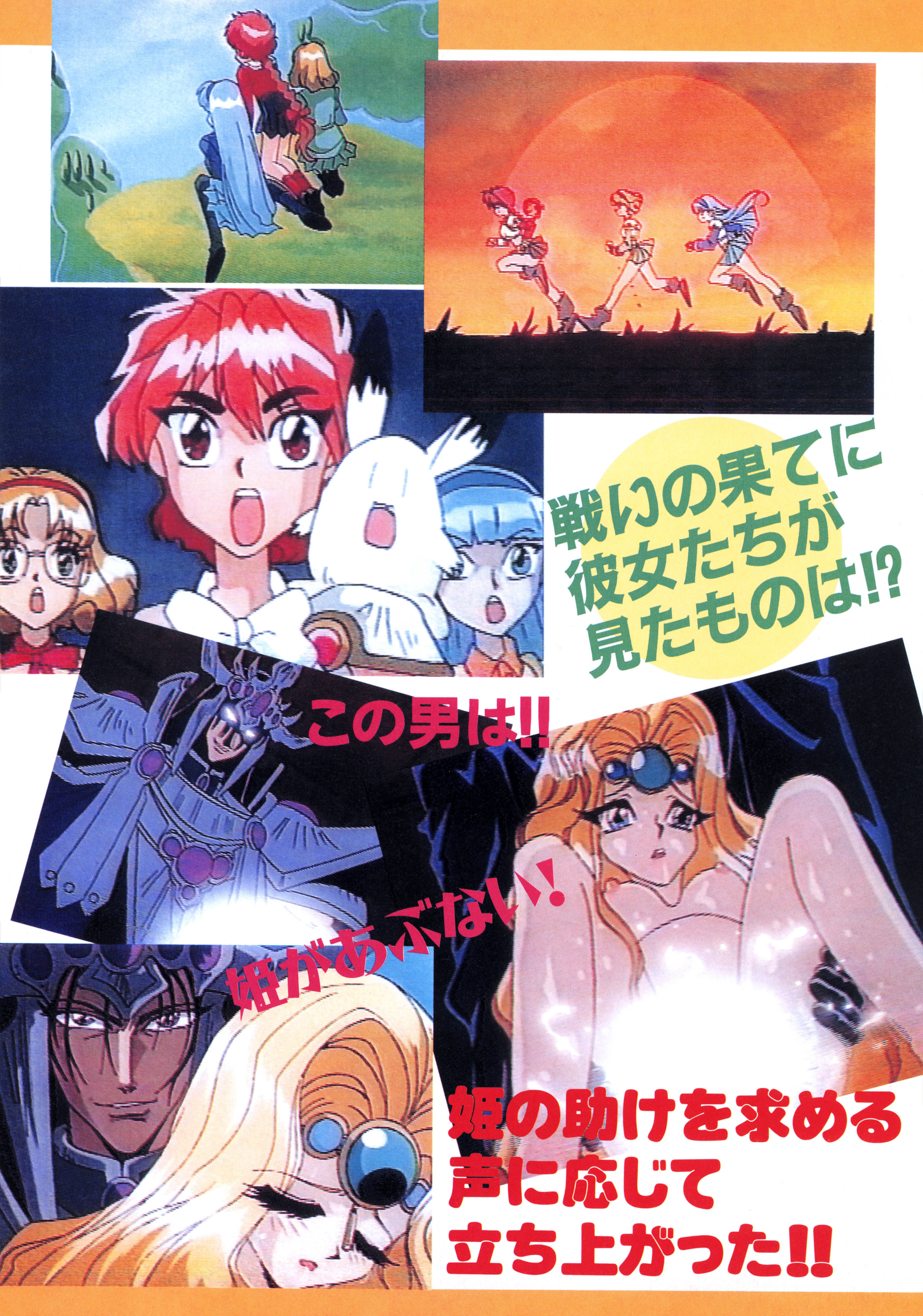
戦いの果てに
彼女たちが
見たものは!?
この男は!!
姫があぶない!
姫の助けを求める
声に応じて
立ち上がった!!

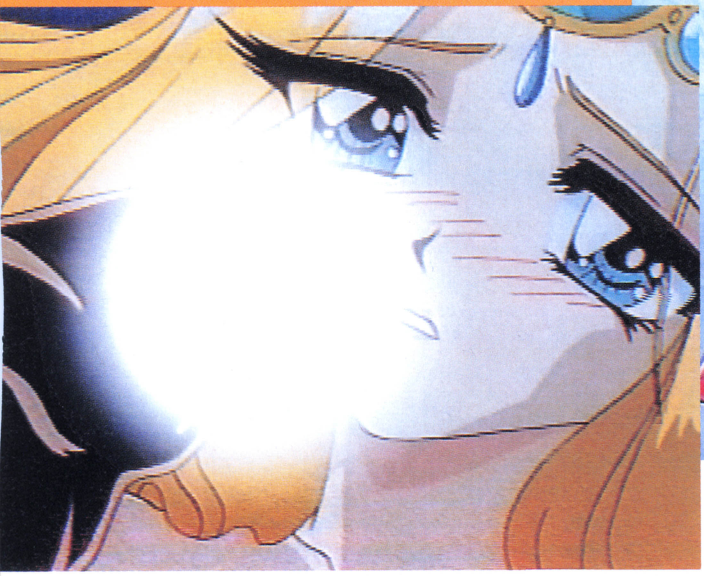

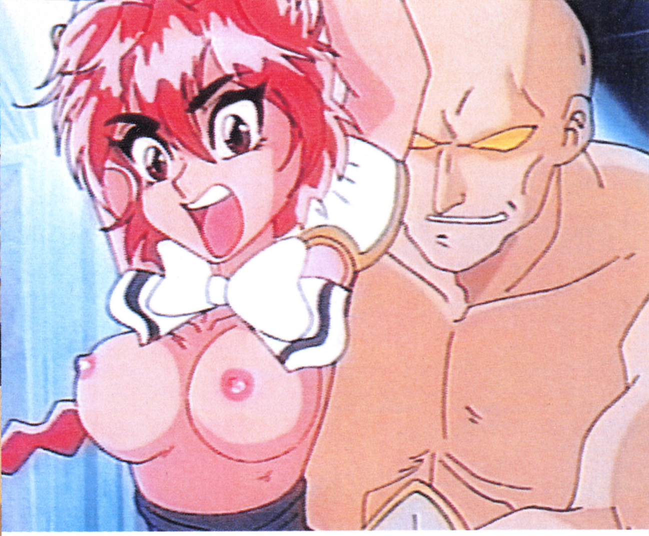

だけ
こんなこ

あやしげ団の荒業師と称される、筋肉大王が原作のこのストーリーは、まぎれもなく魔法騎士○イアースのパロディ。原作じゃぁ可愛く純粋な彼女たちも、あやしげ団の手にかかると、スゲェ変態ビデオに大変身だ！魔女っ娘騎士の３人とお姫様が、何十人もの屈強な男たちに、いっきに○○されまくるという、はちゃめちゃなストーリーもさることながら、生フェ○、パイ○リ、サンドイッチ、顔○などなど趣向（？）が盛りだくさん。快楽の世界にたっぷり浸って楽しませてくれるのだ！

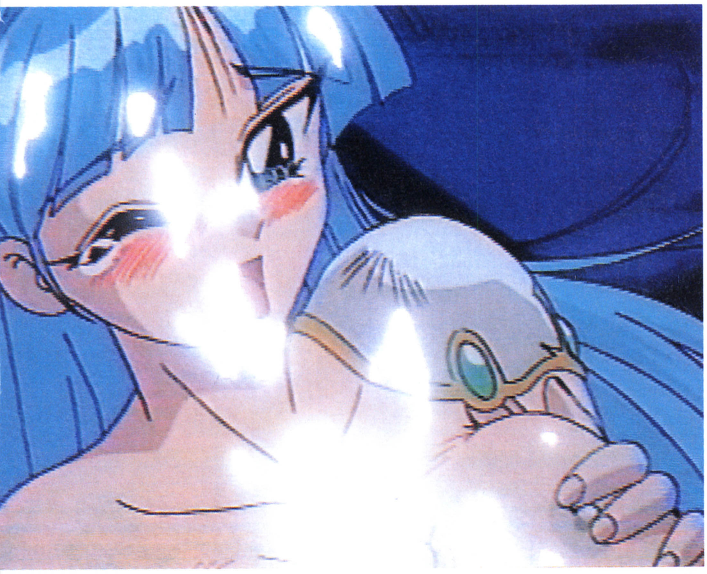

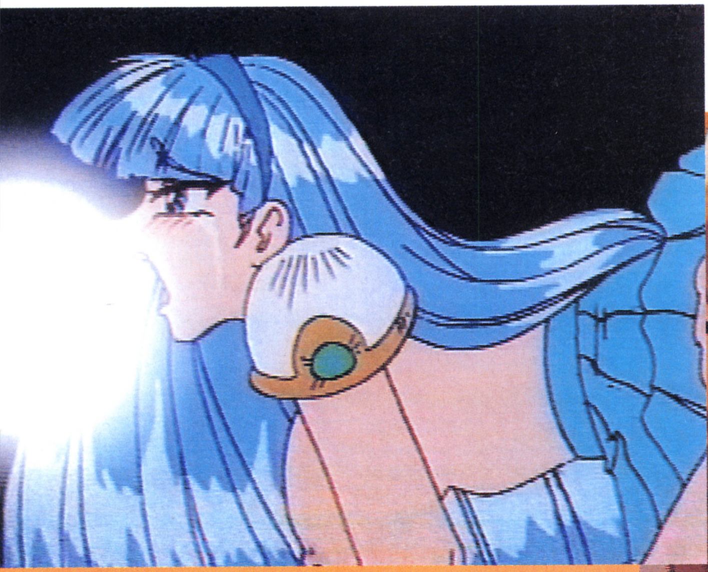

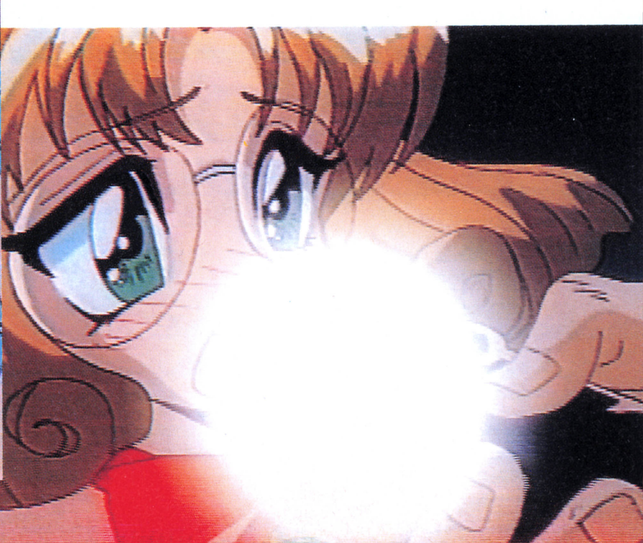

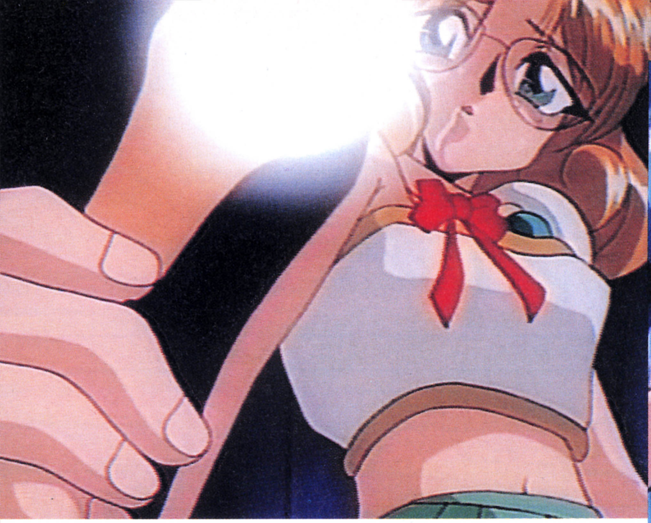

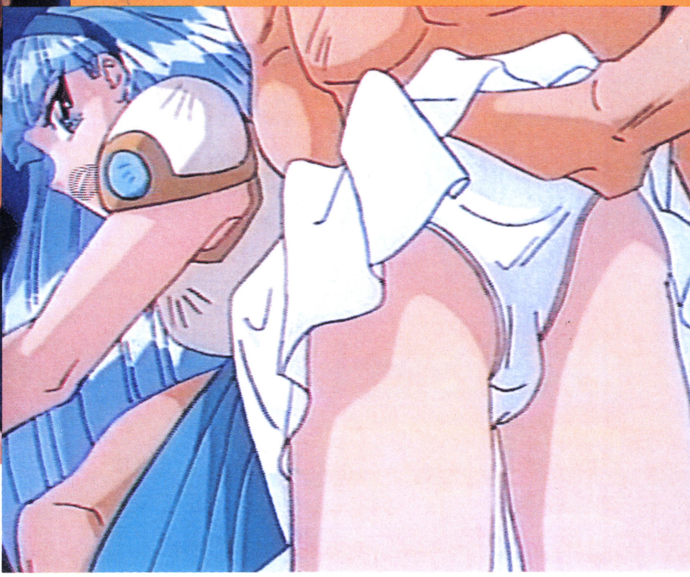

ど…とに（涙）

ソフトの購入方法

こ〜んなスペシャルなビデオソフトは、同人誌を取り扱っているショップや、コミケで見つけることができま〜す。最近は同人誌や同人ビデオを扱うお店が増えてきたから、身近なお店をまずはチェックしてみよう。どうしても手に入らない時は、エッチゲーム雑誌の広告なども調べてみよう！

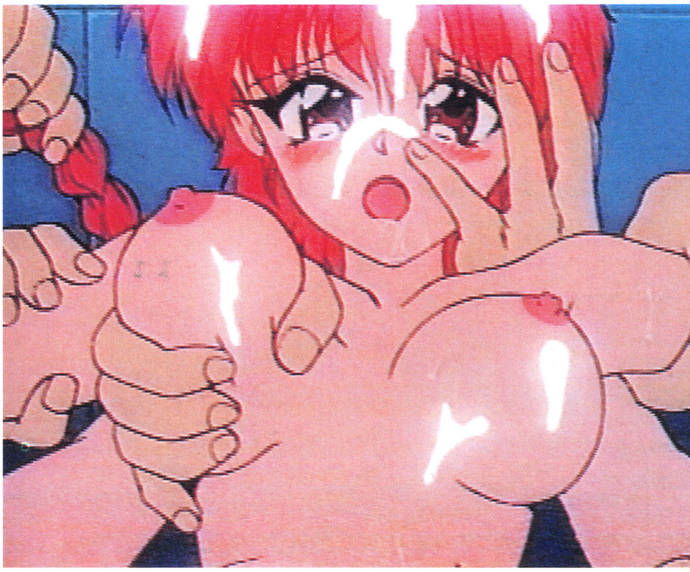

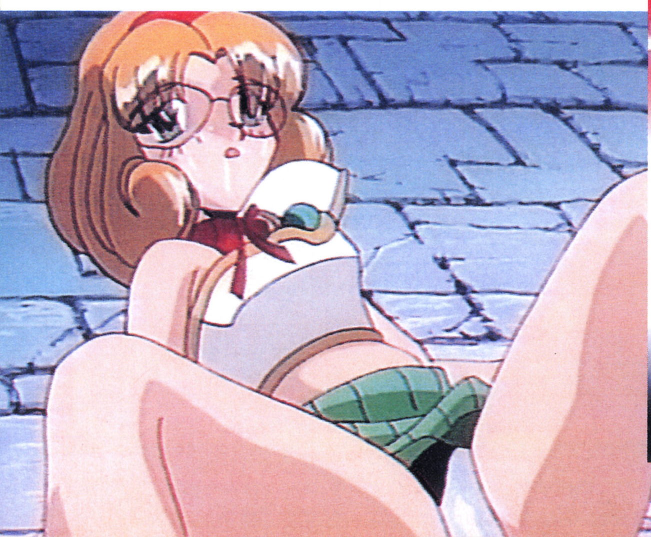

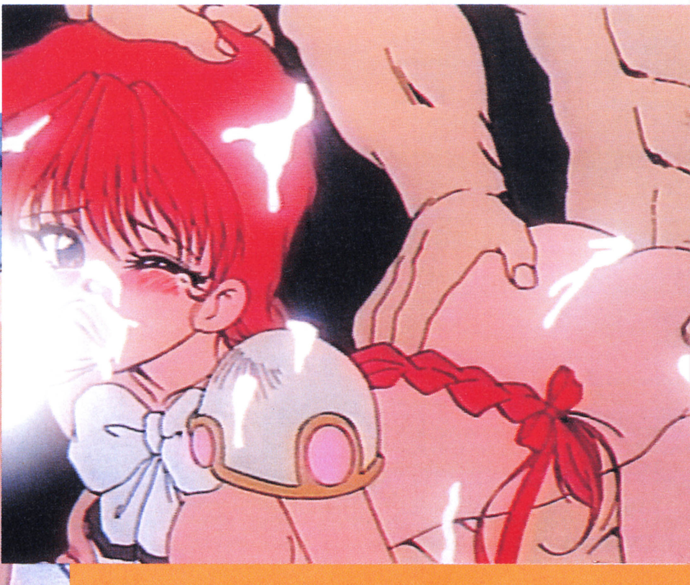

PCエンジン
美少女
ソフト

真説 しあわせうさぎ2

真説
しあわせうさぎ2
-快楽へのインビテーション-
18
ゲームソフト

●PCエンジンSCD●ラビットソフト研究所●発売中●¥10,800●AVG●18歳未満禁止

お待たせしました!「モザイク消し」ウラワザ
コマンド完全掲載!!

どきもも一番人気の18禁ソフト、『真説しあわせうさぎ2』。Sっ気たっぷり謎めいた美少女のユキお姉さまと、そんなユキに教育されたMな美少女マリちゃんの、愛の物語（笑）は、プレイする人を悦楽の世界に引きずりこんじゃうのだ。今号では、ようやくモザイク消しのウラワザを完全掲載！　『真説2』の世界が奥深くなるぞ～！

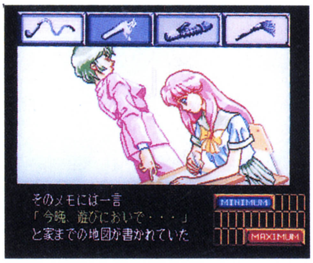
MINIMUM
MAXIMUM

そのメモには一言
「今晩、遊びにおいで・・・」
と家までの地図が書かれていた

教育実習生としてマリの前に再び現れたユキ。彼女の魔の手がマリに伸びる!?

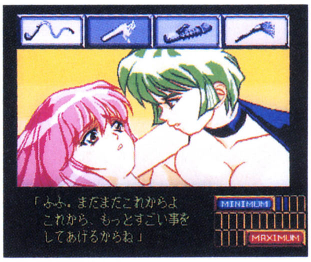
MINIMUM
MAXIMUM

「ふふ。まだまだこれからよ
これから、もっとすごい事を
してあげるからね」

黒のボンデージに身を包んだユキと、4つの道具を駆使してマリを責める。快感っ！

一度しか言わないからよく聞こうね!
これがコマンドのすべてだ!

SELECT を押しながら

左 → 左 → I → 右 → 右 →
II → 上 → 上 → RUN → 下 →
下 → I → I → I → I

イエ〜イ！
こいつぁ天国だぜぇ〜い！

モザイクのない世界にようこそ

このソフトの購入方法は？

関東地方での入手スポットは、秋葉原電気街のメッセサンオー、ゼット、古川電気、千葉市のファミコンデパートハチスケ、オフタイム京成大久保店、オフタイム習志野店だ。ほかのエリアでは、静岡県内のバイセル各店、大阪のアスト通販部（06-681-2685）と、日本橋のスーパーポテト。四国地方ではゲームショップUGA、九州地方では熊本県のイレブン、福岡の電撃館で店頭発売中！

このほか、全国ネットのプレコ通販部TEL&FAX06-764-7288でGET可能！　急げ！

怒　ハガキが少な〜い!!

「どきもも」では、アングラHソフト情報、Hなカラーイラスト投稿、H同人誌紹介&PR、Hなフィギュア、HなOVA、Hなコミック本、HなフォトCD、Hな小説など、とにかくHでDEEPな情報を大募集！　先月から強化作戦してるんだけど、ハガキがとっても少ないです。情報をどしどしくださいよ〜!!

情報・投稿の宛先は
〒101　東京都千代田区神田
駿河台1-8東京YWCA会館
メディアワークス
電撃G'sエンジン編集部
「どきもも」強化作戦　係

引き続き「どきもも」強化作戦実施中

白虎かなめの
ももいろの扉

その2…コスプレ

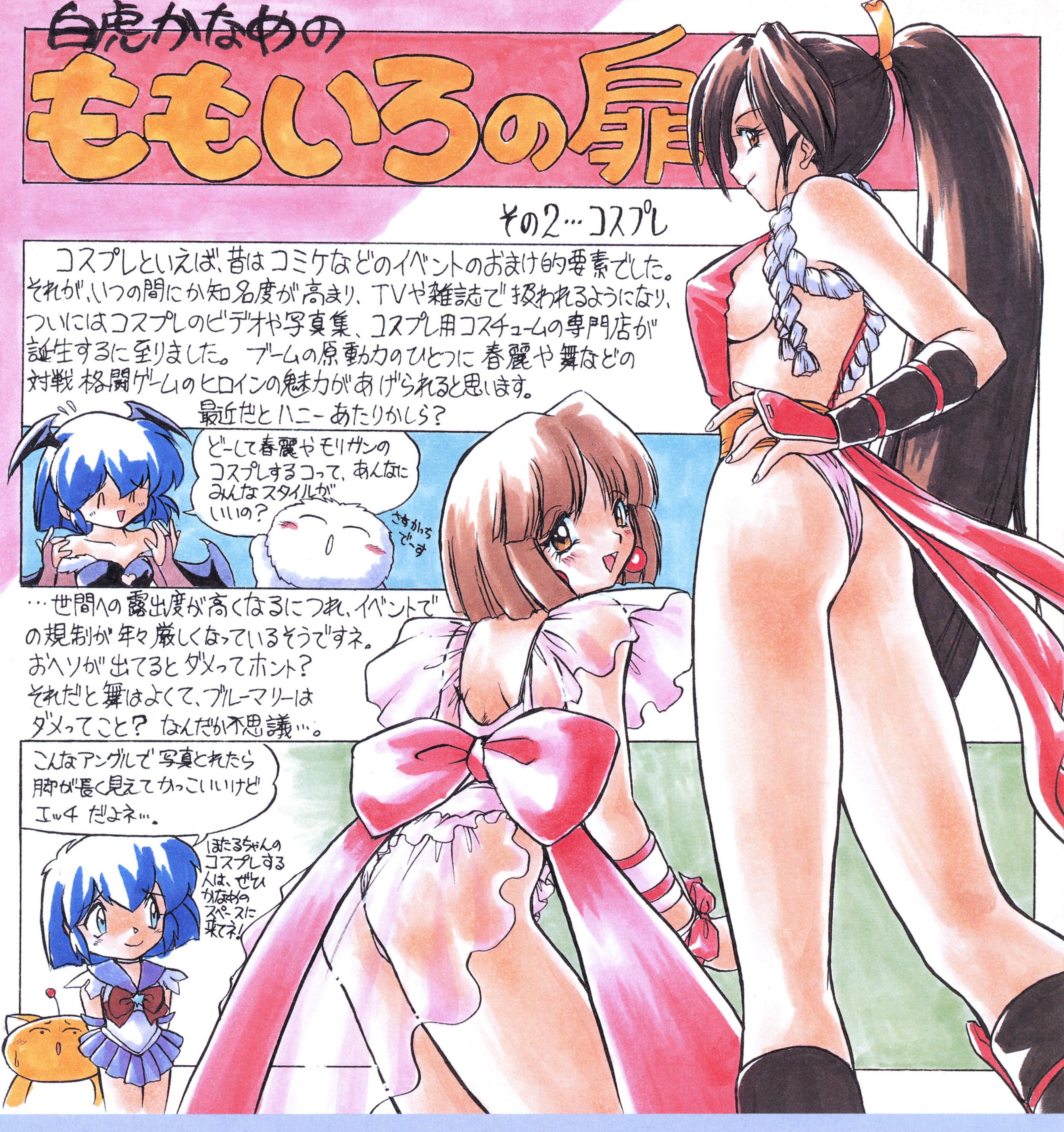

コスプレといえば、昔はコミケなどのイベントのおまけ的要素でした。それが、いつの間にか知名度が高まり、TVや雑誌で扱われるようになり、ついにはコスプレのビデオや写真集、コスプレ用コスチュームの専門店が誕生するに至りました。ブームの原動力のひとつに春麗や舞などの対戦格闘ゲームのヒロインの魅力があげられると思います。

最近だとハニーあたりかしら？

…世間への露出度が高くなるにつれ、イベントでの規制が年々厳しくなっているそうですネ。
おヘソが出てるとダメってホント？
それだと舞はよくて、ブルーマリーはダメってこと？ なんだか不思議…。

どーして春麗やモリガンのコスプレするコって、あんなにみんなスタイルがいいの？
さすがっちでーす
こんなアングルで写真とれたら脚が長く見えてかっこいいけどエッチだよネ…。
ほたるちゃんのコスプレする人は、ぜひかなめのスペースに来てネ！

記事使用済みソフトプレゼント

今月の使用済みソフトは、制服美少女てんこもりのフォトCD1本と、あやしい同人ビデオソフト、ウラワザも判明して使い勝手の良くなった（笑）人気のPCエンジンソフトをプレゼント。欲しいソフトがあったら、今すぐハガキを投函！ いずれも18歳以上の方々の応募のみ受け付けます。

各1本

- **サウスエリアファイナル**（フォトCD）
- **魔女っ娘騎士ザ・ムービー**（ビデオ）
- **真説しあわせうさぎ2**（PCエンジン）

プレゼント応募のおきて

官製ハガキに住所、氏名、年齢、欲しいソフト名と、「どきもも」へのご意見・ご感想を書いて、下記宛先まで送ってね。締め切りは8月12日（当日消印有効）です。

〒101　東京都千代田区神田駿河台1-8
東京YWCA会館　メディアワークス
電撃G'sエンジン編集部
「どきももプレゼント」係

当選者の発表は、賞品の発送をもって代えさせていただきます。なお、雑誌公正競争規約の定めにより、この懸賞に応募された方は、この号の他の懸賞に当選できない場合があります。

Vol.1『卒業』シリーズ

G's Museum

ミュージアム

卒業
Graduation
公式ガイド
卒業II
Neo Generation
卒業番外篇
出会いはメロディアス
聖羅
Mvp
卒業
CROSS WORLD
ALL STARS
ON STAGE
真行寺たつや

本誌読者なら興味津々の人気タイトルの関連グッズをわかりやすくまとめて大紹介！　大好評の極楽まにあ倶楽部が、今回より新装開店！　第１回は『卒業』シリーズを完全網羅。キミのコレクションは完璧か？

全52
アイテム

卒業

パソコン界に衝撃的デビューをはたした育成SLGの名作。5人の生徒たちは、今でも色あせせることない、魅力的な子ばかりだ。

ゲーム

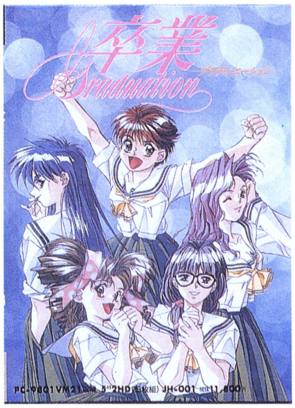
卒業
Graduation
PC-9801VM21

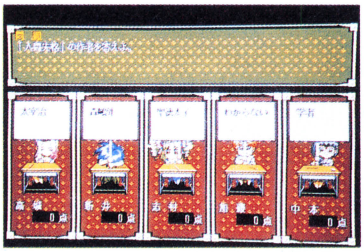
問題
『人間失格』の作者を答えよ。
高城　0点
新井　0点
志村　0点
加藤　0点
中本　0点

▲個性的でわかりやすいキャラが5人。誰でも1人くらいは好みの女の子がいるはず！

◀卒業-Graduation- PC-9801/'92年6月26日発売／¥11,800／A　竹井正樹氏による、パソコンゲームでは見られなかったシャープで洗練された少女たち。美しいグラフィック。シンプルで理解しやすいシステム。久川綾さんをはじめとした声優による声などで、パソコンゲーム界に新風を呼んだ名作。マニア度…★

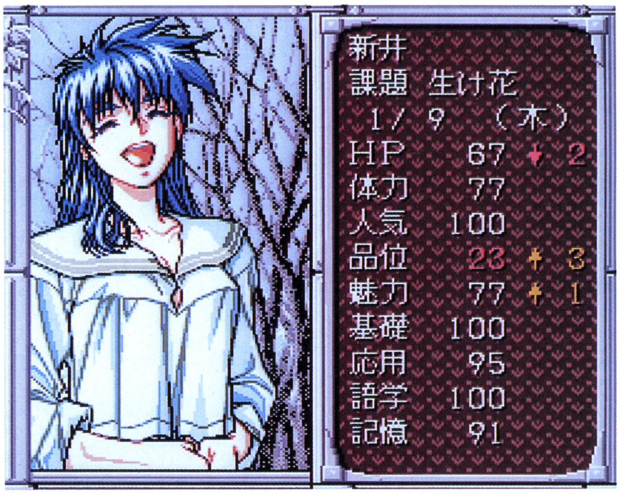
新井
課題　生け花
1/9　（木）
HP　67　↓2
体力　77
人気　100
品位　23　↑3
魅力　77　↑1
基礎　100
応用　95
語学　100
記憶　91

◀本誌読者には、とてもなじみ深いソフトではないかな？　グラフィックも、かなりキレイに再現されているぞ。

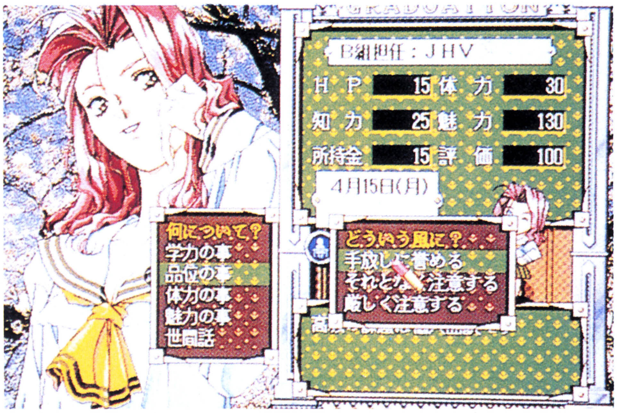
GRADUATION
B組担任：JHV
HP　15　体力　30
知力　25　魅力　130
所持金　15　評価　100
4月15日(月)
何について？
学力の事
品位の事
体力の事
魅力の事
世間話
どういう風に？
手放しで誉める
それとなく注意する
厳しく注意する

▶画面左にキャラが大きく表示されているのがうれしかった。表情が変わるときはアニメーションもするぞ。

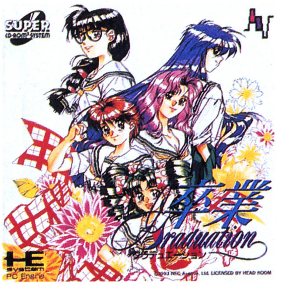
SUPER CD-ROM² SYSTEM
卒業
Graduation
HE system PC Engine

▲卒業-Graduation- PCエンジン／'93年7月30日発売／¥7,800／B　PC98版からの移植作。あの5人の声優は、ここで決定、以後不動のメンバーに。マニア度…★

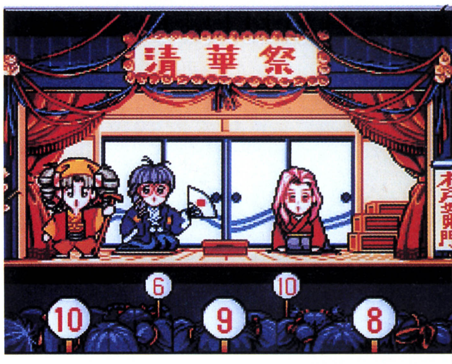
清華祭
6
10
10
9
8

▲試験や清華祭のときのチビキャラも、それぞれの個性が出ていてかわいいんだよね。

卒業'93
Graduation

◀卒業'93-Graduation- FMタウンズ／'93年10月8日発売／¥11,800／A　PC98版にPCエンジン版の要素を合わせてパワーアップ。CD再生により、有名声優の声がクリアに聴けるのもうれしい。ゲーム界での声優ブームの火つけ役のひとつとなった。マニア度…★★★

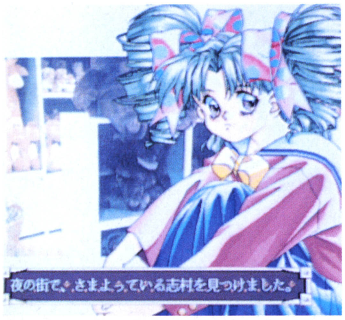
夜の街で、さまよっている志村を見つけました。

▶CGもPC98版をパワーアップしたこのクオリティ。背景の細かな再現度は、さすがといったところ。

Graduation

◀卒業-Graduation- Macintosh／'94年4月25日発売／¥12,800／C　タウンズ版の移植版。といってもただの移植ではなく、新作CGの追加や、新たにサンプリングされたBGM、臨場感あふれるステレオ音声、さらにマックの機能を生かした操作性も快適なプレイ環境を約束してくれる。　マニア度…★★★

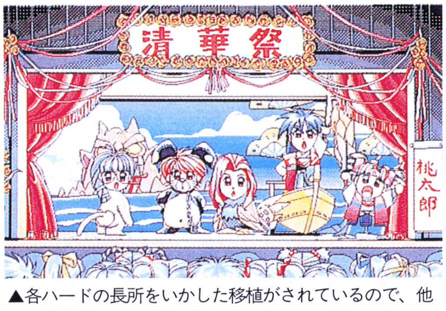

▲各ハードの長所をいかした移植がされているので、他機版種を持っていても、気になるところだよね。

卒業
Graduation

◀卒業-Graduation- 中文版　IBM-PC／'95年5月発売／700元／D　なんとびっくり、これは台湾で発売された、れっきとした移植版。5人の名前はそのままだけど、メッセージ関係はすべて中国語。旅行に行ったとき、探してみてはいかが？
マニア度…★★★★★

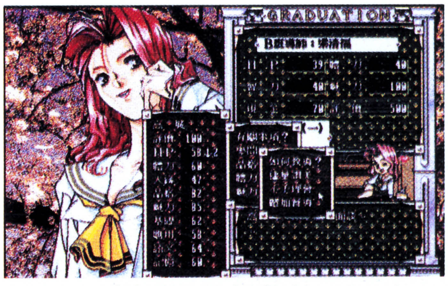
GRADUATION

▲なんとなく意味は伝わるような気がするんだけど……。中国語でしゃべるCD版も作ってほしい。

Shar Rock
卒業
Graduation
FINAL
3DO

▲卒業-Graduation-FINAL　3DO／'94年12月9日発売／¥9,800／E　発売中のもので一番最近移植された『卒業』になる。完成度も文句なし。ハードが普及していないのが残念。　マニア度…★★★★

▼もちろんイベントもいくつか追加されている。4月には、清華祭でのコンサートイベントで、好きな女の子の歌が聞けるぞ。

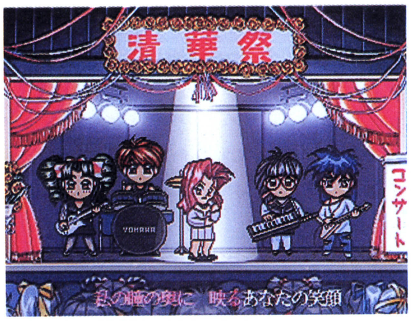
清華祭
コンサート
YOHAHA
私の瞳の奥に　映るあなたの笑顔

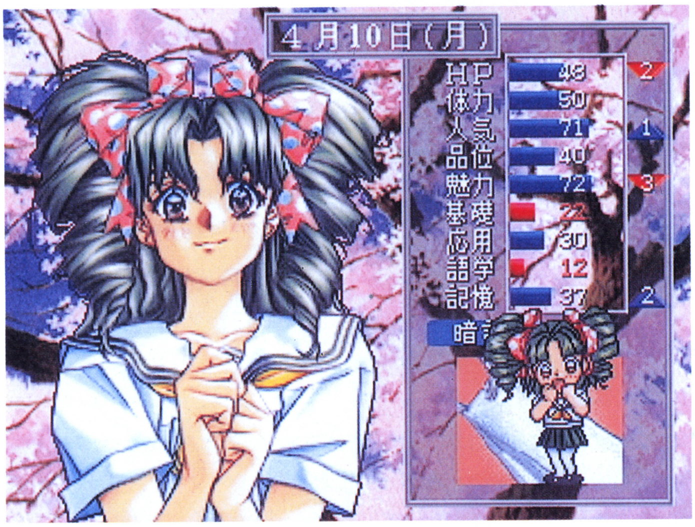
4月10日(月)
HP 48 2
体力 50
人気 71 1
品位 40
魅力 72 3
基礎 22
応用 30
語学 12
記憶 37 2
暗

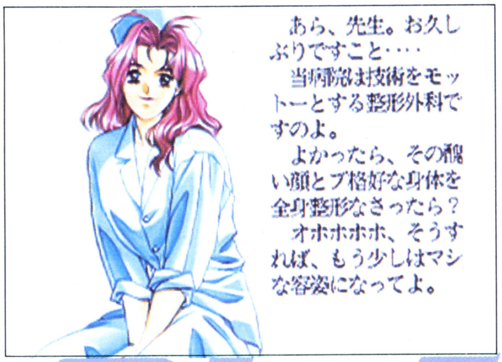

あら、先生。お久しぶりですこと・・・・

当病院は技術をモットーとする整形外科ですのよ。

よかったら、その醜い顔とブ格好な身体を全身整形なさったら？

オホホホホ、そうすれば、もう少しはマシな容姿になってよ。

▲32,000色に変換されたグラフィックが鮮やかで美しいね。背景も新たに取り込み直したもの。BGMもアレンジされ、全体に上品な曲調になっているぞ。

◀やはりお楽しみはエンディング。キミの教育で、5人はどんな将来を選んだのか……。一流大学か、それともAV女優か……。彼女たちの望んだ未来がそこにあったかな？

CD-ROM for Macintosh
おもしろCD-ROM
COMPASS

▶お気に入りの女の子のCGや音声メッセージで、キミのマックのデスクトップを飾ってみないか？

◀卒業おもしろCD-ROM　Macintosh／'94年5月28日発売／¥9,800／C　CD-ROMならではの、データ集。CGギャラリーや線画集、音声メッセージ集やスタートアップスクリーンなどの豊富な内容。　マニア度…★★★★

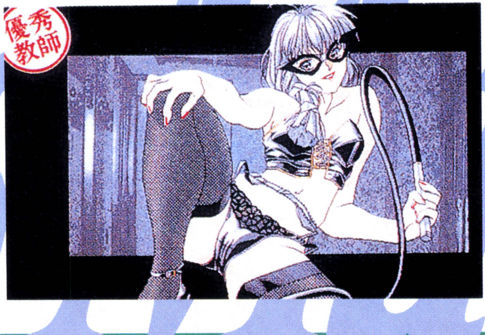

卒業
Graduation
グラデュエーション
価格¥9,800
X68000・X68030対応
JHV

◀卒業-Graduation-　X68000／'94年1月29日発売／¥9,800／F　PC98版の完全移植。オリジナルの完成度の高さはそのままに、画面のデザインなどは操作性を考慮して手直しされている。MIDI（GS音源）対応なので、臨場感あふれるBGMがゲームを盛り上げてくれる。　マニア度…★★★★

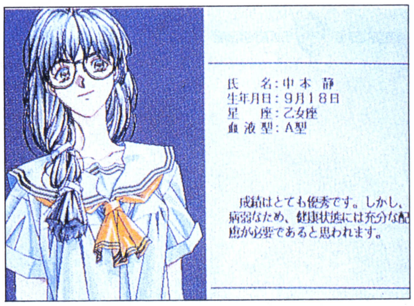

氏　　名：中本　静
生年月日：9月18日
星　　座：乙女座
血 液 型：A型

成績はとても優秀です。しかし、病弱なため、健康状態には充分な配慮が必要であると思われます。

▶PC98版とこのX68版のみ、中本以外の声優が違うけど、まみちゃんの声優は鉄炮塚葉子さんだ！　金丸さんと違う魅力があるのだ♡

▶卒業番外篇　ねえ麻雀しよ！　スーパーファミコン／'94年10月28日発売／¥9,800／G　SFC版は、なんと麻雀ソフトで登場。生徒たちとの麻雀勝負が、授業によるパラメータの変動に影響を与える変わったシステムだ。　マニア度…★★★

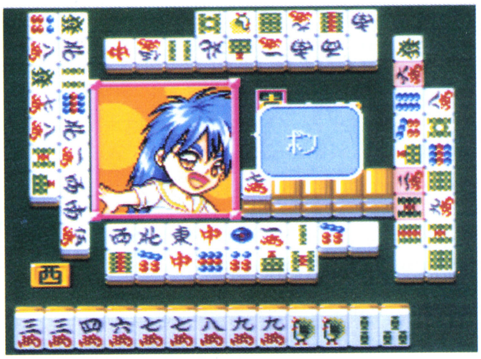

スーパーファミコン
卒業番外篇
ねえ麻雀しよ!
東
KSS

◀なぜ教師と生徒で麻雀をしなければならないのか？そんな細かいことは忘れて麻雀を楽しむのだ！

▶竹井正樹氏による彩色された原画を100点収録。原画の微妙なタッチも確認できるぞ。

卒業 GRADUATION
この原画から卒業伝説は始まった！
卒業原画集
好きな所を、好きな大きさに拡大／原画のタッチを味わえます。
100点収録。拡大自在。
WINDOWS & MAC & 3DO & FX等(Kodak photo CD対応)
CRMP-1001

▲卒業原画集　フォトCD／'94年12月28日発売／¥5,800／H　ゲームやマニュアルに使用された、竹井正樹氏の原画を多数収録。フォトCDなので、PC-FXや3DOで見ることができるぞ。緻密に描かれたCGもいいけど、竹井正樹氏のこだわりの原画も見ごたえがあるのだ。
マニア度…★★★★

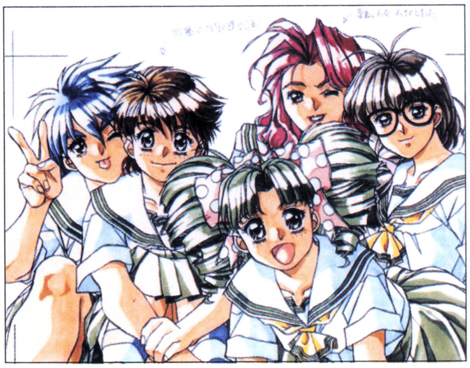

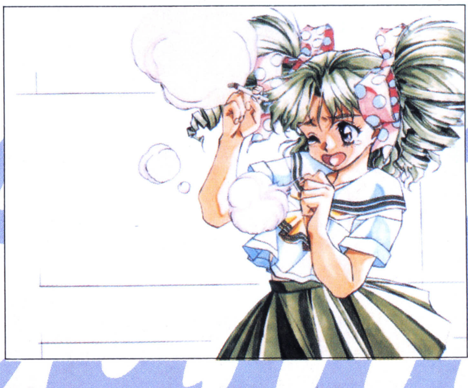

▶拡大や縮小をしても絵が乱れないのもフォトCDならでは。パソコンなら壁紙にすることもできるね。

©NEC Avenue, Ltd. ©JHV／HEADROOM ©COMPASS ©KSS ©Shar Rock

ビデオ&LD

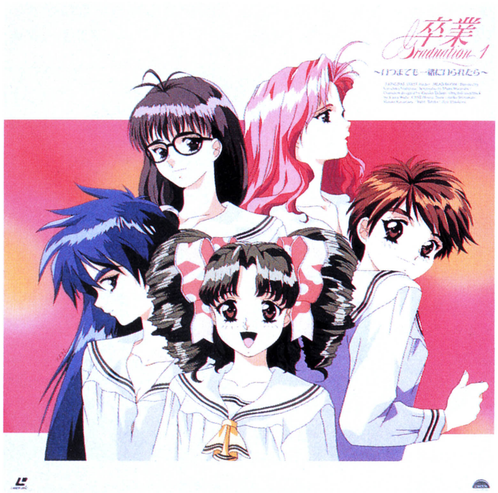

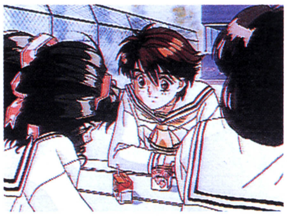

▲卒業VOL．1 ～いつまでも一緒にいられたら～ '95年1月21日発売／¥5、800／C　まみちゃんが主役だ。　マニア度…★★★

◀卒業前の思い出作りに、5人で旅行に行く予定を立てるのだが……。

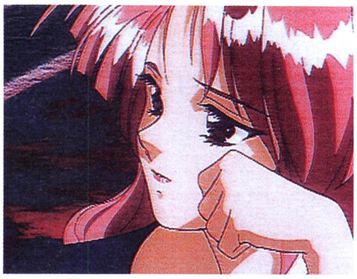

▼卒業VOL．2 ～それぞれの明日～ '95年2月21日発売／¥5、800／C　進路決定で悩む5人。　マニア度…★★★

◀他の4人が進路を決めていく中、卒業したら何をしたいのかわからず悩む麗子。

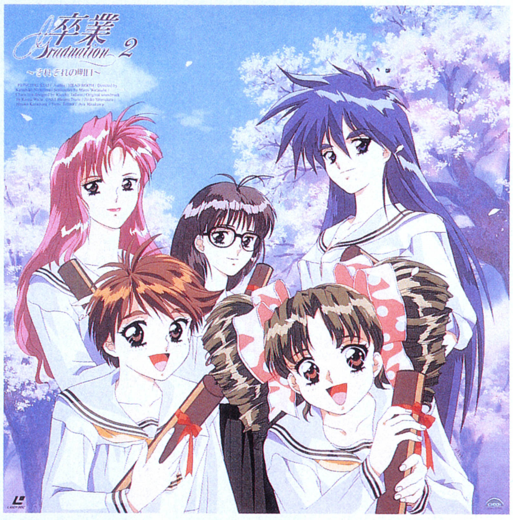

◀**卒業VOL．1 ～いつまでも一緒にいられたら～** '95年1月21日発売／¥5、800／C　キャラデザインは只野和子氏だ。　マニア度…★★★

▶卒業VOL．2 ～それぞれの明日～ '95年2月21日発売／¥5、800／C　静かなテンポで、しっとりと話を見せてくれる。　マニア度…★★★

CD

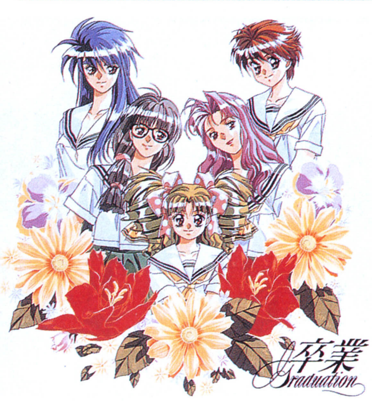

◀**卒業―Graduation―** '95年3月21日発売／¥2、800／B　PCエンジン版の主題歌などを収録した基本アイテム。　マニア度…★★

◀**OVA卒業主題歌／卒業～Graduation～** '95年1月21日発売／¥1、000／J　マニア度…★★★

◀**OVA聖羅ヴィクトリー主題歌／聖羅ヴィクトリー～花吹雪の乱～** '95年3月24日発売／¥1、000／J　マニア度…★★★

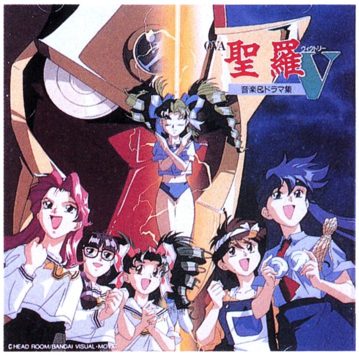

▲聖羅ヴィクトリー　音楽&ドラマ集 '95年4月21日発売／¥3,000／J　ドラマや主題歌も収録した豪華版。　マニア度…★★★

▶卒業―Graduation―～Teach Me Please～ '95年3月15日発売／¥2、800／I　マニア度…★★★

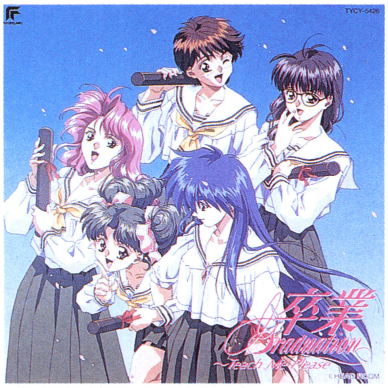

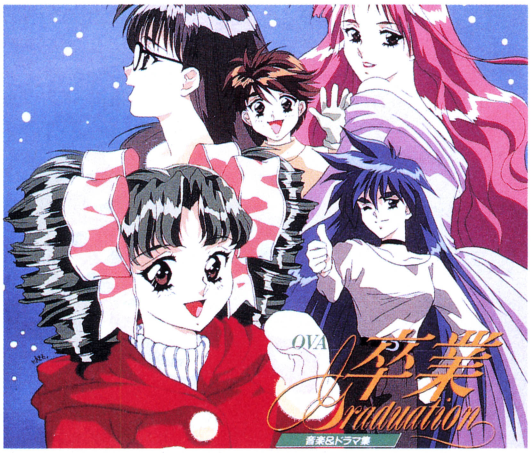

▲OVA卒業　音楽&ドラマ集 '95年2月21日発売／¥3,000／J　OVAのBGMと10年後が舞台のドラマを収録。　マニア度…★★★

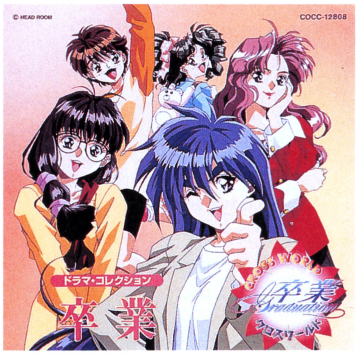

▲卒業クロスワールド・ドラマ・コレクション　卒業 '95年8月19日発売／¥2,800／K　他の卒業ワールドキャラも登場。　マニア度…★★

聖羅 VICTORY
ヴィクトリー
1

◀**聖羅ヴィクトリーVOL.1　花鳥風月乙女の舞！事件だよ、全員集合!!**　'95年6月25日発売／¥5、800／C　マニア度…★★★

聖羅 VICTORY
2

▶**聖羅ヴィクトリーVOL.2　波瀾万丈乙女のピンチ！　悪しき魔性に桜散る!?**　'95年8月25日発売／¥5、800／C　マニア度…★★★

▼**聖羅ヴィクトリーVOL.2　波瀾万丈乙女のピンチ！　悪しき魔性に桜散る!?**　'95年8月25日発売／¥5、800／C　マニア度…★★★

◀このアニメのドリルへのこだわりはすごいぞ！　戦闘シーンも動く、動く！

聖羅 VICTORY
ヴィクトリー
ORIGINAL VIDEO ANIMATION
2
C.MOON

聖羅 VICTORY
ヴィクトリー
『花鳥風月 乙女の舞！事件だよ、全員集合!!』
ORIGINAL VIDEO ANIMATION
1
C.MOON

▲**聖羅ヴィクトリーVOL.1　花鳥風月乙女の舞！　事件だよ、全員集合!!**　'95年6月25日発売／¥5、800／C　マニア度…★★★

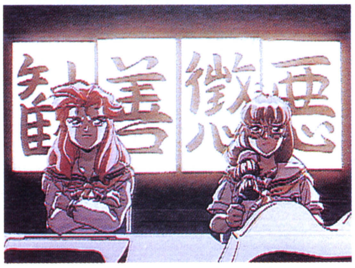

◀あの5人が、すべての設定を吹っ飛ばして暴れまくる！　テンポもいいし、おもしろいぞ！

CD文庫

電撃CD文庫 ベストゲームセレクション①
卒業 Graduation
第1学期 結成！うわさの5人組
DENGEKI CD BUNKO

▲**卒業～グラデュエーション～第1学期　結成！　うわさの5人組**　'93年8月25日発売／¥3,800／L　歌とドラマが満載のCDと、企画が満載のブックレットがひとつに。マニア度…★★★

電撃CD文庫 ベストゲームセレクション③
卒業 Graduation
第3学期 超えろ！涙の卒業試験
DENGEKI CD BUNKO

▶**卒業～グラデュエーション～第3学期　超えろ！　涙の卒業試験**　'94年2月25日発売／¥3、800／L　5人全員卒業するために、中本は新井の試験勉強を助ける。マニア度…★★★

電撃CD文庫 ベストゲームセレクション②
卒業
第2学期 学園祭は大騒ぎ！
DENGEKI CD BUNKO

▶**卒業～グラデュエーション～第2学期　学園祭は大騒ぎ！**　'93年10月25日発売／¥3、800／L　清華祭を舞台に、謎の少女エレナと5人組の戦いが……！　マニア度…★★★

卒業 Graduation SONG COLLECTION
電撃CD文庫 増刊①

◀**卒業～グラデュエーション～ソングコレクション**　'93年11月25日発売／¥2、800／L　CD文庫の歌とBGMを収録。　マニア度…★★★

MUSEUM PLUS

CD文庫を全巻購入すると……

CD文庫を3巻全部購入して、それぞれについている応募券をまとめて応募すると、5人の声優さんと古谷徹氏の楽しいおしゃべりトークを収録したスペシャルCDが入手できる特典があった。今でも持っていれば、マニア度★★★★★の価値はあるので、大事にしよう。

ジグソーパズル

卒業
Graduation
KIYOMI ARAI・MIKA KATO
SHIZUKA NAKAMOTO・REIKO TAKAGI
MAMI SHIMURA
卒業
〜グラデュエーション〜
GRADUATION

◀**卒業〜グラデュエーション〜**　'95年12月8日発売／￥1、000／108ピース／M　マニア度…★★★

卒業
Graduation
グラデュエーション
Shizuka Nakamoto
Reiko Takagi
Mika Kato
Kiyomi Arai
Mami Shimura

◀**ファイブガールズ**　'95年12月8日発売／￥1、500／300ピース／M　各キャラの声優さんのサインも印刷されているぞ。　マニア度…★★★

▶**中本静**　'95年12月8日発売／￥1、000／108ピース／M　同棲イベントで見られる、中本のエッチな姿をジグソー化。　マニア度…★★★

卒業
Graduation
Shizuka Nakamoto
中本　静
SHIZUKA NAKAMOTO

▶**高城麗子**　'95年12月8日発売／￥1、000／108ピース／M　高城のファッショナブルな私服姿を絵柄にチョイス。　マニア度…★★★

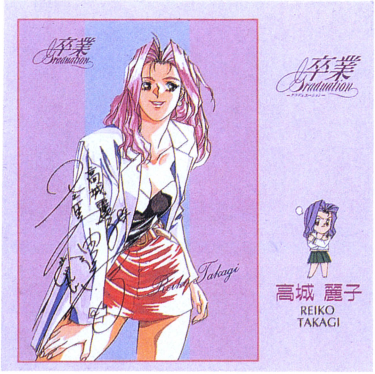
卒業
Graduation
Reiko Takagi
高城　麗子
REIKO TAKAGI

▶**志村まみ**　'95年12月8日発売／￥1、000／108ピース／M　まみちゃんのアイドル姿だ。ファンは絶対ゲットしたいね。　マニア度…★★★

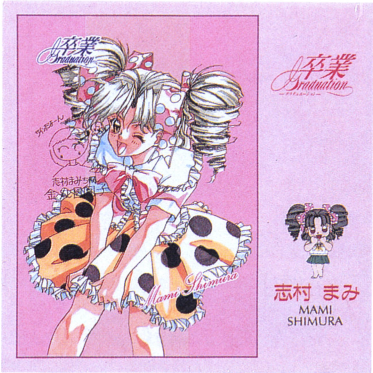
卒業
Graduation
Mami Shimura
志村　まみ
MAMI SHIMURA

卒業
Graduation
Mika Kato
加藤　美夏
MIKA KATO

◀**加藤美夏**　'95年12月8日発売／￥1、000／108ピース／M　ラフな着こなしがとっても似合ってる加藤の私服姿だ。　マニア度…★★★

▶**新井聖美**　'95年12月8日発売／￥1、000／108ピース／M　PCエンジン版の喫煙シーン。衣装がかっこいいね。　マニア度…★★★

卒業
Graduation
Kiyomi Arai
新井聖美
KIYOMI ARAI

卒業
Graduation

▲卒業ーGraduationー　'93年5月発売／￥1,800／500ピース／N　とても鮮やかな絵柄が印象的。　マニア度…★★★

MUSEUM PLUS

貴重なテレカを入手せよ!

テレカがたくさん発行されているのも、人気作品のひとつの目安。もちろん『卒業』も、市販されたものから、ソフトの販売促進用に作られた非売品まで、かなりの数が存在する。中古テレカショップなどでも、わりと流通しているので、興味のある人は、まめにお店をチェックして情報を仕入れてみては？

▶これはPCエンジン版発売記念の非売品。マニア度★★★★★のレアアイテムなのだ。

NEC
SUPER CD-ROM²
卒業
Graduation
©1993 NEC Avenue, Ltd. LICENSED BY HEADROOM
NEC Avenue, Ltd.

メーカー：L, メディアワークス　M, エポック社　N, ムービック　O, ホビージャパン　P, コスチュームパラダイス　Q, G－PORT

G'sミュージアムVol.1『卒業』シリーズ

書籍

卒業
センチメンタル・サマー
渡辺麻実
Graduation
電撃文庫

◀卒業　センチメンタル・サマー　'93年12月10日発売／¥520／L　北海道を舞台に、5人の高校最後の夏休みを描く。　マニア度…★★

卒業2
グッバイ・ガール
渡辺麻実
Graduation
電撃文庫

▲卒業2　グッバイ・ガール
'94年11月25日発売／¥520／L卒業間近のクリスマス。感動の完結編。　マニア度…★★

設定資料集
卒業
Graduation
—グラデュエーション—

◀卒業　設定資料集　'95年6月30日発売／¥2,000／N　ゲームに使われた原画を収録。竹井正樹氏の華麗なタッチを、心ゆくまで堪能しよう。　マニア度…★★

卒業
Graduation
Amusement anthology series

▲卒業アミューズメントアンソロジーシリーズ　'93年2月20日発売／¥980／O　マニア度…★★

▼卒業アミューズメントアンソロジーシリーズ2　'93年7月18日発売／¥980／O　マニア度…★★

卒業
Graduation
みんなでParty
高松亜矢

▲卒業みんなでParty　'94年1月30日発売／¥980／O
マニア度…★★★

▼卒業　コミック傑作選　'94年3月30日発売／¥950／L
マニア度…★★

卒業
Graduation

卒業
HAVE A GOOD DAY
真行寺たつや
Dengeki Comics

▲卒業　HAVE A GOOD DAY　'94年9月30日発売／¥950／L
マニア度…★★★

グッズ

卒業
Graduation
卒業 ～グラデュエーション～
My Sweet Pupil
CARD GAME
カードゲーム

◀卒業　My Sweet Pupil　'95年9月発売／¥2,300／N　『卒業』のカードゲームだ。　マニア度…★★

▲清華女子高等学校校章　'95年製造／Pプレミアムグッズ。
マニア度…★★★★

◀清華女子高等学校制服　'96年7月20日発売／¥29,800／P
マニア度…★★★★

フィギュア

◀1／8新井聖美　'95年発売／¥6,800／Q　特徴的な前髪をみごとに再現しているね。りりしい表情もナイスだ。高城だけはキット化されなかった。原型製作は早走馬氏。　マニア度…★★★★

◀1／8志村まみ　'95年発売／¥6,800／Q　あの複雑怪奇な髪型を、矛盾することなく再現しているのはビックリ！　ポーズもキャワユイネ。原型製作は智恵理氏。　マニア度…★★★★

◀1／8加藤美夏　'95年発売／¥6,800／Q　元気いっぱいのナイスポーズ。原型製作は南田香名氏。残念なことに、この4体は現在絶版。店頭在庫のみなので。もし見かけたら買っておこう！　マニア度…★★★★

◀1／8中本静　'95年発売／¥6,800／Q　中本らしい、おとなしいポーズでの立体化だけど、手のさりげない仕草など、細かいところにも気を抜いていない。原型製作は常塚弥深氏。　マニア度…★★★★

写真提供／㈱ホビージャパン

全17アイテム

卒業II

アイテムのメインはゲーム。少しずつマイナーチェンジをしながら各ハードに移植されている。まだ入手しやすいアイテムが多いぞ。

ゲーム

JHV
¥12,800
卒業II
Neo generation

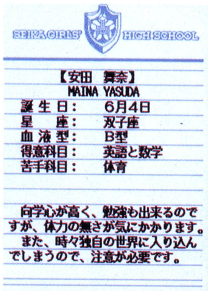
SEIKA GIRLS' HIGH SCHOOL

【安田　舞奈】
MAINA YASUDA
誕生日：　6月4日
星　座：　双子座
血液型：　B型
得意科目：　英語と数学
苦手科目：　体育

向学心が高く、勉強も出来るのですが、体力の無さが気にかかります。
また、時々独自の世界に入り込んでしまうので、注意が必要です。

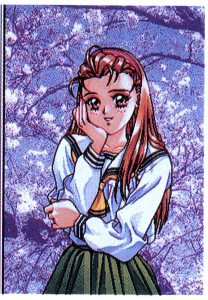

▲卒業II Neo generation PC-9801／'94年5月28日発売／¥12,800／A　前作の基本的なシステムはそのまま受け継ぎ、席順システムなどの新しい要素を追加した第2弾。キャラデザインは人気マンガ家のこばやしひよこ氏にバトンタッチ。本作は日系二世のブラジル娘のシンディ桜井や、お堅い生徒会長の石橋美佐子など、ちょっと変わったアクの強い生徒がそろっているぞ。　マニア度…★

▼卒業II Neo generation プレイステーション／'95年10月27日発売／¥5,800／B　FX版を手直しした移植作。CGやBGMの美しさは、さすがPSといったところ。　マニア度…★★

PlayStation
卒業II
Neo Generation

▲OPは、FX版と同じものが使われている。5人の歌うOPテーマに乗せて、問題児5人組がいろいろな表情を見せてくれる。

HE system
PC Engine
SUPER CD-ROM2
卒業II
Neo Generation

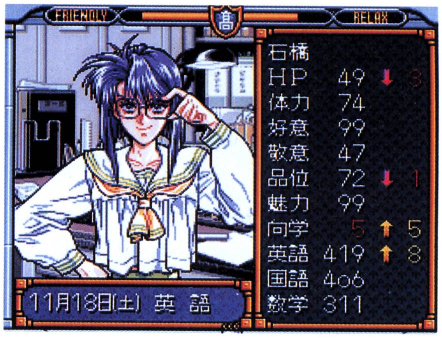
FRIENDLY
高
RELAX
石橋
HP　49　↓　3
体力　74
好意　99
敬意　47
品位　72　↓　1
魅力　99
向学　5　↑　5
英語　419　↑　8
国語　406
数学　311
11月18日(土)　英　語

▲卒業II　ネオ・ジェネレーション　PCエンジン／'94年12月23日発売／¥8,800／B　PC98版が発売されてから、わずか7カ月のスピード移植。CGや音声、イベントを追加し、PC98版より充実した内容になっている。アーケードカードにも対応しているのがうれしい。アクセス回数が大幅に減り、BGMもほとんどCDサウンドに変わったぞ。　マニア度…★

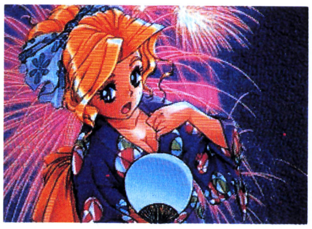

▲FXなら、イベントCGもこのクオリティで見られるぞ。もちろん声優さんのおしゃべりもバッチリ聞ける。

▲FX版はミニゲームが各キャラごとにひとつずつ追加されている。これはシンディのもぐらたたきゲーム。

PC-FX
NEC
卒業II FX
Neo Generation

◀卒業II FX　PC－FX／'94年12月23日発売／¥8,800／C　なんとPCエンジン版と同時に発売された、新世代機の移植作第1弾。ゲームバランスがPC98版やPCエンジン版に比べて難しめになっている。　マニア度…★★

Windows 95 Entertainment
卒業II
Neo Generation
GAMEBANK

◀卒業II Neo generation for Windows95　Windows95／'96年3月22日発売／¥9,800／D　一番最近の移植作になる。ゲーム以外のオマケも充実。アイコンや壁紙、サウンドデータを100種類以上も収録！キミのデスクトップが『卒業II』ワールドになるぞ！　マニア度…★★★

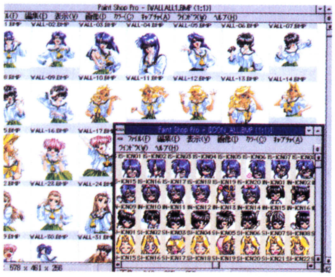
Paint Shop Pro - [WALLALL1.BMP (1:1)]
ファイル(F)　編集(E)　表示(V)　画像(I)　カラー(C)　キャプチャ(A)　ウインドウ(W)　ヘルプ(H)
Paint Shop Pro - [ICON_ALL.BMP (1:1)]
578 x 461 x 256

▶CGを16ビットカラー65、536色にグレードアップ。Win95用の解像度の高いモニターで、思う存分楽しもう！

卒業II SPECIAL
Neo Generation
3DO
Shar Rock

◀卒業II Neo generation SPECIAL　3DO／'95年11月22日発売／¥7,800／E　コンサート大会など、3DO版オリジナルの追加イベントもあるぞ。グラフィックも32,000色で美しさは保証済み。　マニア度…★★★

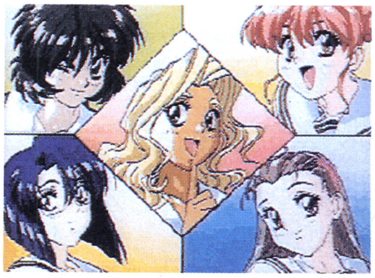

▶オープニングは3DO版オリジナルのアニメが使われているぞ。

卒業IIオリジナル原画集
Neo Generation
HOT-9502
卒業IIアルバム
全ての『卒業II』ファンに贈る
Shar Rock

◀卒業IIアルバム～卒業IIオリジナル原画集　フォトCD／'95年12月16日発売／¥4,800／E　ゲームに使用されたこばやしひよこ氏による原画を100点以上収録。絵の紹介には、『卒業II』の5人の声優さんの声が彩りを添える。　マニア度…★★

▶フォトデータと音声データを使った2種類のミニゲームも収録されている。フォトCDとしては珍しい試みだ。

メーカー名：A,ジャパンホームビデオ　B,リバーヒルソフト　C,NEC HE　D,ゲームバンク　E,シャーロック　F,角川書店　G,日本コロムビア　H,双葉社　I,毎日コミュニケーションズ

CDブック

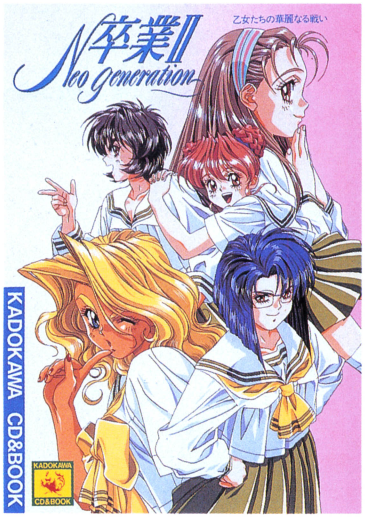
卒業II Neo generation
乙女たちの華麗なる戦い
KADOKAWA CD&BOOK

◀**卒業II～ネオ・ジェネレーション～乙女たちの華麗なる戦い** '94年6月27日発売／¥3、900／F 『卒業』の5人に病院送りにされていた教頭先生が、退院早々新しい問題児5人組と対決に！ 64ページの豪華ブックレットも内容充実。 マニア度…★★★

CD

▼**卒業II－ネオ・ジェネレーション－** '94年4月1日発売／¥2,800／G ゲームのOPテーマはもちろん、5人それぞれの楽しいテーマソングも収録されている。ミニドラマには、前作の5人が友情出演しているのも、うれしいサービスだ。マニア度…★★

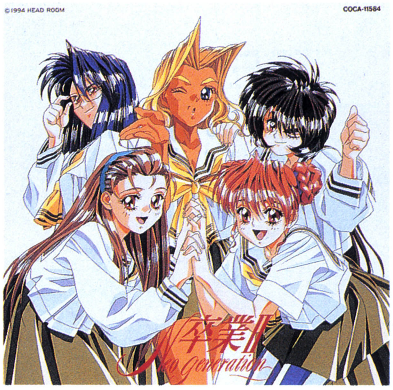
©1994 HEAD ROOM
COCA-11584
卒業II Neo generation

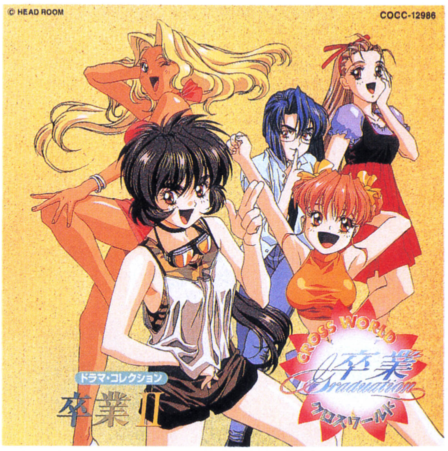
© HEAD ROOM
COCC-12986
ドラマ・コレクション
卒業II
卒業 Graduation
クロスワールド

▲**卒業クロスワールド・ドラマ・コレクション 卒業II** '95年10月21日発売／¥2,800／G PCM放送のCD化。5人は売れないたこ焼き屋のためにバイトをするが、校長にバレそうになる。じつは中間試験に向けての勉強会だったとでまかせを言ってしまった5人は、アリバイを正統化するため、しかたなく勉強を始めるが？ マニア度…★★★

書籍

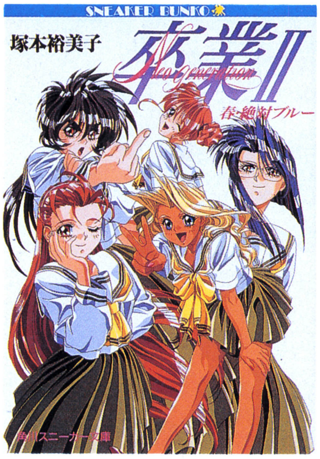
SNEAKER BUNKO
塚本裕美子
卒業II Neo Generation
春・絶対ブルー
角川スニーカー文庫

◀**卒業II 春・絶対ブルー** '94年3月1日発売／¥470／F なんとPC98版のゲームの前に発売された、彼女たちの学園生活をつづった小説。ゲームよりも現実の女子高生に近い5人が新鮮に感じられる。 マニア度…★★★

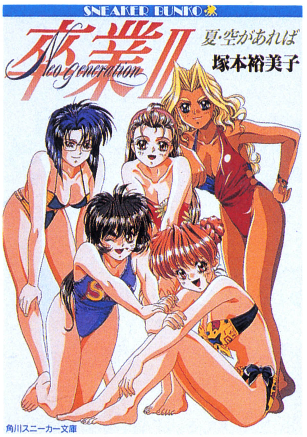
SNEAKER BUNKO
卒業II Neo Generation
夏・空があれば
塚本裕美子
角川スニーカー文庫

▲**卒業II 夏・空があれば** '94年8月1日発売／¥430／F 夏休みの5人の生活。舞奈のちょっと大胆な一面が見られるぞ。 マニア度…★★★

▼**卒業II 秋・それなりにメランコリー** '94年12月1日発売／¥470／F 体育祭を舞台に、ちょっとミステリアスなストーリー。 マニア度…★★★

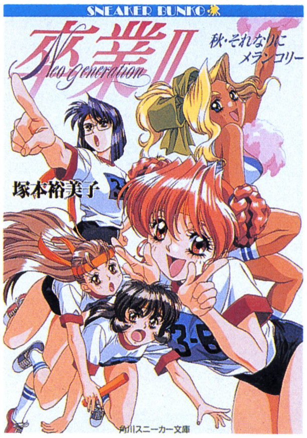
SNEAKER BUNKO
卒業II Neo Generation
秋・それなりにメランコリー
塚本裕美子
角川スニーカー文庫

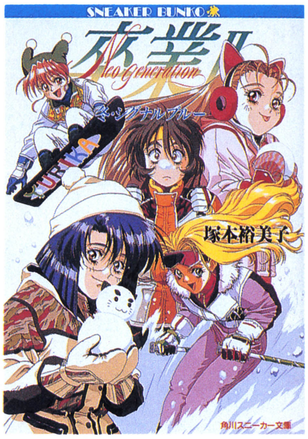
SNEAKER BUNKO
卒業II Neo Generation
冬・シグナルブルー
塚本裕美子
角川スニーカー文庫

▲**卒業II 冬・シグナルブルー** '95年5月1日発売／¥470／F 高校最後の冬休みをスキー場で過ごす5人。そこで妙な事件が……。マニア度…★★★

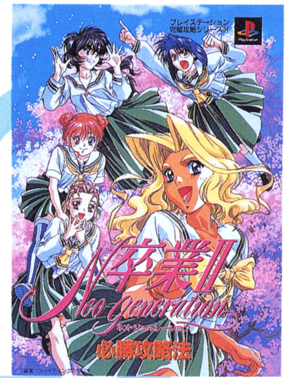
プレイステーション完璧攻略シリーズ
PlayStation
卒業II Neo Generation
必勝攻略法

▲**卒業IIネオ・ジェネレーション必勝攻略法** '96年1月20日発売／¥900／H PS版の攻略本。表を多用しているので、プレイ中の確認などもしやすく、使いやすい。 マニア度…★★★

▼**卒業IIプレイステーション版公式ガイド** '95年12月20日発売／¥1,100／I ゲームの進めかたや女の子の状態の見方、エンディングなど、項目ごとにページを割いているので、読みやすい本だ。マニア度…★★★

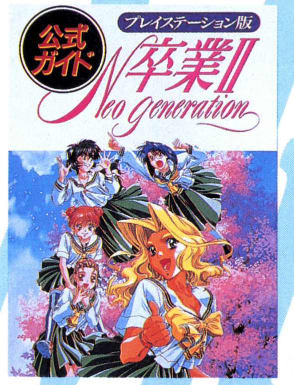
公式ガイド
プレイステーション版
卒業II Neo generation

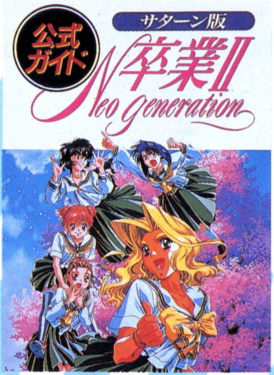
公式ガイド
サターン版
卒業II Neo generation

▲**卒業IIサターン版公式ガイド** '95年12月15日発売／¥1,100／I 本の構成など、変更点以外はPS版公式ガイドと同じ。比べながら読むと、それぞれのゲームの違いがわかっておもしろい？ マニア度…★★★

MUSEUM PLUS

マニアなら同人誌もチェックしたい!

『卒業』の竹井正樹氏も、『卒業II』を担当したこばやしひよこ氏も、コミケなどの同人誌即売会に積極的に参加しているのは有名な話。右のこばやしひよこ氏の『卒業II』原画集のように『卒業』関連の同人誌を出していることもあった。まめに同人誌即売会に足を運べば、こんな掘り出し物に出会えるかも？

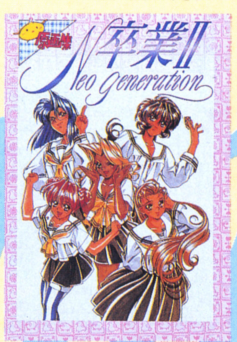
卒業II Neo Generation

©JHV／HEADROOM／TENKY ©RIVERHILL SOFT INC. ©NEC Home Electronics,Ltd. ©Shar Rock

全6アイテム

卒業R

『卒業』が実写版で登場！　まるで違うゲームみたいだけど、ゲームはれっきとした『卒業』だぞ。

ゲーム

▼あの名作を忠実に実写で再現！　どの女の子も原作に負けず劣らず個性的で魅力的だぞ。ゲームのとき興味なかった子が好きになる人もいるかも。

▲卒業R Macintosh／'96年2月25日発売／¥8,800／A　あらゆる機種に先駆けて登場。CD－ROMだから音声やムービーデータも盛りだくさんだ。
マニア度…★★★★

◀卒業R～Graduation Real Windows95／'96年5月31日発売／¥5、800／C　イベントシーンは彼女たちのムービーが見られる。
マニア度…★★★★

▼卒業R～Graduation Real プレイステーション／'96年3月8日発売／¥5,800／A　PSはふつうの『卒業』がないのでコレを買おう！
マニア度…★★★★

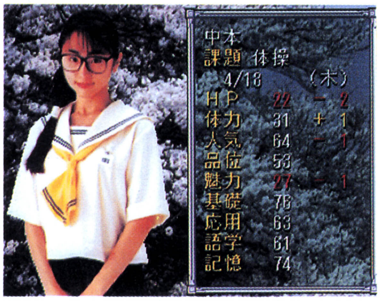
中本
課題 体操
4/18 (木)
HP 22 －2
体力 31 ＋1
人気 64 －1
品位 53
魅力 27 －1
基礎 78
応用 63
語学 61
記憶 74

▲内容は、他の機種のものと基本的に同じ。PC－FX版の発売も待たれるところ。

◀キミのマックが毎日違う彼女たちで飾られるぞ。

▶卒業Rめくり　Macintosh／'96年2月20日発売／¥4,800／B　キミのマックにインストールすれば、万年日めくりカレンダーとして使えるのだ。Windows95版も近日発売予定だ。
マニア度…★★★★

書　籍

▶卒業Rプレイステーション版公式ガイド　'95年5月1日発売／¥1、000／D　パラメータのチェックなど、この手のゲーム攻略には欠かせない。
マニア度…★★★★

Game Fan Books
卒業 Graduation Real
プレイステーション版 公式ガイド

卒業 Graduation Real
写真集

◀卒業R写真集　'96年3月15日発売／¥2、500／D　写真集ならば、いつでもどこでも彼女たちに会えるぞ。
マニア度…★★★★★

全6アイテム

卒業M

女の子をターゲットに、他の『卒業』とは違った展開を見せる、男子校版『卒業』が『M』だ。

ビデオ&LD

▼Mvp　'96年5月25日発売／¥3,800／A『卒業M』の5人の魅力が存分に堪能できるミュージッククリップアニメ。声をあてている人気声優の歌うシーンもたっぷりある。こういう『卒業』もおもしろい？
マニア度…★★★★

▲Mvp　'96年5月25日発売／¥3,800／A　こちらはビデオ版。初回生産分は、封入特典としてE.M.Uデータブックが入っている。
マニア度…★★★★

C　D

卒業M
E.M.U
僕たちの方程式
~rule~

▲俺たちの方程式～rule～　'95年11月21日発売／¥1,100／E　歌のうまい声優ばかりなので聞きごたえあるぞ。　マニア度…★★★★

◀Girl　'96年1月20日発売／¥2、800／E　ヴォーカル曲を集めたファーストアルバム。
マニア度…★★★★

◀卒業クロスワールド・ドラマ・コレクション　卒業M　'95年9月21日発売／¥2、800／E
マニア度…★★★★

グッズ

▶誠龍高校校章　'96年製造／J　プレミアムグッズ。これをつければキミもモテモテ（笑）。
マニア度…★★★★

メーカー:A,バンダイビジュアル　B,創通エージェンシー　C,NECインターチャネル　D,毎日コミュニケーションズ　E,日本コロムビア　F,コスチュームパラダイス　G,イースリースタッフ　H,エポック社　I,新紀元社　J,角川書店

全5アイテム

卒業クロスワールド

『卒業』の世界に『卒業Ⅱ』『卒業M』『お嬢様捜査網』のキャラがクロスオーバーするシリーズ。

ゲーム

▼12人のキャラが登場する恋愛AVG。女の子のハートをつかめ！

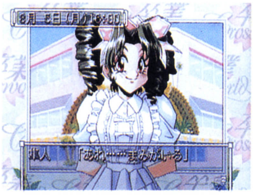
8月 8日（月）13:00
雄人　「あれ……まみがいる」

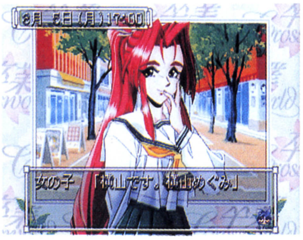
8月 8日（月）17:00
女の子　「横山です。横山めぐみ」

▲このゲームだけのオリジナルキャラがふたり登場するぞ。街を歩くことで、女の子のさまざまなイベントに出会える。

卒業 Crossworld
PlayStation

◀**卒業～クロスワールド**　プレイステーション／'96年6月14日発売／¥6、800／G　『卒業』シリーズの12人との触れ合いを楽しむ。　マニア度…★★★

書籍

卒業 ～クロスワールド～
出会いはメロディアス
角川スニーカー文庫

▶**卒業～クロスワールド　出会いはメロディアス**　'96年1月1日発売／¥500／J　『卒業』2作の女の子が一堂に会しての競演。コミカルなノリが楽しい。　マニア度…★★★

ジグソーパズル

▶**卒業～クロスワールド**　300ピース／'95年12月8日発売／¥1、500／H　20キャラが勢ぞろいしたイラストが絵柄だ。　マニア度…★★★

CROSS WORLD
卒業
クロスワールド

CD

▶**卒業～クロスワールド～オールスターズON STAGE**　'95年11月21日発売／¥5、000／E　マニア度…★★★

卒業
CROSS WORLD
ALL STARS
ON STAGE
COCC-13039

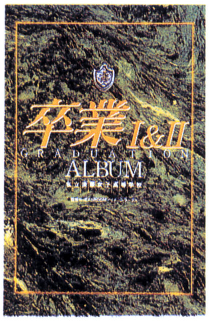
卒業Ⅰ&Ⅱ
GRADUATION
ALBUM

◀**卒業Ⅰ&ⅡALBUM**　'95年12月28日発売／¥2、000／I　『クロスワールド』の本ではないけど、パソコン版の『卒業』『卒業Ⅱ』のふたつのタイトルの設定資料と攻略法が、これ1冊にまとめてある。　マニア度…★★

MUSEUM PLUS　ますます広がる卒業ワールド

『卒業』発売当時は、世界観に関する設定はほとんどなかった。だが『卒業Ⅱ』や、CDドラマ、小説などが発表されるにしたがって、少しずつ彼女たちの周辺が作られていった。親の職業、家庭環境、趣味……。

やがて、プレイバイメイルゲームで『卒業～クロスワールド』がスタートし、彼女らの街の詳細な設定が作られるようになる。

こうなると、キャラが、世界が、個性を持つようになる。同じキャラを使って違うゲームが作られ、さらに世界が深まっていく。今後も『卒業』の設定から新しいヒロインたちが誕生するだろう。

最後に、現在発表されている『卒業』から派生したタイトルと、それぞれの展開を見てみることにしよう。

結　婚

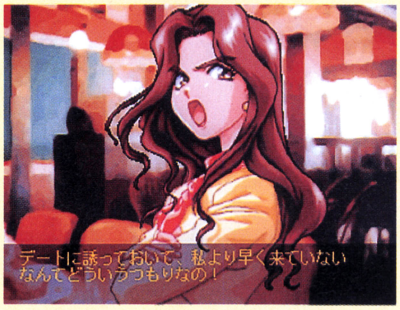
デートに誘っておいて、私より早く来ていないなんてどういうつもりなの！

『卒業』のキャラと結婚を前提にした交際をする。そんな設定のゲームがこのシリーズ。ゲームは一種の恋愛SLG。SS版は女性の立場でもプレイできて『卒業M』のキャラと交際できる（！）。

OVAや小説、PSで改良版が出るなど、今後も注目のシリーズである。

お嬢様捜査網

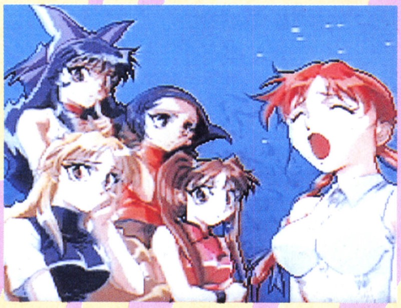

清華学園の5人の女の子が活躍するシリーズ。FXでゲームが発売された。他のシリーズと違うのは、5人とも行動力バツグンのスーパーギャルで、高城麗子もビックリするほどの金持ちだってことだ。他の『卒業』シリーズとは、違った雰囲気を持つシリーズ。

センチメンタル グラフティ

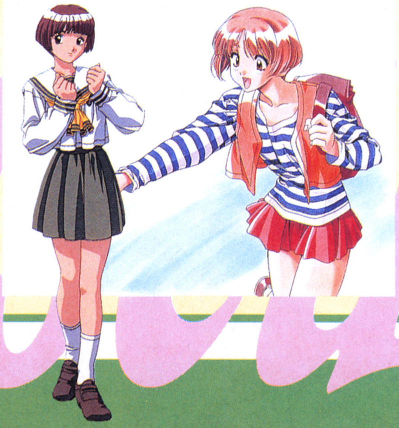

NECインターチャネルのSS版新シリーズ。転校をくり返した主人公が、過去に出会った女の子たちと再会して、新しい思い出を作っていく恋愛SLGだ。その女の子のひとり、星野明日香は清華女子高の生徒なのだ。『卒業』シリーズとの関係が気になるね。

©HEADROOM／バンダイビジュアル／NEC Interchannel,Ltd.　©INCREMENT P CORP.
©マーカス　©M2 CO.,LTD.　©SOFIX　©SHOGAKUKAN PRODUCTION　©WESTONE

「彼女が電撃文庫な理由（わけ）。」

※①剣を持って微笑んでいる彼女はルーベット。電撃文庫で人気爆発中の「極道くん漫遊記外伝」の主人公。 スタイル抜群の※②美少女アクションスターです。電撃文庫には彼女のようなファンタジーあふれる夢と冒険がいっぱい。今年の夏は電撃文庫で、君も彼女と冒険の旅に出てみよう。

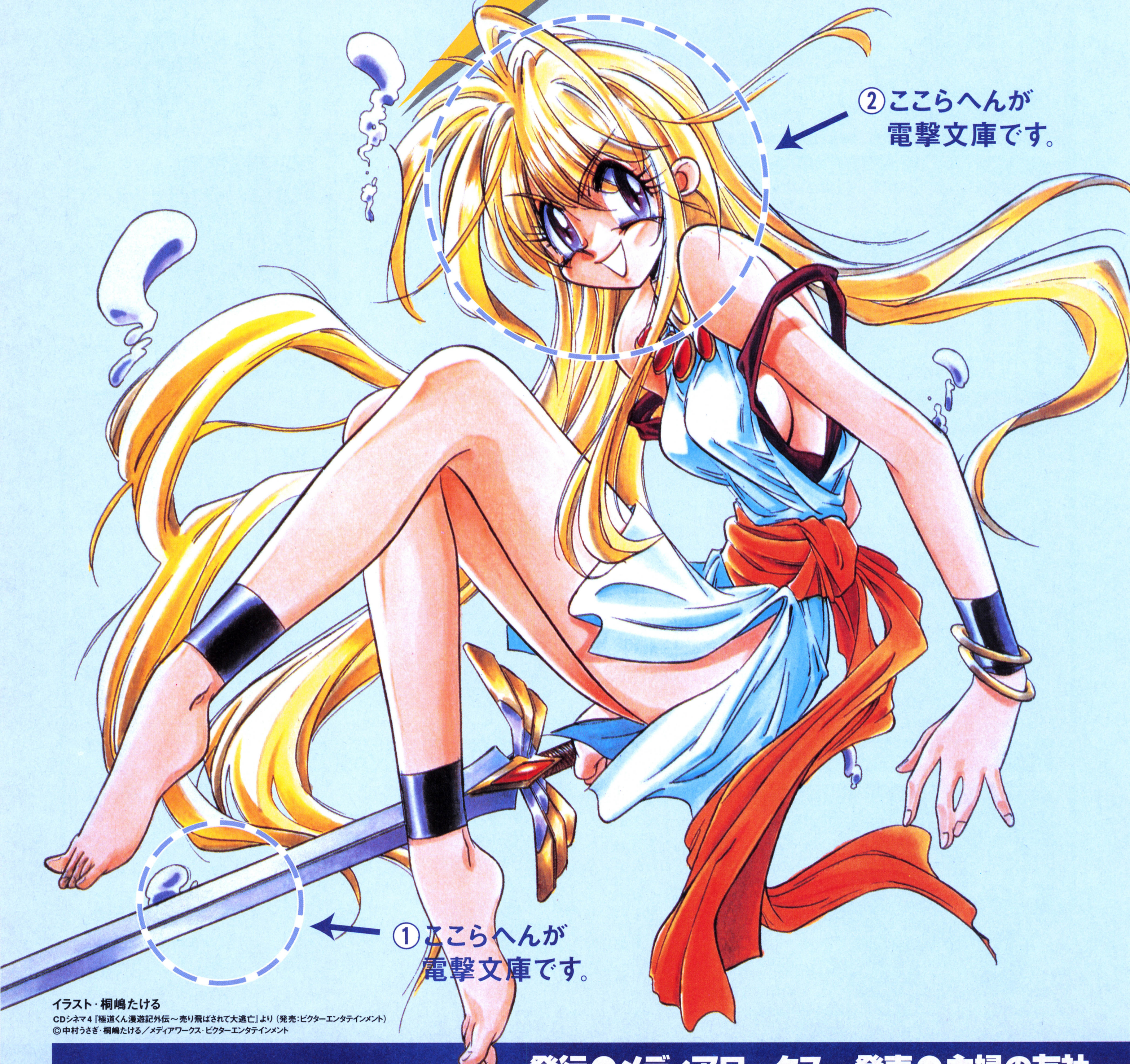
②ここらへんが
電撃文庫です。
①ここらへんが
電撃文庫です。

イラスト・桐嶋たける

CDシネマ4『極道くん漫遊記外伝～売り飛ばされて大逃亡』より（発売：ビクターエンタテインメント）

©中村うさぎ・桐嶋たける／メディアワークス・ビクターエンタテインメント

発行●メディアワークス　発売●主婦の友社

最新刊！ 8月10日発売!!

ソーサラー狩り
爆れつハンター Special③
あかほりさとる／イラスト・臣士れい　定価500円

シバルバー①
封土への下降
篠崎砂美／イラスト・木村明広　定価520円

極道くん漫遊記外伝4
王子と叔父貴とおかしなヤツら
中村うさぎ／イラスト・桐嶋たける　定価580円

さらば愛しき大久保町
田中哲弥／イラスト・此路あゆみ　定価580円

小説　央華封神1
燃える星の宿命（さだめ）
友野　詳／イラスト・田沼雄一郎　定価520円

邪鬼が来る！
谷　登志雄／イラスト・草河遊也　定価580円

夏の電撃文庫フェア'96

夏の電撃文庫フェア・全国有名書店にて開催中！

創刊3周年記念
大プレゼント実施中!!
くわしくは書店で

ソーサラー狩り
爆れつハンター①~⑥
あかほりさとる／イラスト・臣士れい
①②⑥ 定価500円 ③～⑤ 各定価520円

漂流伝説クリスタニア
全4巻
水野　良／イラスト・うるし原智志
①定価540円 ②③各定価520円 ④定価500円

JAJA姫武遊伝
①・②
中村うさぎ／イラスト・衣谷　遊
① 定価580円　② 定価520円

エメラルドドラゴン
上・下巻
飛火野耀／イラスト・木村明広
上・下巻 各定価500円

極道くん漫遊記外伝
1～3
中村うさぎ／イラスト・桐嶋たける
1・定価520円 2・定価580円 3・定価560円

エメラルドドラゴン
竜を呼ぶ少女
篠崎砂美／イラスト・木村明広
定価540円

五霊闘士オーキ伝①~④
土門弘幸／イラスト・よしみる
① 定価540円　② 定価520円
③ 定価560円　④ 定価560円

東京SHADOW
全4巻
西谷　史／イラスト・若菜等+Ki
各定価520円

新フォーチュン・クエスト
①~③
深沢美潮／イラスト・迎　夏生
①② 各定価600円　③ 定価560円

女神天国（パラダイス）
アストロスターを探せ！
千葉克彦／イラスト・好実昭博、宮須弥
定価520円

電撃ゲーム文庫

RPGリプレイ
封印伝説クリスタニア
水野　良とグループSNE／イラスト・宝谷幸稔
定価700円

RPGリプレイ
漂流伝説クリスタニア
水野　良とグループSNE／イラスト・宝谷幸稔
定価640円

央華封神リプレイ
1・2
友野　詳とグループSNE／イラスト・田沼雄一郎
1・定価740円　2・定価780円

速報！ 深沢美潮の新シリーズ **デュアン・サーク①**
魔女の森〈上〉
イラスト・おときたたかお　予価500円
9月10日発売!!

※定価はすべて税込みです

©ライトスタッフ／グローディア／メディアワークス ©女神天国建設委員会 ©西谷史・シップス／メディアワークス ©TAITO CORP.

お問い合わせ▶03・5280・7550（主婦の友社営業部）

ときメモ探偵団

第6回

イベントにCDドラマときめく夏は今が本番!!

この号が発売されるころは全国キャラバンの真っ最中。『ときメモ』ファンの夏も本番って感じだね。そして夏といえばビーチということで、今回は探偵団初の『プライベートコレクション』ネタ。諸君が世界で一番行ってみたい海岸、伊集院家のビーチを調査するぞ。

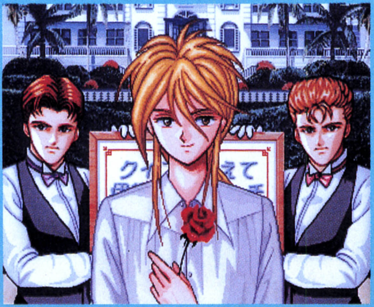

調査報告 プライベートコレクション

これが伊集院私設ビーチだ

基本的な立地条件は、植物の生育状況から熱帯地方に位置すること、影の向きからして方位は沖が北になることが推測できる。移動手段は、海外の場合、ドラマにも登場した伊集院家の巨大船舶で1週間ほどかけて行くはず。広大な伊集院家の一部(！)だった場合は、ヘリで移動か。やはり船舶で優雅に、というのが伊集院らしいやり方だろう。

3 海岸2

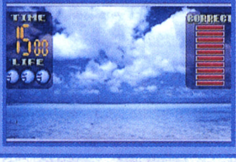

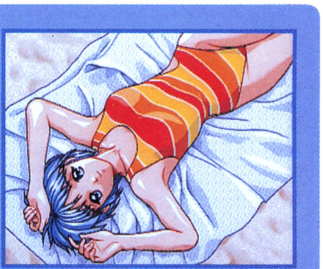

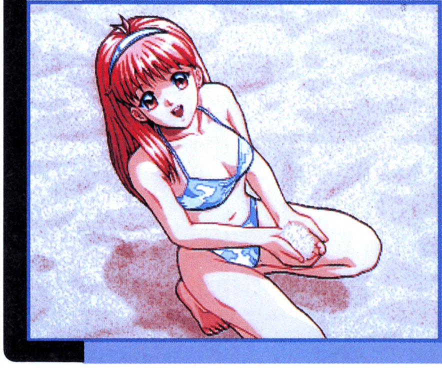

遠浅で波の静かな海。おそらく海岸は凹型を描く形になっているのだろう。潮の流れの影響も少ないようだ。詩織のクリアCGでは当たり前のように星の砂が取れているが、日本にはそんな海岸はほとんどない。やはり海外なのだろうか。

4 海岸3

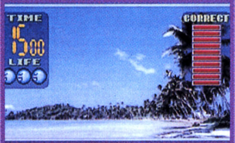

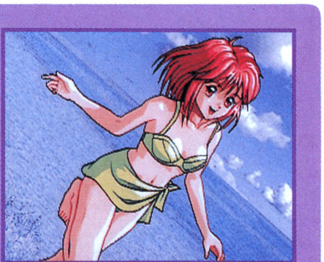

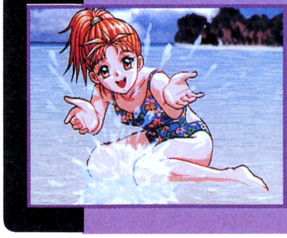

背景の画面右寄りにかすかに見える白い建物が、伊集院邸のプールがある場所のようだ。とすれば、ここは伊集院邸の西側にあたる。また、画面左寄りには2〜3km程度離れて森林が見えている。海岸沿いのヤシの木は、美観以外にも風よけの意味があるかも。

1996 KONAMI ALL RIGHTS RESERVED.
＊画面写真はPS版『プライベートコレクション』のものです。

1

民家

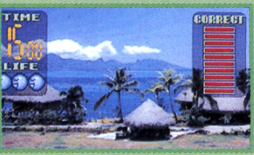
TIME
15:00
LIFE
CORRECT

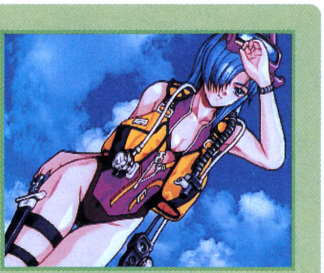

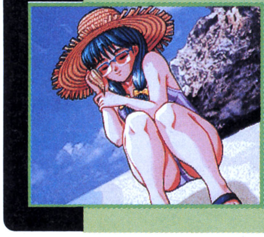

島の先住者が住んでいるかのような、南国情緒あふれる家が建ち並ぶ。本当に人が住んでいるのか、単なるデザインとして建てたのか、それともリゾート施設のひとつとして経営しているものかは不明。伊集院家の私設ビーチとしての役目を考えた場合、デザインのひとつと考えるのが妥当だろう。

2

海岸1

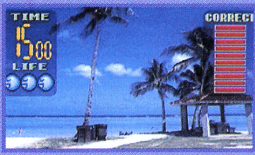
TIME
15:00
LIFE
CORRECT

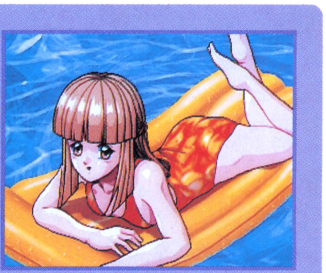

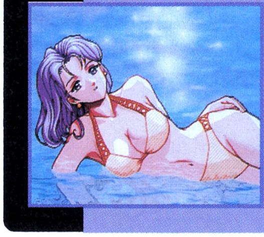

遠くから海を映した形の背景から、この海岸がかなりの広さを持っていることが想像できる。最低でも東西10㎞の海岸線が伸びていると思っていいだろう。クイズに勝ち抜けばこの一帯が貸し切りになるのだから、かなり豪華な景品だし、好雄をはじめとする他の参加者がいるらしいのも納得。

私設ビーチ全体マップ

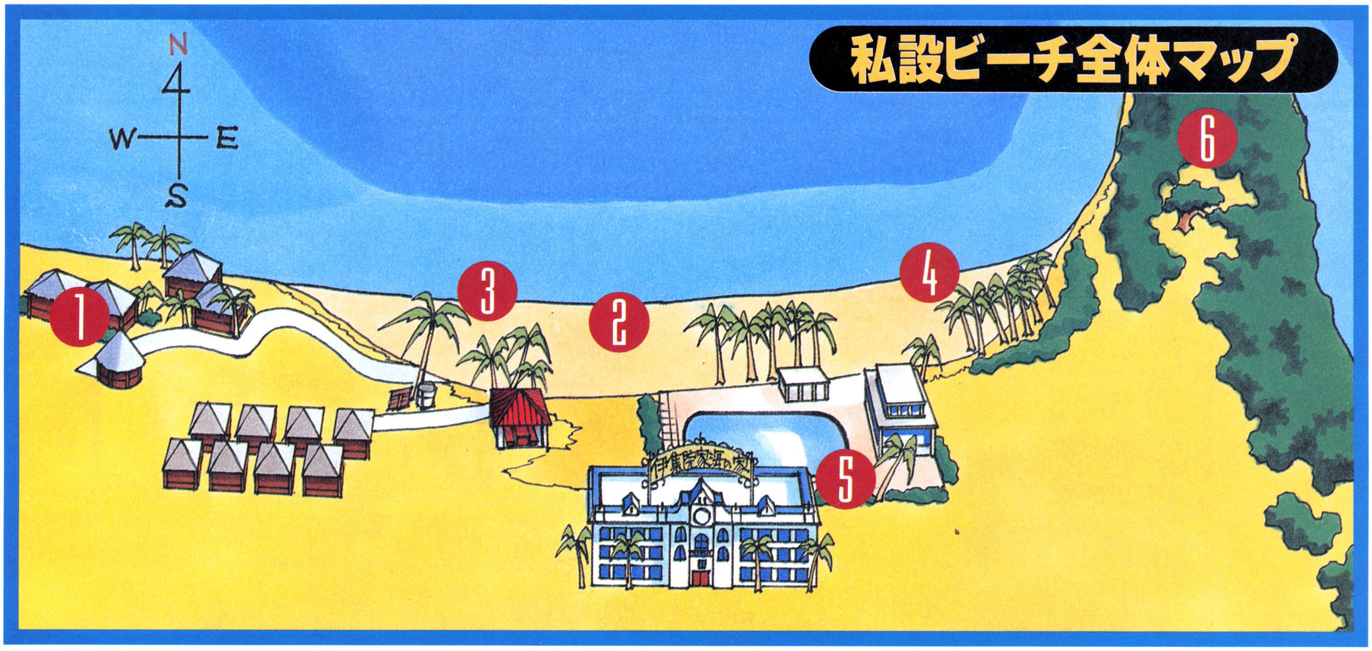
N
W
E
S
1
2
3
4
5
6
伊集院家海の家

5

伊集院邸(プール)

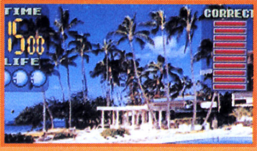
TIME
15:00
LIFE
CORRECT

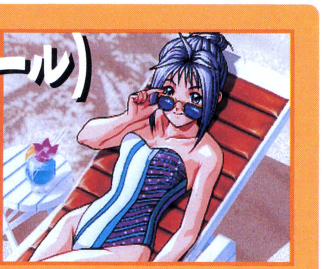

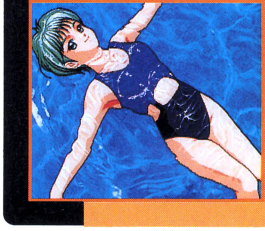

海岸に近い位置にあるプールサイドで、ここの右側に本館が建っているようだ。プールの形状はおそらく円形。広さは、円が描く弧の感じとデッキチェアの大きさを考えると、直径で30mくらいか。クリアCGの片桐さんは、ここのデッキチェアを海岸に持ってきた(持ってこさせた)のだろう。

6

森

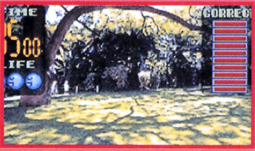
TIME
15:00
LIFE
CORRECT

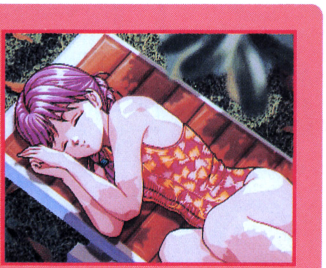

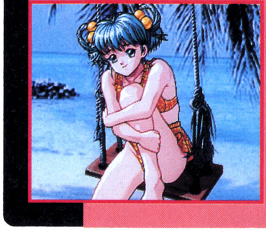

海岸やクリアCGで何度も見かけた、島の突端にある森林部の付近と思われる。自然の状態でヤシの木が生えているということは、この島が少なくとも九州・沖縄より南に位置しているといえる。超巨大ドームにおおわれた人工島ということは、さすがにないと思うが……。

イラスト／小野広喜

特報！コナミから2大ニュース!!

NEWS 1

Windows95に本格参入

『ときメモ』関連は3タイトル登場

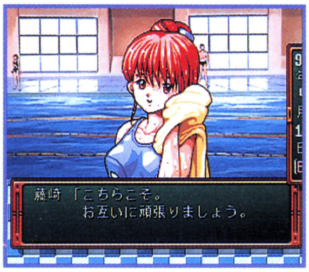

▶PS版やSS版とどう変わるかも楽しみだね。（写真はSS版）

Windows95は、世界でもっとも注目を集めているパソコン用ＯＳ。発売日の全国的な盛り上がりは記憶に新しいよね。登場以来さまざまなメーカーがこのＯＳ用のゲームを出している中、ついにコナミも95用ソフトの提供を発表した。そして発表された５タイトルの中には、『ときめきメモリアル〜forever with you〜for Windows95（仮）』と『ときめきメモリアル対戦ぱずるだま for Windows95（仮）』の名前があったのだ。ゲーム以外にも、以下に紹介する『きらめき宝石箱』も発表され、合計で３タイトルが95で登場予定になっているぞ。『ときメモ』の壁紙の上で、ふたつのゲームを起動させる日が待ち遠しい！

●Windows95●コナミ●9月発売予定●¥4,800●ETC

■動作環境

●本体
i486SX以上のCPUを搭載したコンピュータ
●メモリ
8M以上（16M以上推奨）
●ディスプレイ
640×480以上、256色以上表示可能なもの
●音源
Windows対応の音源ボード
● CD-ROMドライブ
倍速以上
●ハードディスク
空き容量15M以上（インストールする内容により、増える場合があります）
●OS
Windows95専用

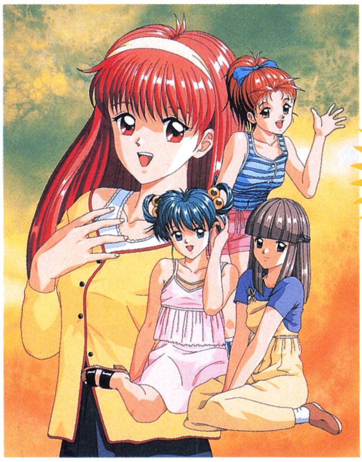

きらめき宝石箱™

ときめきメモリアル スクリーンセーバー集第１集

記念すべき第1弾

スクリーンセーバー集はゲームではなく、ウィンドウズ画面を飾るためのオプション。この第１集では、藤崎詩織、美樹原愛、早乙女優美、館林見晴の計４人が登場。彼女たちのビジュアルや音声が、パソコンで自由に扱えるのだ。用意された機能は以下の４つ。ゲームに登場したグラフィックに加え、オリジナルＣＧも満載されるとのこと。さらにはおまけとして、コナミイメージガールの、栗林みえちゃんの動画もプラスされているぞ。

キミのパソコンをときめき一色に！

●スクリーンセーバー集

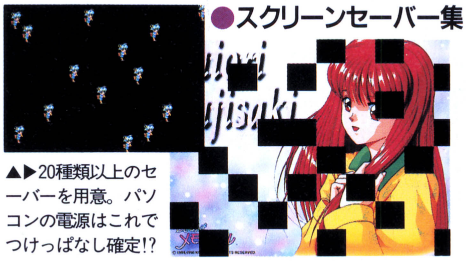

▲▶20種類以上のセーバーを用意。パソコンの電源はこれでつけっぱなし確定!?

▼ウィンドウズの背景を彩る画面が、この壁紙なのだ。

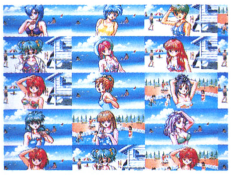

●壁紙集

●音声・音楽集

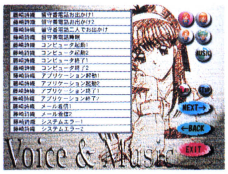

▲ドラマＣＤのセリフ集みたいな音声を組み込めるのか？

●CG集

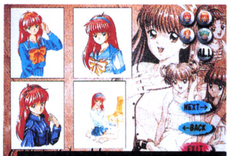

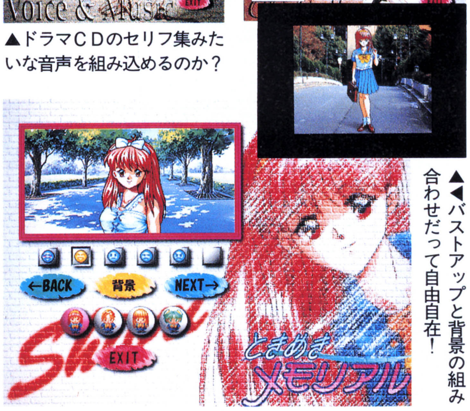

▲◀バストアップと背景の組み合わせだって自由自在！

SS版を発売したばかりのコナミから、早くも新タイトルの発表！　しかも今回は『ときメモ』のパソコン版初登場となるのだ。関連グッズも山盛りで、ファンはどれも目を離せないぞ。

NEWS 2 ときメモグッズも大量リリース決定

クレーンゲームの景品

第3弾はイッキに6種類11セットが登場！今回はほとんどの景品に12人の女の子全員の絵柄が用意され、1セット6人ずつで出荷されるのだ。また、これと同時にマグカップなど、以前に登場した5種類の景品の再販も決定。まだ手にしてない人は、このチャンスを逃すな！

ときめきソーラー電卓

ときめきキーホルダー

ときめきピンズ

※この商品は９月登場予定です。

ときめきトランプ

※この商品は９月登場予定です。

ときめきうちわ

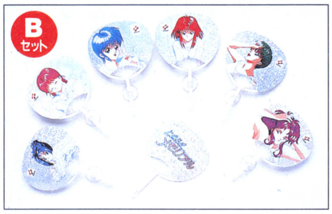

ときめきTシャツ

ジグソーパズル

ジグソーパズルコレクション第4弾は、7月26日に6タイトルが登場した。500ピースは特に品薄が予想されるので、まだの人はお早めに！

500ピース

「手作りサンド」は、108ピース以外では初めての、女の子ひとりの絵柄。虹野ファンの取るべき道はひとつだ。価格は各￥2,000(税込)。

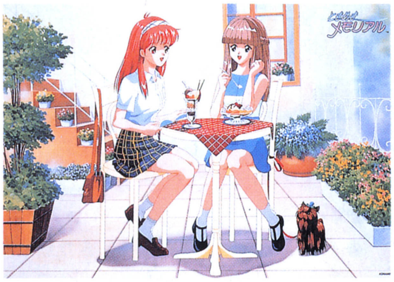

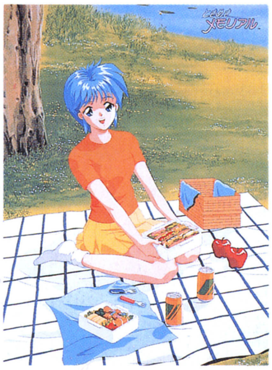

▲「ときめきメモリアル・日曜日」
▶「ときめきメモリアル・手作りサンド」

108ピース

108ピースシリーズは4人の女の子の絵柄が新登場。これでめでたく女の子12人全員の絵柄が出そろったことになるぞ。ジグソーに興味がない人も、お気に入りの女の子の絵柄くらい作ってみてはいかが？　コレクター諸君もちゃんと作成用のジグソーも買おう。価格は各￥1,000(税込)。

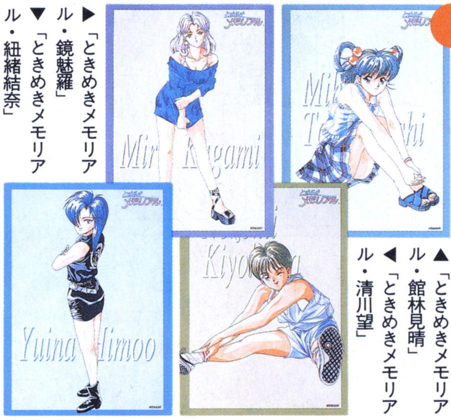
Miri Kagami
Mihari Tatebayashi
Yuina Himoo
Kiyokawa

▶「ときめきメモリアル・鏡魅羅」
▼「ときめきメモリアル・紐緒結奈」
▲「ときめきメモリアル・館林見晴」
◀「ときめきメモリアル・清川望」

ハートときめく読者ページ

きらめきネットワーク
KIRAMEKI NETWORK

■某ラジオ番組の靴ヒモ、ベル、クリップみたいな、いわゆる「ときメモラーの証」はないんでしょうか？　コナミさん、作りません？(笑)　　埼玉県　土筆さん

●彼らが周囲に発しているオーラで判別すべし。しかし当編集部内は、「エヴァ」や「ウエピー」その他の波動が強すぎて判別不可。

■私の知っているゲーセンでは、『ときめき』ソングしか流れません。ウソじゃないッス。　　千葉県　虹翔天馬さん

●チェッ、「ウソだ～!?」と言いたかったぜ。

■虹野さんのお弁当イベントが6回も起きて、デートも月1回必ずして、根性も160あったのに、告白してきたのは藤崎さん。どうしてだろう？　　石川県　MSKさん

●ぬ、キミの発言で、全国の詩織未攻略な人最低10人の傷心度がアップした模様。もう少しで好雄からの電話だ。がんばれ！

■「さわやかぶどう」が「さわぶー」なら、「たてばやしみはる」は「たてばー」ですか？　　千葉県　ときメモは三たびやってくるさん

●惜しい!!　鼻からブドウ果汁95%残りは鼻水が飛び出すくらい惜しいっ!!(某語り部調)　それはさておき、その理論だと「たてみー」になるはずですが、いかがなもんでしょ。

■母が虹野を見てひと言。「これ、清川虹子ってのでしょ？」　　千葉県　メテオさん

●キミ、素直にネタだと言いたまえ(笑)。

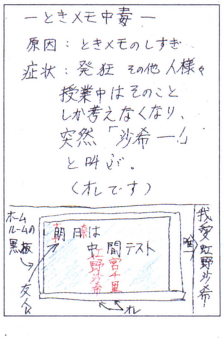
ーときメモ中毒ー
原因：ときメモのしすぎ
症状：発狂　その他人様々
授業中はそのことしか考えなくなり、突然「沙希ー!」と叫ぶ。
(オレです)
ホームルームの黒板
友人
朝日奈は
中間テスト
虹野沙希
宮千里
我愛虹野沙希
オレ

◀長野県　根性之男さん　黒板の文字つぎ足しはイイが、叫ぶのはやめれ～。

なぜなの？ときめきメモリアル

■8月のダブルデートで3つの乗り物に乗った後、好雄が「もう終わりか？」と言うけど、ナイトパレードは？　大阪府　國府田マリ子二世さん

●平日はパレードをやっていないという説が。

■優美ちゃんと他の女の子たちの体育着は胸のマークが違うけど、女の子たちと主人公のも違ってます。どのように区別してるんでしょうか？　　埼玉県　田村玲貴さん

●主人公の学年は青で、優美ちゃんの学年は緑。となると残りはふつう赤か？　あ、でも主人公の体育着は赤なんだよね。じゃあ赤は要注意人物マーク？　「この人のナンパに注意！」とか。

■科学部or電脳部の夏合宿では、紐緒さんの手料理が食べられます。……あの紐緒さんの包丁を握っている姿は、どうしても想像できない。クローン培養の魚をメスでさばいていそうな気がするのはオレだけ？　千葉県　ときめ丸さん

●科学部では、解剖に使った生物が出てこないことを祈るのみ。電脳部も、睡眠薬で眠らせてからチップを埋め込んでいないという保証はない。詰んでます。

■美樹原さんの秋イベントで主人公が見つける、ヘンな動物の正体が気になります。　岡山県　平尾文治さん

●やっぱ殺人コアラ？

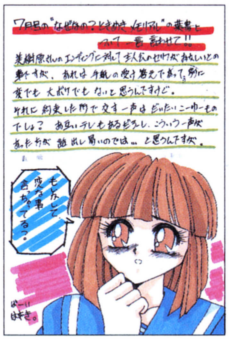
7月号の"なぜなの？ときめきメモリアル"の葉書について一言言わせて!!
美樹原さんのエンディングに対して主人公のセリフがおかしいとの事ですが、あれは手紙の受け答えであって、別に変でも大ボケでもないと思うんですけど。
それに約束した所で交す一声はだいたい二~三ものでしょ？　お互いテレもあるだろうし、こういう一声があった方が話出し易いのでは…と思うんですが。
もしかして変な事言っちゃってる？
ばーい はずき。

◀神奈川県　はずき若家さん　男ならテレるより押し倒すべし。

新説 きらめき市は未来都市

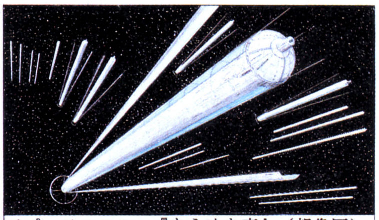
スペースコロニー『きらめき市』(想像図)
※後方のスペースコロニーは「北海道」、「京都・奈良」、「沖縄」他　K-108

■きらめき市は、1990年代の日本を再現したスペースコロニーである。これが『ときメモ』の数々の謎を解く、ボクの仮説です。

①1日50kmのジョギング、ボーリング球暴投は、コロニーの人工重力のため。

②異常に晴天が多いのは、天候と四季が人工的に管理されているから。

③日帰りできる範囲に、海水浴場からプールまで、あまりに都合よくそろいすぎ。

④沖の無人島まで遠泳できるのは、潮の影響を受けていないため。

⑤最大の理由は、『ときメモ』を作ったのが、本格サイバーパンクAVG『スナッチャー』を作ったコナミだから。

以上の理由から、『ときメモ』はサイバーパンク恋愛SLGであると推測しました。……そんなわけないですよね。

愛知県　K-108さん(文章、イラストとも)

●「なぜなの？」に送られてきた新説。すべての謎を無理矢理解決させ、オチまでつけて、持ってけドロボーなとこがイカスぞ。

イラスト&4コマ掲示板

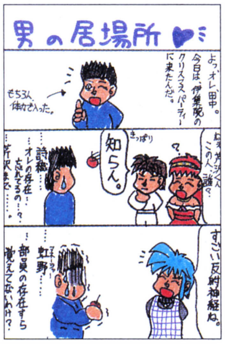
男の居場所
よっ、オレ、田中。今日は、伊集院のクリスマスパーティーに来たんだ。
もちろん体力で入った。
ねえ芹沢くん、この人、誰？
知らん。
きっぱり
……詩織……オレの存在忘れてるの…？
……芹沢まで……。
すごい反射神経ね。
……虹野……
……部員の存在すら覚えてないわけ？

▶大阪府　YMCA会館βさん　『マリオ』でいうルイージのような存在と化してますねえ、田中くんってば。

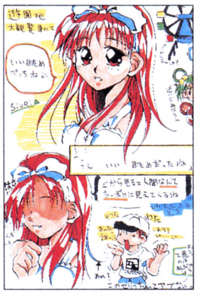
遊園地大観覧車にて
いい眺めだったね
SIORI
「うん　いい　眺めだったね」
上から見ると人間なんてちっぽけに見えてくるね
わた
わた
あれ？
このセリフちょっとアブない

▼栃木県　KONOHANAさん　しょ、正体は紐緒さん!?

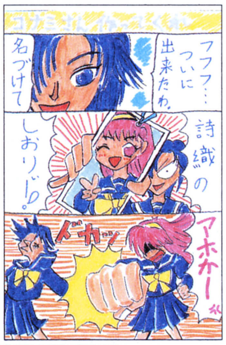
フフフ…ついに出来たわ。
名づけて
詩織のしおりぃ!!
バカッ
アホカー!

▶愛知県　Ke-iさん　同じネタを考えた人は手をあげて。先生目をつぶってるから。

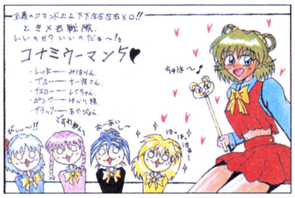
正義のコマンド上上下下左右左右×○!!
ときメモ戦隊
いいのか？いいのだぁ～!と
コナミウーマン5
・レッドーーみはりん
・ブルーーー十一夜さん
・イエローーーレイちゃん
・ピンクーーーゆかり様
・ブラックーーあやぴょん
ぴぃ～!!
ですわぁん
おーおいし～
はっはっはぁ～
ちゃは～♪

◀千葉県　Punksさん　みはりんが好きですか。ところで誰と戦う？ヒモリアン女王？(ゲッ)

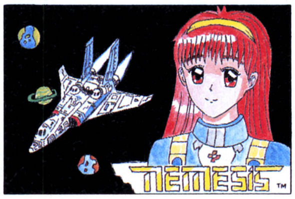

◀富山県　高橋元三さん　『フォースギア』かと思いきや、GBのSTG。『ときメモ』も遊んでね。

人気キャラランキング

虹野&片桐の大躍進！

順位	キャラ	票数
1	館林見晴	37票
2	片桐彩子	27票
3	正義のマングース	26票
4	虹野沙希	17票
5	紐緒結奈	16票
6	藤崎詩織	10票
7	美樹原愛	6票
8	殺人コアラ	4票
9	早乙女優美	3票
9	如月未緒	3票
9	古式ゆかり	3票
12	朝日奈夕子	2票
12	十一夜恵	2票
14	伊集院レイ	1票

※得票数は6月号からの累計です。

大量票を獲得したのは虹野さん、片桐さん、そして正義のマングース！ ＹＭＣＡ会館βさん、やってくれます。一方、鏡さんと清川さんは、いまだ未投票。ふたりのファンよ、今こそ立ち上がるときだ！ ところで今回、世界征服ロボIIIさんから銀河番長に20票もの投票があったけど、これってキャラじゃなくて称号だから、票にならないッス〜。ルールにしたがってウケを狙ってね。

フィギュアコレクションに

新作2体登場!!

おなじみ海洋堂の新作フィギュアは、朝日奈&古式のパーティードレスバージョン。あいかわらずのハイクオリティな完成度だから、ふたりの熱狂的なファンも納得できるでしょ？ 今回も初回生産分には、お店で売っていない、その子のオリジナルピンズが付属している。欲しい人は早めに買ったほうが得するぞ。価格は各¥4,800（税込）。

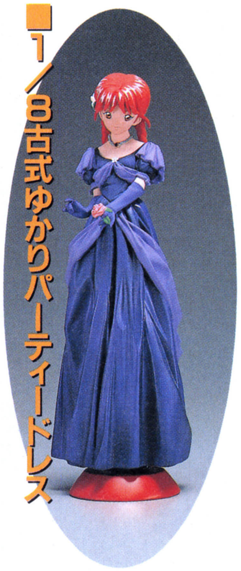

■1／8古式ゆかりパーティードレス

▲ドレスのレース部分もしっかり再現してるのはさすが。

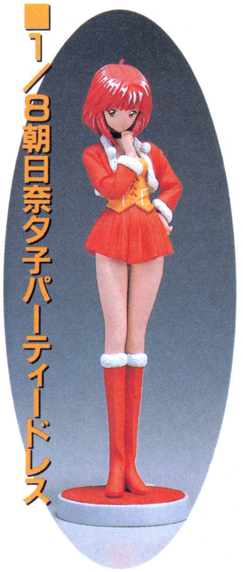

■1／8朝日奈夕子パーティードレス

▲超素敵なクリスマスを運ぶ朝日奈サンタ、って感じ。

新企画「なんでも企画室」をパワーアップ!!

ときメモ探偵団 NON STOP!ときめきメモリアル(電撃PS) 合同企画

「ときめきメモリアル2(仮)」応援団

先月より募集を始めた「なんでも企画室」は、電撃ＰＳとの統一コーナーとしてハガキを募集することに決定したぞ。そして、それぞれのコーナーに届いたハガキがたまったら、それらをコナミに送って、続編の制作をお願いしちゃおうというのだ！ 募集内容などは、「なんでも企画室」でお知らせしたのと同じでＯＫ。続編への要望以外にも、見たいイベントや、あったらうれしいグッズの希望など『ときメモ』に関する欲求はなんでもぶつけてしまおう。もちろん、一部のハガキは誌面でも紹介するぞ。

ときメモCDインフォメーション

月刊ときめきメモリアル
No.1
KONAMI
MONTHLY TOKIMEKI MEMORIAL
こんどは夕子の物語
オリジナルCDドラマ「最後の夏休み」
ファン待望の"ヒナ"の歌
朝日奈夕子イメージソング
「It's my rule」
「ふたりならHAPPY!」
みんなのおハガキ待ってます♥
きらめき高校ガイダンス
(虹野沙希)
実況スペシャルサンクス
お待たせ、ついに復活！もっと！ときめきラジオトーク(丹下桜)
バスルームトーク〜美樹原愛編〜
きらめき高校男子更衣室

キングレコード／8月7日発売
¥2、200（税込）／12cmCD

月刊ときめきメモリアル No.1

内容に大幅な変更が……(ゴメン)

ラジオドラマの続編がCDになって登場する、ファン待望のシリーズ第1弾がいよいよ発売間近！ 正式に決まった内容は次のとおりだ。CDの構成は、丹下桜さんのDJを前後にはさんでドラマを収録する、ラジオに忠実な形。新曲は、鉄炮塚葉子さんと菊池志穂さんの歌う2曲を収録しているぞ。その他、「バスルームトーク〜美樹原愛編〜」、「きらめき高校男子更衣室」、「きらめき高校ガイダンス」と、熱いトークが3本も！ これで¥2,200はまさにお買い得だね。

金月真美
夏に、まだ少し…
Mami Kingetsu

キングレコード／発売中
¥1、000（税込）／8cmCD

夏に、まだ少し…／金月真美

金月さん作詞のアノ曲をCD化

金月真美3rdシングルは、『ときめきメモリアル　プライベートコレクション』に収録された「夏に、まだ少し…」に加え、新曲「You'll be my love〜もうすぐ恋になる〜」を収録。「夏に〜」のカラオケもあるのだ。

TOKIMEKI MEMORIAL
piano collection
Selected 11 sound track from "Tokimeki Memorial" with fine piano arrangement for you.
KONAMI

キングレコード
8月7日発売
¥3,000(税込)/12cmCD

ときめきメモリアル piano collection

ピアノの澄んだ音色にときめく

TVドラマ「白線流し」の音楽担当でもある、岩代太郎氏によるピアノアレンジBGM全10曲を収録。さらに丹下桜の歌うボーカルアレンジ曲「あしたいろのベンチ」もプラスされているぞ。

今後の発売スケジュール

「ときめきメモリアル　ボーカル・ベスト・コレクション2」………キングレコード／8月21日発売／定価¥3,500(税込)
「愛が永遠(とき)を止めていく／長沢ゆりか」…………………………キングレコード／8月21日発売／定価¥1,000(税込)
「月刊ときめきメモリアル　No.2」…………………………………………キングレコード／9月5日発売／定価¥2,200(税込)

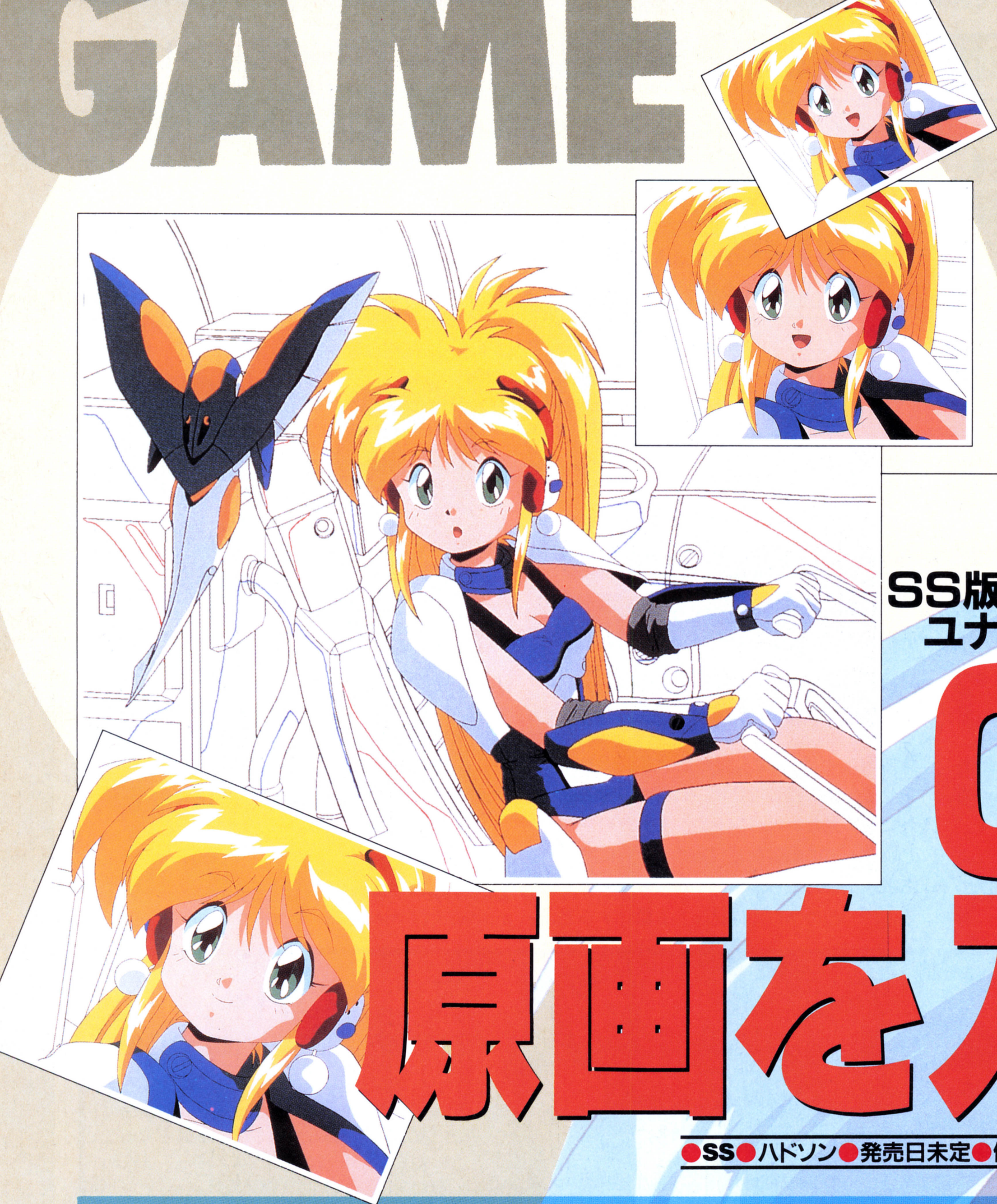

SS版『銀河お嬢様伝説ユナREMIX（仮）』

CG原画を入手

●SS●ハドソン●発売日未定●価格未定●AVG●10%

ＰＣエンジンの記念すべきシリーズ第１作『銀河お嬢様伝説ユナ』の完全リメイクとなる『ＲＥＭＩＸ』。サターンのグラフィック機能を使い、原画から再び描き起こしたビジュアルでの登場となるのだ。今回紹介するのは、サターン版の開発中のグラフィック。開発機材での着色過程のものだが、これを見ただけでもかなりのクオリティで仕上げられていることがわかるだろう。ストーリーやゲーム性といった内容はそのままとはいえ、魅力倍増は絶対確実だ。

銀河お嬢様伝説 ユナ

先月号での衝撃の発表に続いて、はやくも新たな情報を入手！　開発中のSS版グラフィック&OVAに登場する新キャラクターのお披露目だ!!　そして銀嬢電波では、お待ちかねの人気投票大会の結果発表！　はたして、みんなの想いがこもったハガキの集計結果はいかに?!　キミのごひいきキャラの順位はどうなっているかな?

©HUDSON SOFT ©RED イラスト／明貴美加　※画面は開発中のものです。

OVAの新キャラ出現!!

敵か……？
味方か…？
謎の美少女

先月紹介したミルキーにひきつづき、ＯＶＡの新キャラ第２弾！この亜耶乎（あやこ）は、今回のストーリーの中核をなす重要キャラであることは間違いないぞ。このイラストの雰囲気からすると、前作のミサキ以上にシリアスなキャラとなりそうだけど…。彼女の正体は、今のところまったく不明だが、よく見ると気になるところもいくつかあるぞ。今後の情報も要チェックだ！

その名は…亜耶乎（あやこ）

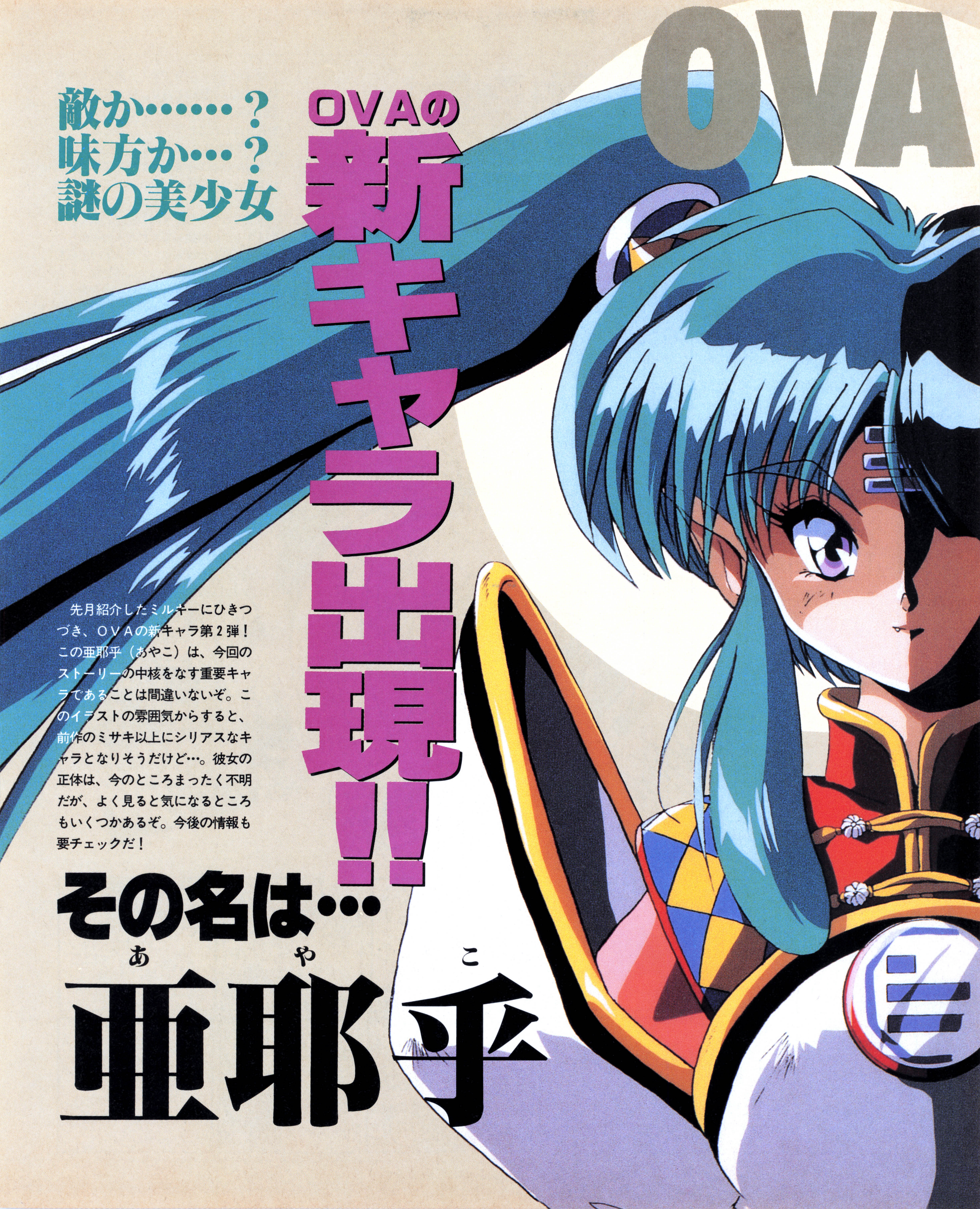

銀嬢電波

『チキチキ銀嬢伝人気投票』大会

結果はっぴょ～っ!

ヤッホー！　明貴です！　第２回人気投票の結果はご覧のとおり。やはり１位は圧倒的人気でユナに決定しました!!　組織票をありにしたことで、いろいろとおもしろい結果も出ていたのだ。とても全部は紹介できないけど、みんなのハガキにもそれぞれのキャラへの思い入れが現れていて、ボクも楽しませてもらいました。

…てなところで、今回の記念として、上位３キャラに投票してくれた人の中からハガキを紹介した３人に、イラストの色紙をプレゼント。そして、ユナに1000票（!）のハガキを送ってくれた台湾の盧信儒くんにもイラスト色紙をお贈りします！　いつになるかわからないけど、第３回もできたらいいな。じゃ、また来月！

1位

神楽坂

ユナ

1,636票

主役の貫禄を見せつけたユナりん。やっぱりユナは『銀嬢伝』ワールドの中心なのだ。盧信儒くんの組織票1000票はすごい！

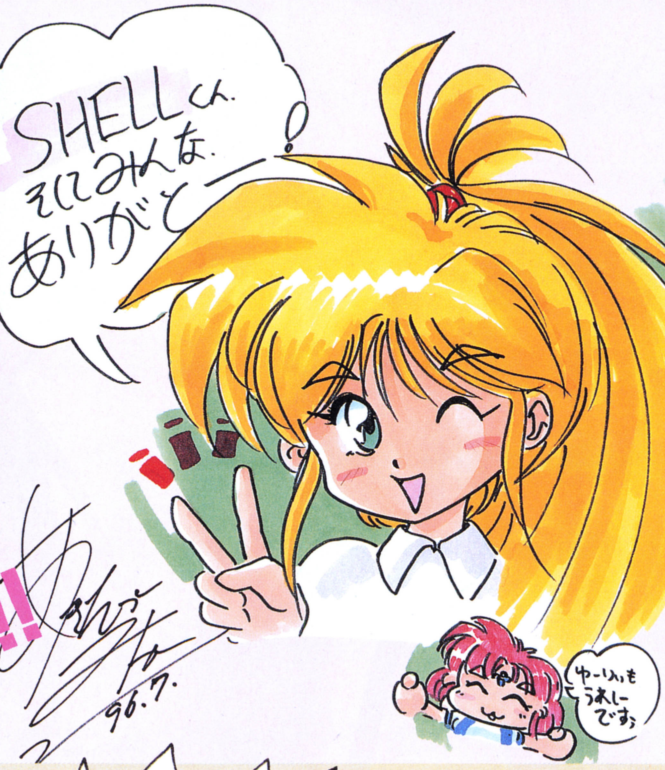
SHELLくん
そしてみんな
ありがと―!
96.7.
ゆーりぃも
うれしー
ですぅ

堂々の2連覇!!

▼0077　愛媛県　SHELLくん

えー、アイドルなのに、なかなかそれらしい活動中のシーンが見せられないユナの、アイドル姿ですね（笑）。２連続１位ということで、本人も喜んでいるでしょう。←このイラストの色紙を送るので、ちょっと待っていてくださいね。

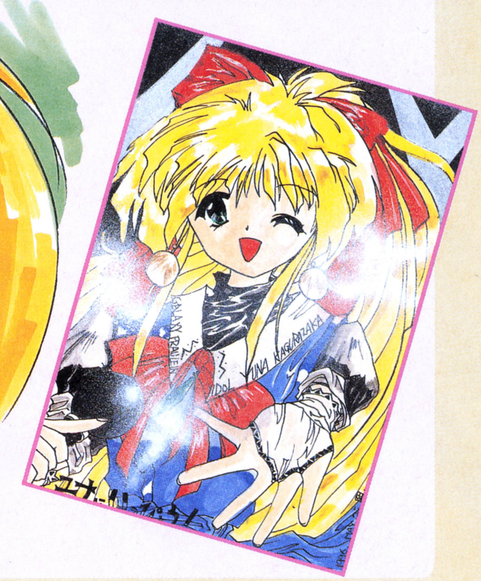

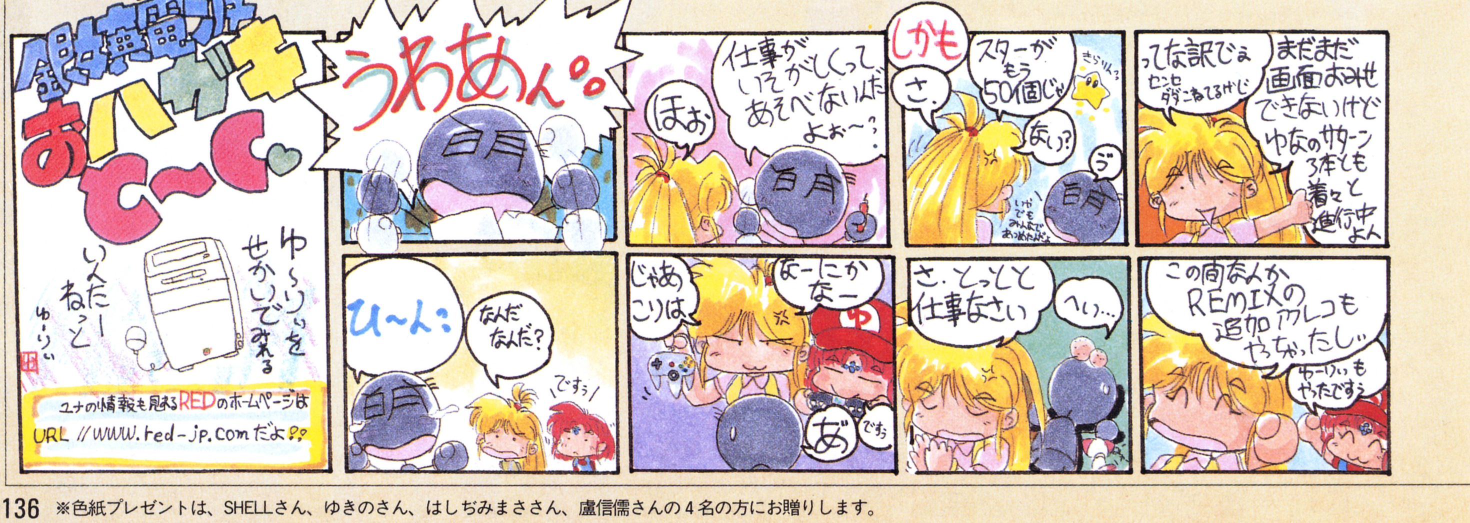
銀嬢電波
おハガキと～く
ゆ～りぃを
せかいでみれる
いんたー
ねっと
ゆーりぃ
ユナの情報も見れるREDのホームページは
URL //www.red-jp.com だよ!?
うわあん。
ひ～ん：
なんだ
なんだ?
ですぅ!
ほお
仕事が
いそがしくって
あそべないんだ
よぉ～?
じゃあ
こりは
なーにか
なー
あ
ですぅ
しかも
さ。
スターが
もう
50個じゃ
ない?
きらりんっ
ゔ
いやでも
みんなで
あつめたんだよ
さ、とっとと
仕事なさい
へい…
ってな訳でぇ
センセ
ダダこねてるけど
まだまだ
画面おみせ
できないけど
ゆなのサターン
3本とも
着々と
進行中
よん
この前なんか
REMIXの
追加アフレコも
やっちゃったし
ゆーりぃも
やったですぅ

※色紙プレゼントは、SHELLさん、ゆきのさん、はしぢみまささん、盧信儒さんの４名の方にお贈りします。

2位
リア
636票

安定した得票で、2位の座を獲得。でも、ポリリーナさまとの票を分けたら、どうなっていたかな？

ポリリーナともども
よろしくね♡
さすがの実力派！
みゅー

▲0114 愛知県 ゆきのさん
とってもキレイなリアなのだ。

3位
銀幕の
ミキ
367票

今大会のダークホースとなったが、4位とは僅差。岡山県・はとくんの組織票が決め手となった。

みんな♡
わたくしのために
ありがとう♥
演技力の勝利か!?
ミキ…
おぼえて
らっしゃい♪

美紀ちゃんにいっぴょー!!
LOVE POWER
この愛は誰にも負けなーい!
To 結原りんちゃん
5月号ではありがとー!!

▲0027 大阪府 はしぢみまささん
愛の力が通じたようです。

総合結果

4位	ユーリィ・キューブ	353票
5位	大地のジーナ	60票
6位	一条院ミサキ	30票
7位	おっとりの詩織	29票
8位	六本木の舞	22票
9位	香坂エリカ	21票
10位	古代文明のリューディア	15票

11位	ミヅノ・ヨーコ	7票	16位	高貴な沙雪華	4票
12位	香坂千秋	6票	16位	チャイナの麗美	4票
12位	明貴美加	6票	16位	エルライン・ノイ	4票
14位	プリンセス・ミラージュ	5票		その他	32票
14位	女王様のルミナーエフ	5票		総票数	3242票

たくさんのおハガキどうもありがとう!!

◀0073 静岡県 なるなくん
締め切り間際に届いた一枚。残念ながら9位に甘んじたエリカさまだけど、ていねいなイラストを描いてくれてうれしいな。これからも応援してね。

祝 ヒーニーです。これからも以後お見知りおきを…ッ
by：ともこざる祝
ゆーりぃ

◀0115 三重県 ともこざるさん
えーっと、よく見たら、これ、けっこう前のおハガキですね。なにはともあれ、ユーリィは惜しいところでした。

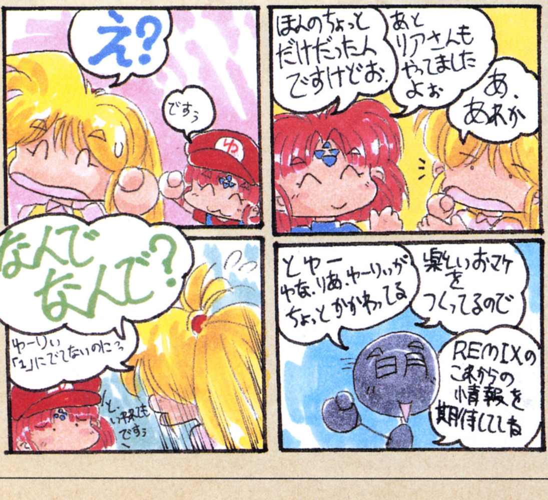
え？
ですぅ
なんでなんで？
ゆーりぃ「1」にでてないのにっ？
と、いう訳ですぅ
ほんのちょっとだけだったんですけどぉ
あとリアさんもやってましたよぉ
あ、あれか
とやー やな、りあ、ゆーりぃが ちょっとかかわってる
楽しいおマケをつくってるので
REMIXのこれからの情報を期待してね

◀滋賀県 P.N ゆんゆんくん
ゆぅりぃに一票。
らぶりーですぅ
ゆんゆんくんのハガキっていつっも かわいーんだよ
埼玉県 P.N 結原りんさん▶
でやじし
SUMMER

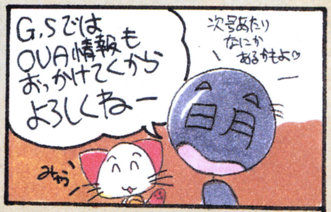
G.Sでは OVA情報も おっかけてくから よろしくねー
次号あたり なにか あるかもよ♡
みゅう

おたよりは、
〒101 東京都千代田区
神田駿河台1-8 東京YWCA会館
電撃G.Sエンジン編集部
『銀壌電波』まで
よろしくっ♪

『同級生』を愛する人たちのためのファンコーナー

同級生メモリアル

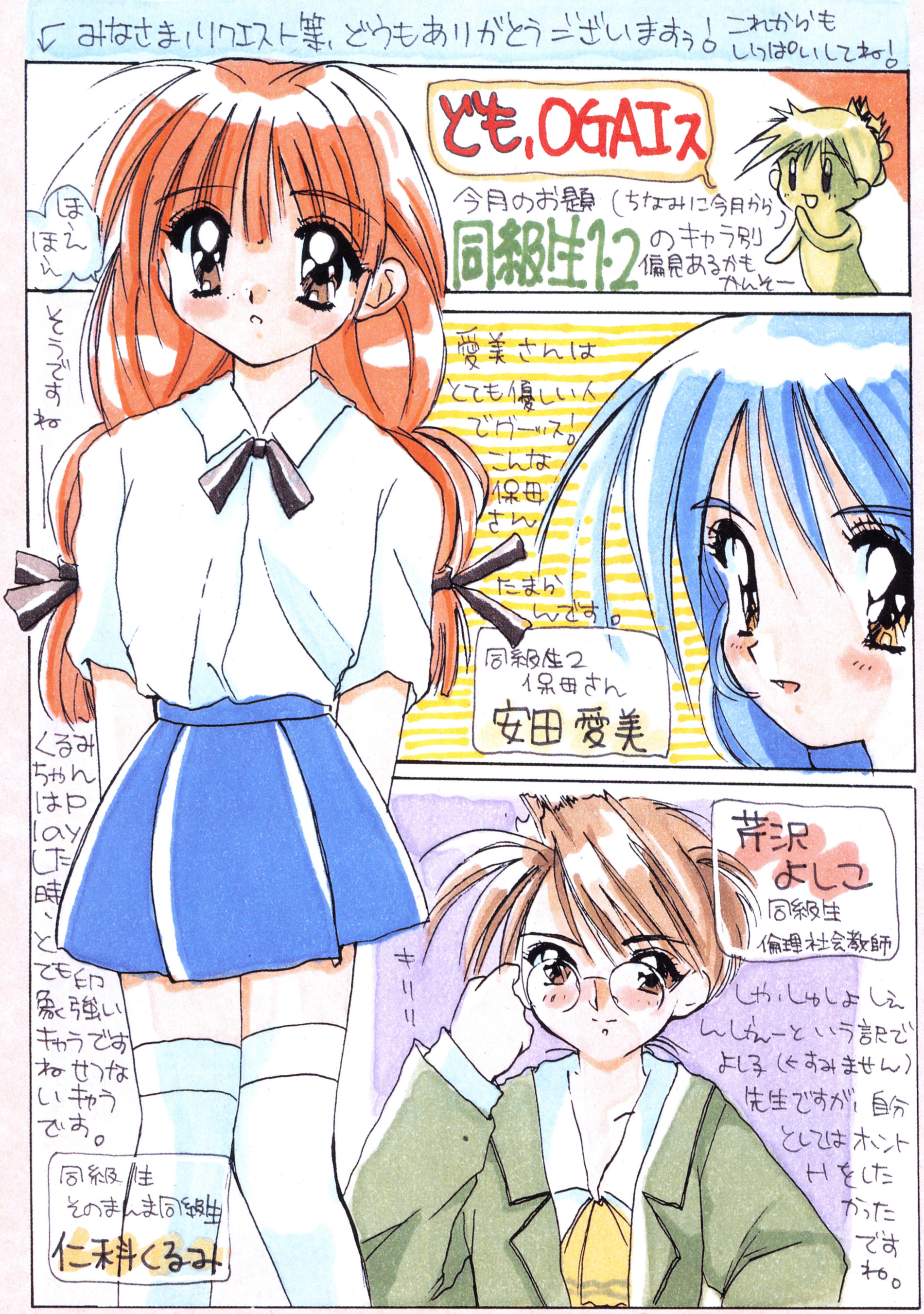
↙みなさまぃリクエスト等、どうもありがとうございますぅ！ これからもしいぱいしてね！
ども、OGAIス
今月のお題（ちなみに今月から）
同級生1・2のキャラ別
偏見あるかもかんそー
ほ～ん ほ～ん
そうですね――
愛美さんはとても優しい人でグーッス！ こんな保母さんたまらんです。
同級生2
保母さん
安田愛美
くるみちゃんはPlayした時、とても印象強いキャラですね せつないキャラです。
同級生
そのまんま同級生
仁科くるみ
芹沢よしこ
同級生
倫理社会教師
キリ!!
しかしかしよしえんしかんーという訳でよし子（←すみません）先生ですが、自分としてはホントHをしたかったですね。

どうも～！　暑いですね～、ＯＧＡＩです！　いやぁ、もうすぐあの夏の一大イベントが今年もやってこようとしていますネ！（ちなみにアー35です♡　来てくださいネ！　ムヒ←オイオイ）今月も愛たっぷり♡なおハガキを載っけたよ♡　という訳で、ゴーゴーです～～～！

▲？県・水月あすかさんと仲間たち　全員集合ってな感じですね。ちょこんと座った姿がかわいくってバッチリ！　笑顔も決まっててキュート♡

◀？県・水月あすかさん　ウインクがとってもいいですね～。「ちょっとだけよ♡」のポーズっていうのがグーです♡　グーなのです!!

マスコット新シリーズ登場!

みなさんおなじみの『同級生』マスコットの新シリーズが、ついに登場するぞ！　デザインはもちろんＯＧＡＩさんなのだ！

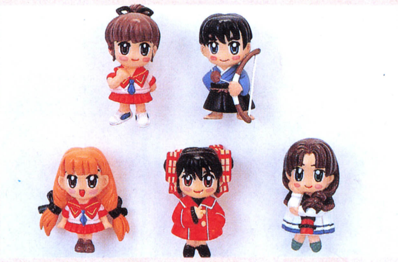

▲本誌が発売される頃にはお店に並んでいるはず。見つけたら即、ゲットだ！

Ⓒアートプレスト

イラスト／OGAI

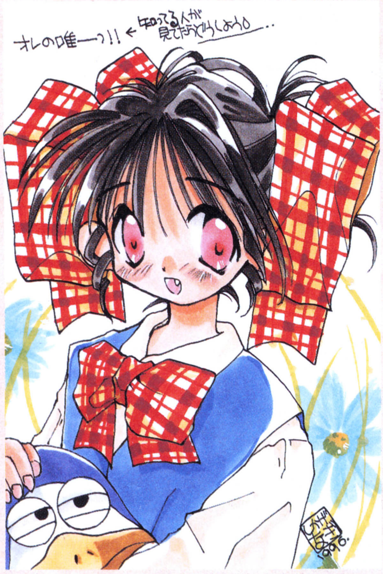
オレの唯一っ!! ← 知ってる人が見てたらどうしよう。…

◀三重県・しかげなぎさん　こ、この唯ちゃんめちゃめちゃかわいいっすよ～!!　ほえほえした表情もグーだし、なんかすごーくエッチでグッド!

▼茨城県・みやもとしゅんさん　いつもきれいなイラストですね。ムヒヒン。

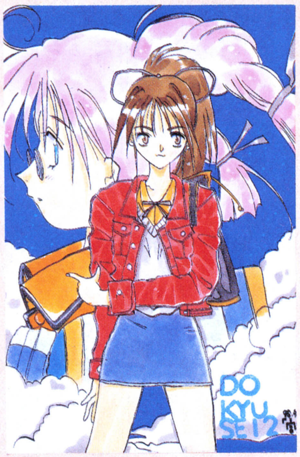

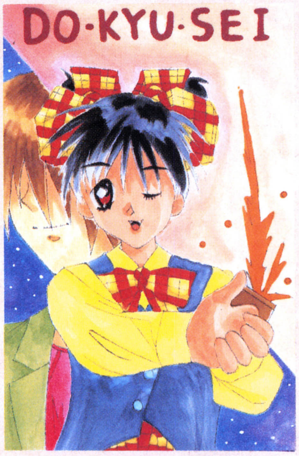

▲神奈川県・みやぎもとはるさん　はう～ん。いっぱいおハガキありがと♡

▼愛知県・ゆきのさん　あるようであまりない、くるみちゃんのおハガキ♡　愛がたっぷりでかわいいです！

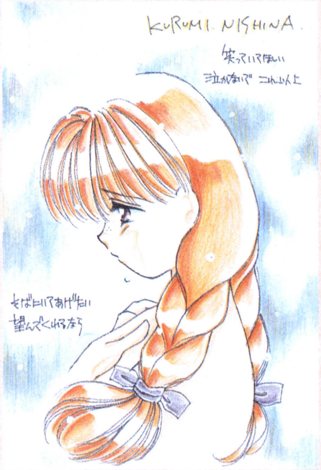
KURUMI. NISHINA.
笑っていてほしい
泣かないで こんなふうに
そばにいてあげたい
望んでくれるなら

▼秋田県・白樺うるしさん
花びらがきれいです。

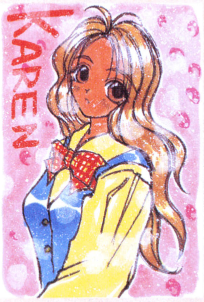

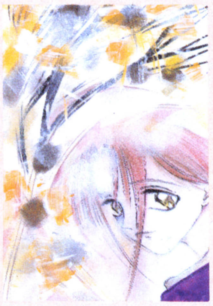

▲神奈川県・沢村奈唯美さん
南ク－54abにいるんだって！

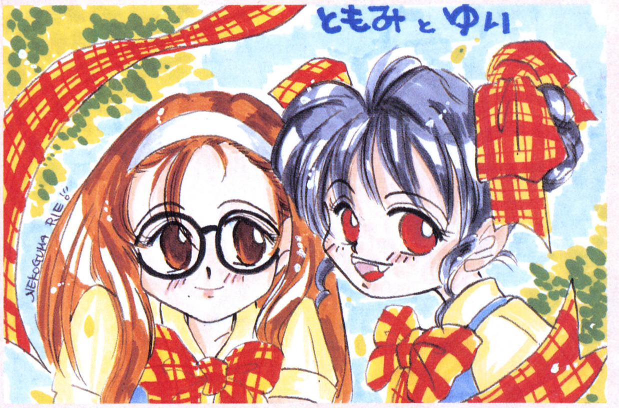
ともみ と ゆり
NEKOGUMA RIE

▲東京都・猫熊リエさん　友美ちゃんが本命…ということは、この唯ちゃんいただき！

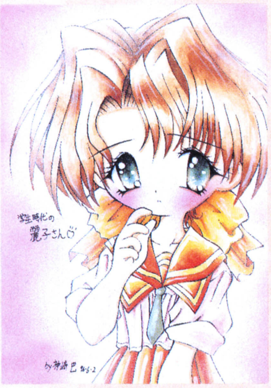
学生時代の麗子さん
by神崎巴 96.5.2

◀奈良県・神崎巴さん　れれれ麗子さん～！頬の赤らみがなんともまぁ♡ですね。

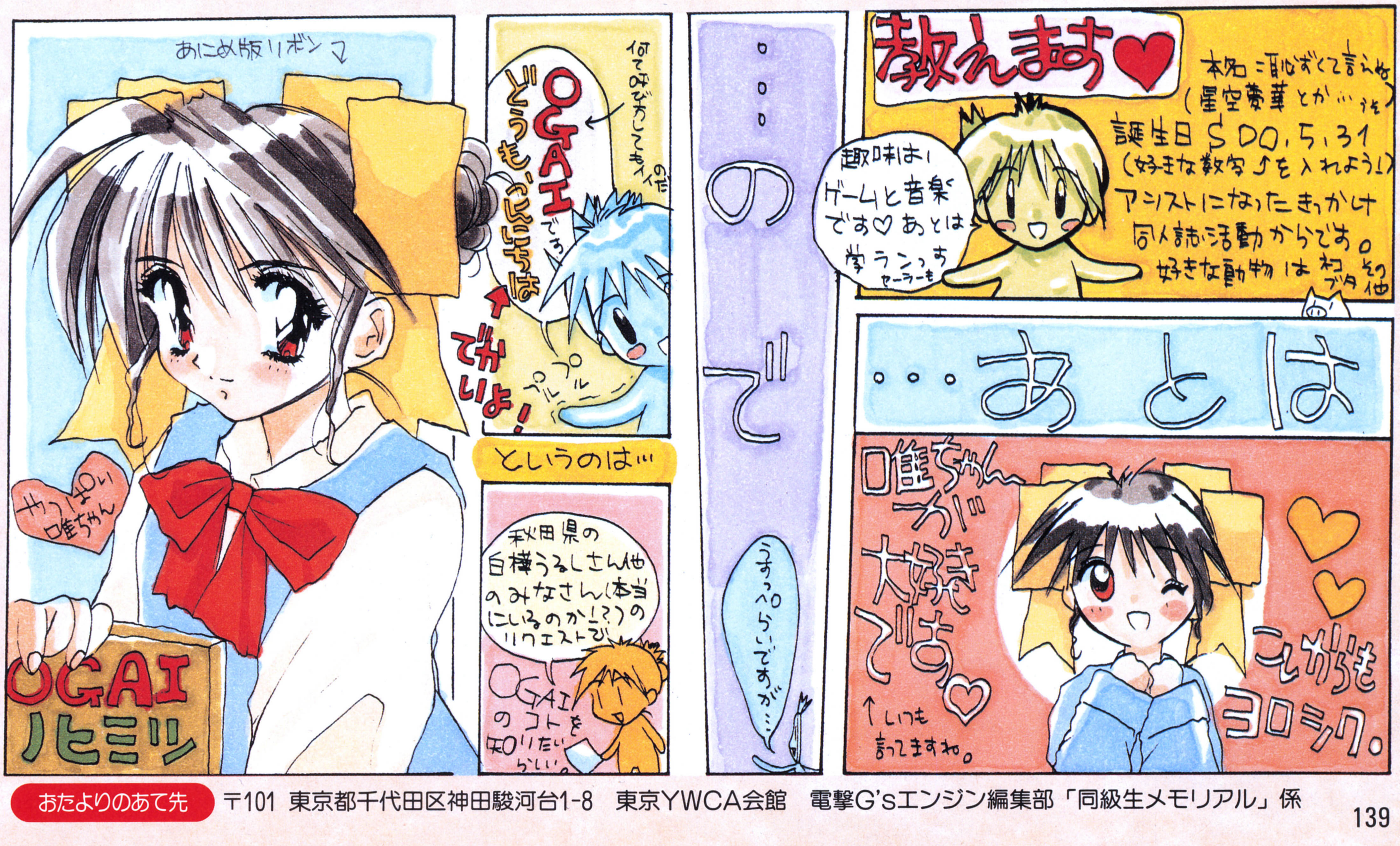
あにめ版リボン
やっぱり唯ちゃん
OGAIノヒミツ
どうも、こんにちは OGAIです
何てよび方してもイイのだ
でかいよ！
プルプル
というのは…
秋田県の白樺うるしさん他のみなさん(本当にいるのか!?)のリクエストで
OGAIのコトを知りたいらしい。
…ので
うすっぺらいですが…
教えます♥
本名 恥ずかしくて言えぬ (星空夢華とか…です)
誕生日 S00.5.31 (好きな数字を入れよう!)
アシストになったきっかけ 同人誌活動からです。
好きな動物は ネコ ブタ その他
趣味は! ゲームと音楽です♡ あとは学ランっす セーラーも
…あとは
唯ちゃんが大好きですね♡
↑いつも言ってますね。
これからもヨロシク。

おたよりのあて先　〒101 東京都千代田区神田駿河台1-8　東京YWCA会館　電撃G'sエンジン編集部「同級生メモリアル」係

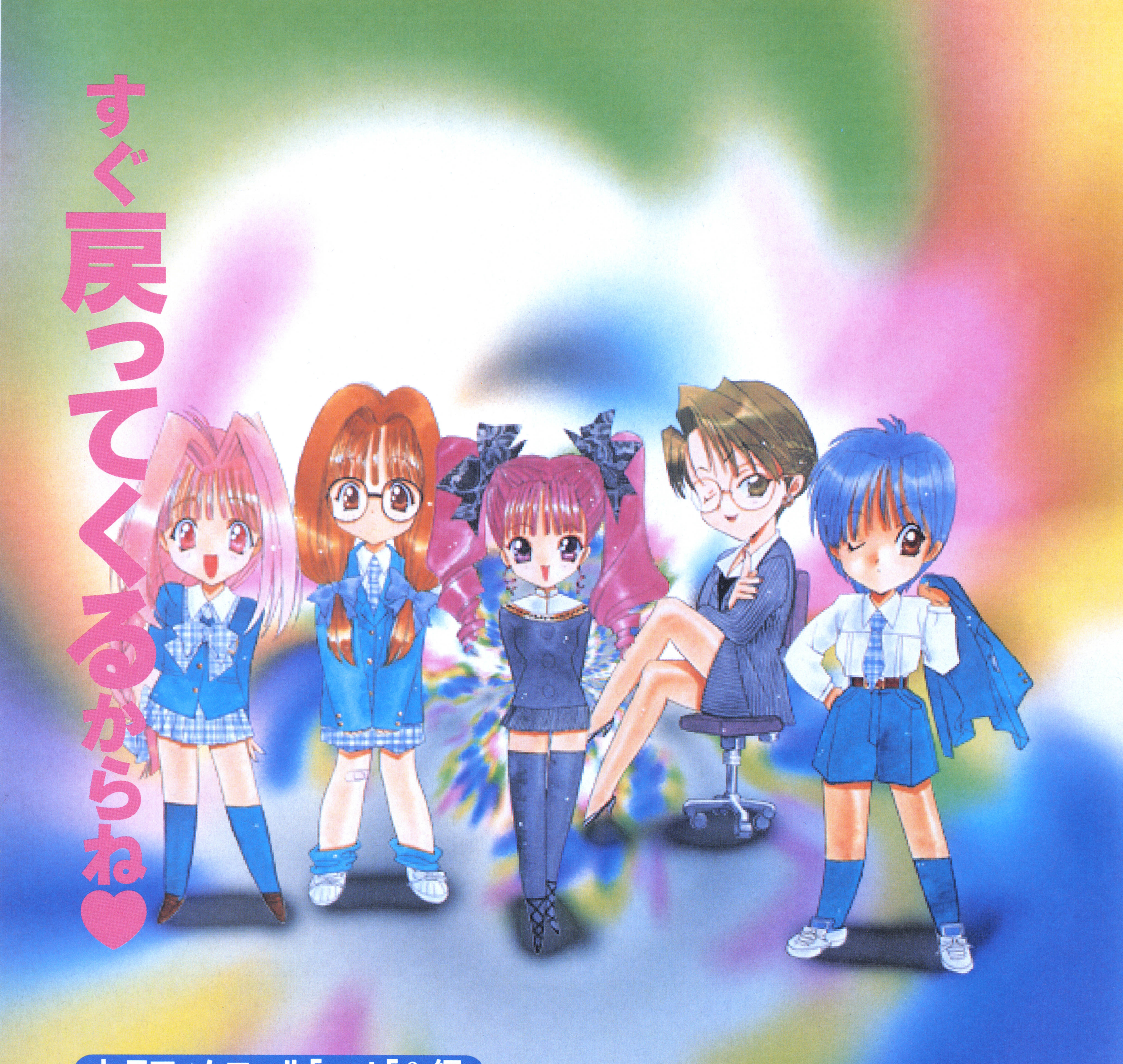
すぐ戻ってくるからね♥

セラフィムコール「α」+「β」編

テストバージョン最終回

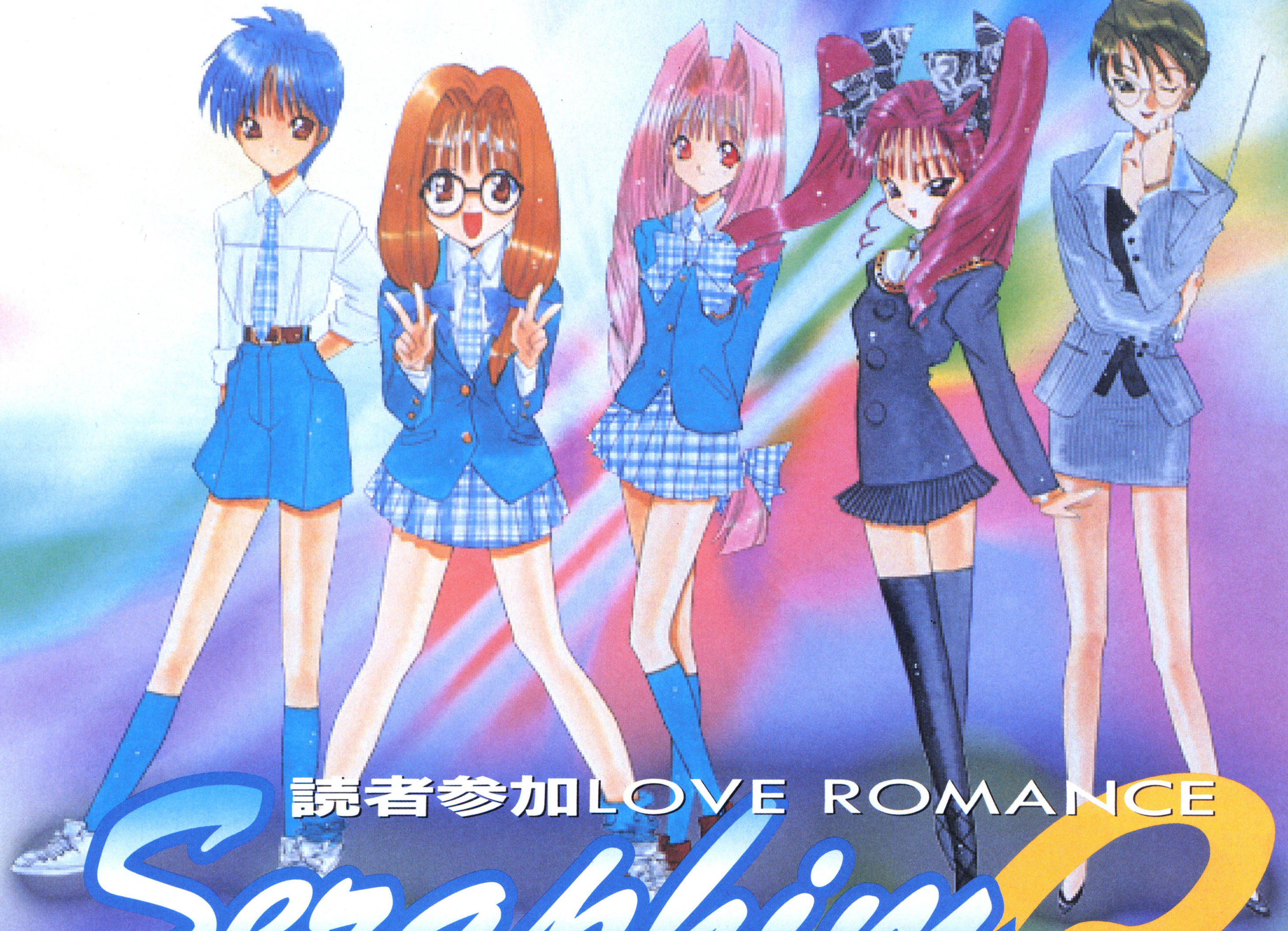

読者参加LOVE ROMANCE

Seraphim Call β

セラフィムコールベータ

第3回

STAFF：キャラクターデザイン&イラスト/七瀬葵 ワールドデザイン&イラスト/近永健一 企画/Project S.C.
CG処理/TAQueya

「最終回」

「セラフィム

えっ!? セラフィムコールが最終回？ これからは何を楽しみに生きていけばいいんだぁ！ と嘆いてるそこのアナタ、心配御無用。セラフィムコールはかんたんになくなったりはしませんって。半年間、αとβに分けて実験的にやってきたけど、正式バージョンとして再出発するために、読者参加ゲームはちょっとだけお休みするのだ。ま、言うなれば充電期間ってやつかな？ 早い時期に再開できるよう、アイデアや励まし＆応援のおたよりをじゃんじゃん送ってくれ！ みんなからのアイデアなどを盛り込んで、パワーアップして戻ってくることを約束するぞ!! そう、お楽しみはこれからだ！

次号からはファンページが始まります♡

そこで！ 次号からはファンページが始まるのだ。読者参加ゲーム「セラフィムコール」が再開されるまでの間、みんなとの架け橋となるこのコーナーでは、お気に入りのキャラのイラストや、さまざまな意見や、アイデアを大々的に募集するぞ!! それから、セラフィムコールに新たな展開があるかも……。セラフィムファンは見逃さずチェックしてくれ！

おたよりのあて先

〒101 東京都千代田区神田駿河台1-8 東京YWCA会館
電撃G'sエンジン編集部
「セラフィムコール」係

イラスト／七瀬葵

という文字を見て おどろいちゃったキミ 大丈夫！

コール」はまだまだ続きます♥

その１　キャラクター大募集♡

今までのα＆βでは、登場キャラが女の子５組ずつだったけど、再開されるセラフィムコールでは、何人の女の子が登場するか、まだ決まっていないんだ。そこで「こんな女の子が登場するといいな♡」と思う新キャラの案を大募集するぞ。さらに、今までレギュラーだった女の子たちだって、そのまま残れるとは限らないのだ。レギュラーの女の子たちへの応援メッセージを送ってくれ。熱い思いでお気に入りの娘を新シリーズに残そう！

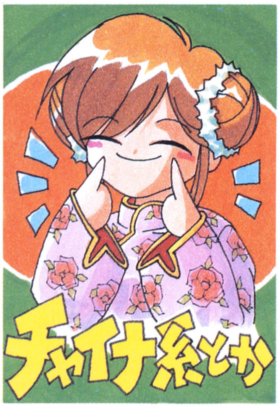

その２　都市の施設大募集！

セラフィムコールの舞台となっているのは、横浜の本牧ふ頭沖に浮かぶ人工の島「横浜ネオ・アクロポリス」。しかし、ここはまだまだ発展途上の街なんだ。そこで、あったらいいなと思う施設を大募集するぞ！　デートスポットはもちろん、こんなお店があるといいなとか、こんな交通機関がほしいなど、どんなアイデアでもいいので送ってくれ。キミの意見で、横浜ネオ・アクロポリスをよりよい街にしてほしい。

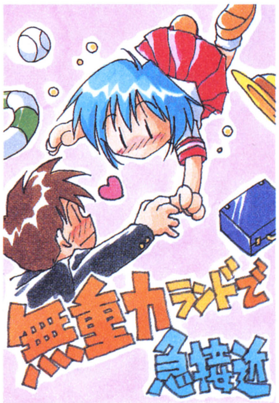

そーゆーワケで…アイデア大募集！

その３　読者参加ゲームアイデア大募集！

αとβあわせて６回行われたセラフィムコールだけど、参加してくれたキミはどんな感想を持ったのだろうか？「参加が簡単♡」、「設問が難しい」「自由度がない！」など、感じたことも人それぞれ違うはずだよね！　そこで、どんな小さなことでもかまわないので、「再開するときにはこんなゲームにしてくれ！」というキミの意見を聞かせてほしい。新シリーズのシステムを作るとき、参考にさせてもらうぞ！　キミの熱い意見を待ってるぞ!!

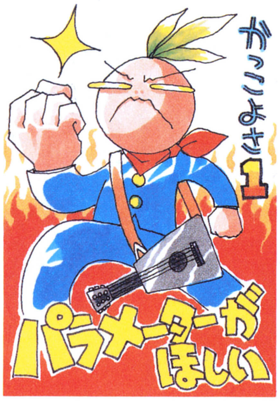
かっこよさ１
パラメーターがほしい

その４　その他、何でも大募集♡

もちろん、ここに書かれてる３つの項目だけでなく、それ以外のハガキも大募集するぞ。イラストだろうと、俳句だろうと、想いのたけを綴（つづ）ったラブレターだろうと、なんでもＯＫ♡　もし作っている人がいるならば、同人誌なんかも送ってくれるとうれしいぞ！　それから、七瀬先生や近永先生などへの応援や励ましのおハガキも、受け付けているぞ。キミのハガキ１枚１枚が明日のセラフィムコールを作るのだ！　キミの参加を待っているぞ。

イラスト／風上旬

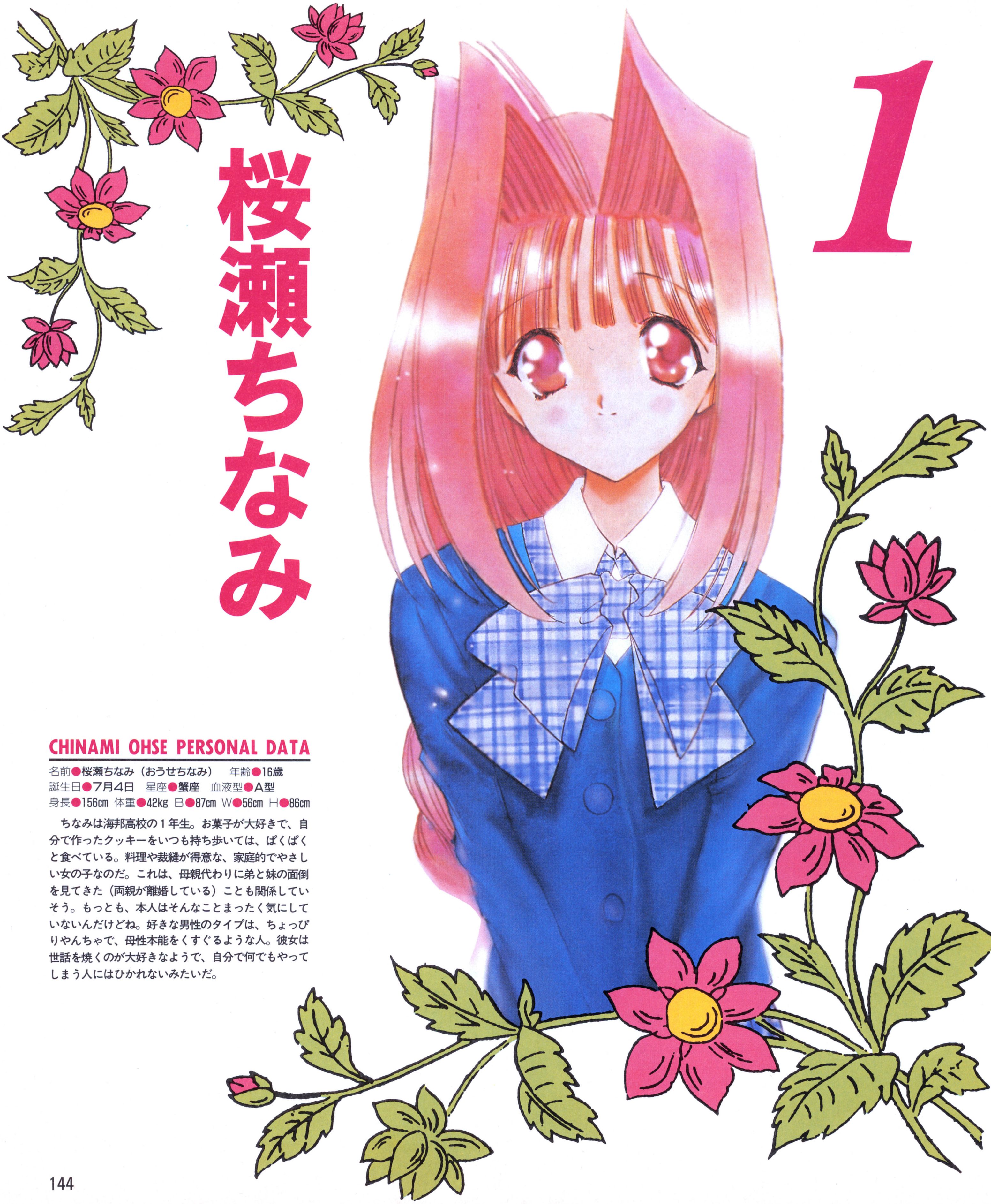

1

桜瀬ちなみ

CHINAMI OHSE PERSONAL DATA

名前●桜瀬ちなみ（おうせちなみ）　年齢●16歳
誕生日●7月4日　星座●蟹座　血液型●A型
身長●156cm　体重●42kg　B●87cm　W●56cm　H●86cm

　ちなみは海邦高校の１年生。お菓子が大好きで、自分で作ったクッキーをいつも持ち歩いては、ぱくぱくと食べている。料理や裁縫が得意な、家庭的でやさしい女の子なのだ。これは、母親代わりに弟と妹の面倒を見てきた（両親が離婚している）ことも関係していそう。もっとも、本人はそんなことまったく気にしていないんだけどね。好きな男性のタイプは、ちょっぴりやんちゃで、母性本能をくすぐるような人。彼女は世話を焼くのが大好きなようで、自分で何でもやってしまう人にはひかれないみたいだ。

2

松本くるみ

KURUMI MATSUMOTO PERSONAL DATA

名前●松本くるみ（まつもとくるみ）　年齢●16歳
誕生日●2月4日　星座●水瓶座　血液型●AB型
身長●158cm　体重●48kg　B●85cm　W●63cm　H●90cm

海邦高校の2年生であるくるみには、漫画家という別の顔がある。某有名少年誌に連載を持っているんだけど、学校や友だちにもこのことはナイショ。学校では、漫画のことばかり考えているからか、ボーッとした女の子だと思われているようだ（実際、ちょっとどんくさいところがある）。家族は両親と姉の4人。感受性の強い彼女は、ちょっとしたことでも〝じょ〜っ〟と涙しちゃうのだ。アオレンジャーのような、準主役的なかっこいい人が好みのタイプ。熱血漢というより、ここイチバンで底力を出せる人って感じかな？

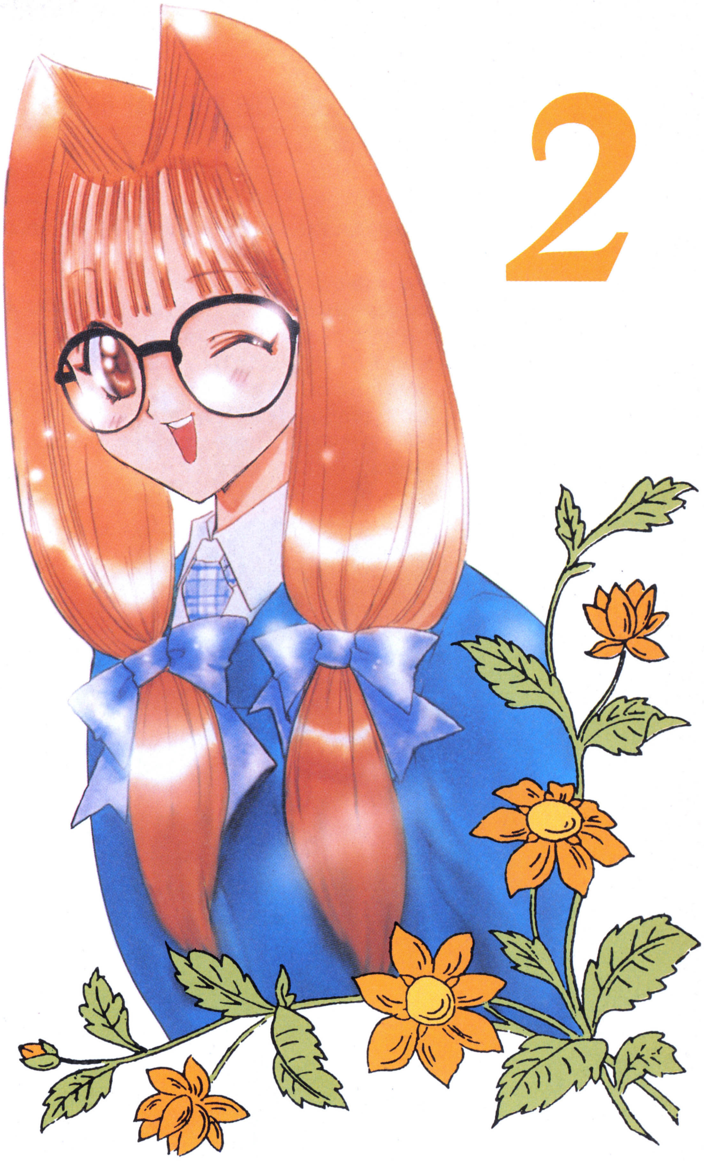

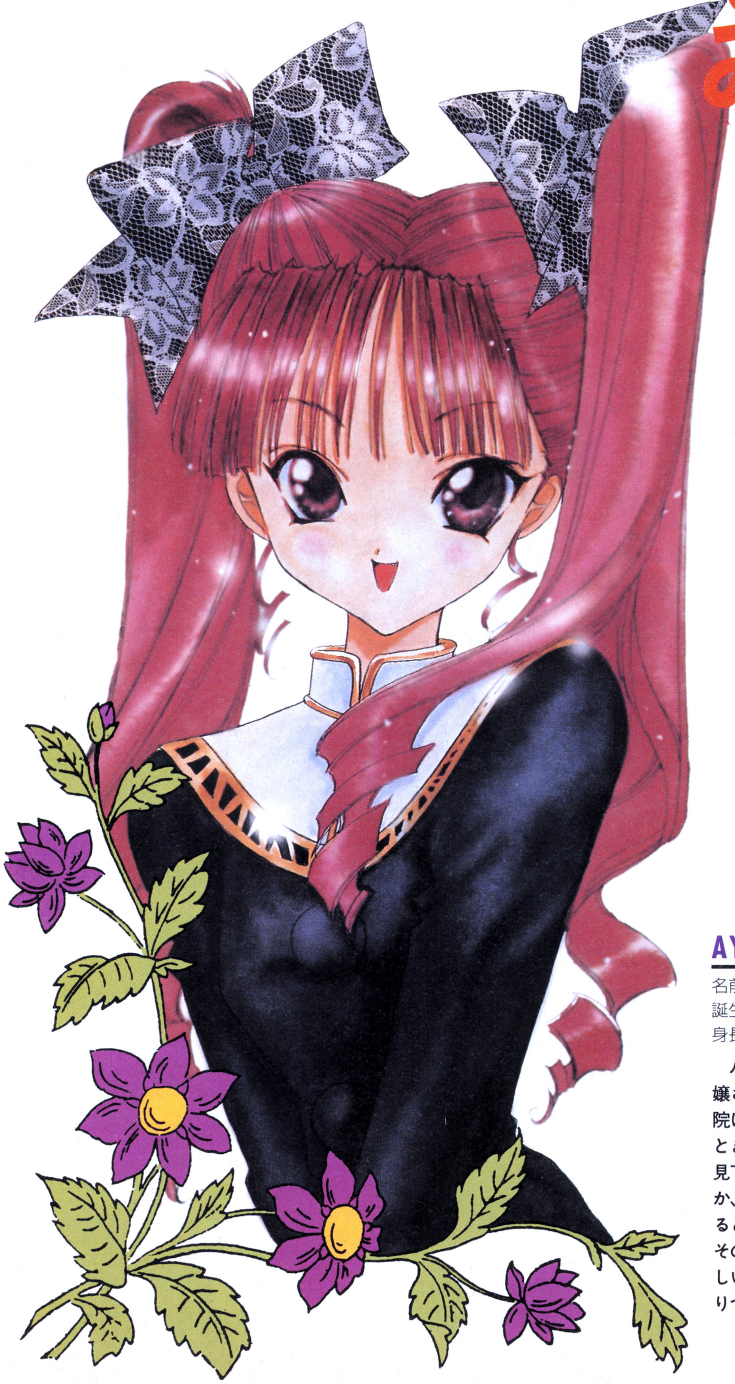

3

凛堂あやか

AYAKA RINDOH PERSONAL DATA

名前●凛堂あやか（りんどうあやか）　年齢●14歳
誕生日●9月9日　星座●乙女座　血液型●B型
身長●148cm　体重●36kg　B●75cm　W●53cm　H●77cm

八重歯がチャーミングなあやかは、超お金持ちのお嬢さま。毎日、運転手つきの豪華なリムジンで聖祥学院に通っている。両親や先生、クラスメイトと接するときは猫をかぶっているけれど、心の中ではちょっと見下していたりもする。父親が甘やかして育てたせいか、性格にはやや問題あり!?　気にくわないことがあると、「お父さまに、言いつけてやるっ！」と騒いで、その場から逃げ出してしまうのだ。ウソ泣きも上手らしい。そんな彼女も絶対的な権力には弱いみたい。叱りつけてくれる人には、もろかったりするのだ。

4

楠 初摘

HATSUMI KUSUNOKI PERSONAL DATA

名前●**楠初摘（くすのきはつみ）**　年齢●**17歳**
誕生日●**8月10日**　星座●**獅子座**　血液型●**B型**
身長●**165cm**　体重●**48kg**　B●**83cm**　W●**52cm**　H●**84cm**

初摘は海邦高校の3年生。陸上部のハイジャンプの選手として、1年生の頃からインターハイで活躍している。均整のとれたスタイルの彼女だが、なぜかビキニの水着だけは嫌っている（自分ではプロポーションに自信がないらしい）。家族は両親と兄、弟の5人。性格は活発だし行動派なんだけど、口数が少なくてちょっとすかしたところもある。かわいいアクセサリーを集めているが、照れくさくて身にできない一面も…。好きなタイプの男性は、物静かで文学少年って感じの知的な人。ちょっぴり意外かな？

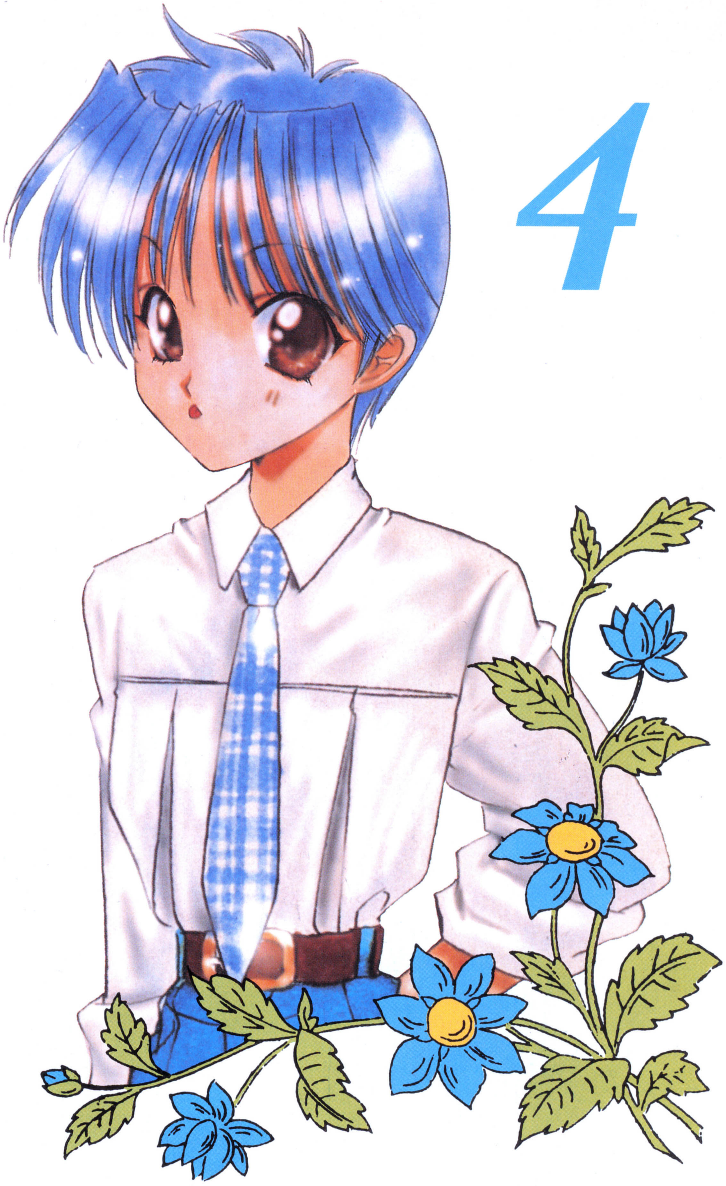

5

柊 彩乃

SAENO HIIRAGI PERSONAL DATA

名前●**柊彩乃（ひいらぎさえの）**　年齢●**25歳**
誕生日●**11月10日**　星座●**蠍座**　血液型●**AB型**
身長●**164cm**　体重●**49kg**　B●**92cm**　W●**62cm**　H●**93cm**

海邦高校の英語教師。大学在学中にハーバード大学に留学し、首席で卒業したほどの人物だ。本職は数学だが、彼女にとって数学は聖域であるため、仕事にすることはプライドが許さなかったらしい。クールで知的な彩乃には、男女を問わず多くの生徒がひかれている。今は両親と暮らしているが、結婚のことでよく問い詰められている。まだ数学の研究をしていたいので、教師を続けるのを理由に結婚（お見合い）から逃げているのだ。好みの男性のタイプは、とにかく完璧な人。気むずかしい彼女だけに、理想もかなり高そうだ。

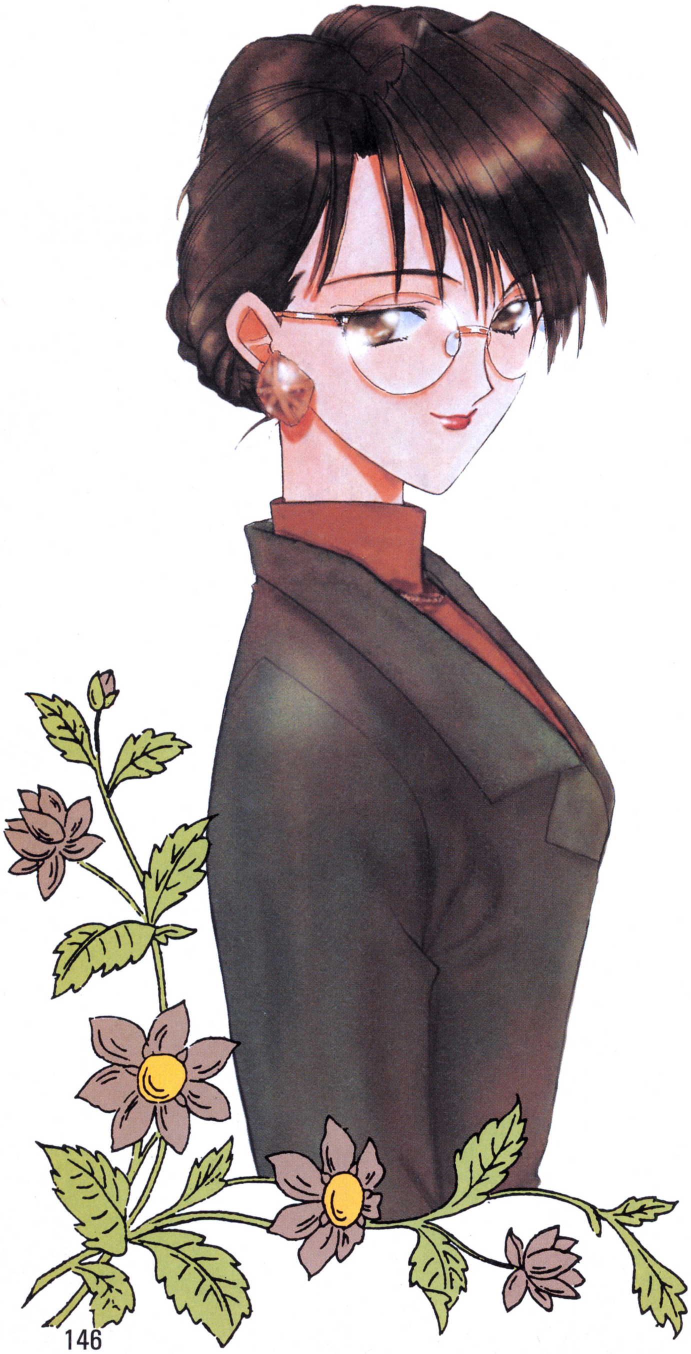

Seraphim Call β

セラフィムコールベータ

第2回

結果発表

設問1

	桜瀬 ちなみ	松本 くるみ	凛堂 あやか	楠 初摘	柊 彩乃
❶	597	232	121	583	86
❷	354	206	148	405	152
❸	77	110	69	77	37
❹	2	12	50	10	10
❺	4	2	2	0	7

すごい人波にもみくちゃにされて歩くこともままならない女の子に対してアナタはどうしますか？

❶「ほら、こっち」と手をつかんで人込みから連れて出る。
❷ 彼女のそばまで行き、自分の体を盾にしてかばってあげる。
❸「そこ、道あけてやれよ！」と叫ぶ。
❹ 彼女に近づく人を片っ端から殴って空間をつくる。
❺ どさくさに紛れておしりを触る。

正解は、ちなみが❶、くるみが❶、あやかが❹、初摘が❷、彩乃が❸でした。

設問2

	桜瀬 ちなみ	松本 くるみ	凛堂 あやか	楠 初摘	柊 彩乃
❶	2	4	2	8	0
❷	339	77	0	247	2
❸	8	13	2	8	2
❹	7	60	35	32	25
❺	226	70	10	97	4

観戦に熱中するあまり、アナタのことなどすっかり忘れている彼女に対して、何と言いますか？

❶「そんなに熱くなるなんて、配当がいいの？」
❷「あのチームがよっぽど好きなんだね」
❸「俺、相手チームのファンなんだけど……」
❹「物事に熱中している、その横顔も素敵だ」
❺「俺もあのチームのファンなんだよ」

正解は、ちなみが❺、くるみが❷、あやかが❹、初摘が❺、彩乃が❷でした。

設問3

	桜瀬 ちなみ	松本 くるみ	凛堂 あやか	楠 初摘	柊 彩乃
❶	32	36	0	43	0
❷	134	13	25	20	2
❸	55	12	2	32	0
❹	2	8	3	2	0
❺	3	8	5	0	0

彼女が応援していたチームが、判定で僅差（きんさ）で負けてしまいました。納得がいかない様子の彼女に何と言いますか？

❶「勝負は時の運だからね」
❷「あの判定は、絶対におかしいよね」
❸「残念だったね」
❹「何を言っても判定は変わらないよ」
❺「そんなことでいちいちつっかかってくるなよ」

正解は、ちなみが❸、くるみが❷、あやかが❷、初摘が❶、彩乃が❷でした。

設問4

	桜瀬 ちなみ	松本 くるみ	凛堂 あやか	楠 初摘	柊 彩乃
❶	1	2	0	8	0
❷	21	6	3	9	0
❸	6	5	0	3	0
❹	27	0	22	23	2
❺	0	0	0	0	0

激戦も一息ついて、休憩時間に入りました。彼女に飲み物を買ってこようと思います。何にしますか？

❶ コーラ
❷ オレンジジュース
❸ ウーロン茶
❹ アイスティ
❺ ビール

正解は、ちなみが❹、くるみが❷、あやかが❹、初摘が❸、彩乃が❹でした。

設問5

	桜瀬 ちなみ	松本 くるみ	凛堂 あやか	楠 初摘	柊 彩乃
❶	4	0	2	2	0
❷	15	0	4	1	0
❸	7	6	9	0	2
❹	1	0	4	0	0
❺	0	0	3	0	0

彼女と意気投合したアナタは、このチャンスを逃さずに彼女をデートに誘います。何に誘いますか？

❶ 野球
❷ サッカー
❸ バトルヒート
❹ プロレス
❺ ボディビル

正解は、ちなみが❶、くるみが❹、あやかが❷、初摘が❷、彩乃が❸でした。

突発イベント1

応援に熱中していた彼女は、それと気づかずに持っていたメガホンでアナタの頭を思いっきり叩いてしまいました。「ポコーン」という気持ちのいい音は周囲の人間をみんな振り向かせてしまいました。気まずくなってしまったためか、彼女はそそくさとひとりその場を去ってしまい……。

ここで約3％の人が引っかかってしまいました。

突発イベント2

休憩時間になり、女の子に飲み物を買いに売店に行ったアナタですが、売店はかなりの混雑です。やっと飲み物が買えたのですが、売店のおばちゃんの対応も遅く、やっと席に戻ってみると、『用事を思い出したので先に帰ります』との置き手紙があるだけでした。

ここで引っかかった方はいませんでした。落ちなくてよかったですね。

人気No.1 ……………… 1,075人

楠初摘

さて、セラフィムコールβの第２回発表ですが、人気No．１は、前回の２位から逆転してトップの座を奪った楠初摘でした。おめでとうございます。前回がたったの１票差での負け、ということで、悔しさをバネにして、初摘ファンが燃えたのでしょうか？　次回は今回とは逆に追われる立場になります。初摘の防衛がなるかどうかは、アナタのハガキで決まりますよ。今回のトップに気を抜かず、次回も応援してあげてください。

今回の問題も、似たようなシチュエーションが多く、かなりの難問だったようです。初摘の場合は、設問１が❶～❸でかなり分かれました。さすがに❺のどさくさにまぎれておしりをさわると答えた人はいなかったようですね（笑）。設問４、設問５は決め手となるのはカンだけでしたが……。

今回のトップは岐阜県の田中昌彦さん。20歳の自動車整備士さんだそうです。１,075分の１の関門をくぐり抜けた唯一の全問正解者です。

入賞者リスト

1位	岐阜県・銅級生さん		
2位	宮崎県・エンジェルさん		
3位	埼玉県・児玉続木さん		
4位	宮崎県・ＩＫＵＳＡさん		
5位	栃木県・じおあーるさん		
6位	東京都・ふ～らさん	9位	東京都・アズラエルさん
7位	宮崎県・ウィンガルド	10位	東京都・モーニング・ナイトさん
8位	長野県・おみつさん		

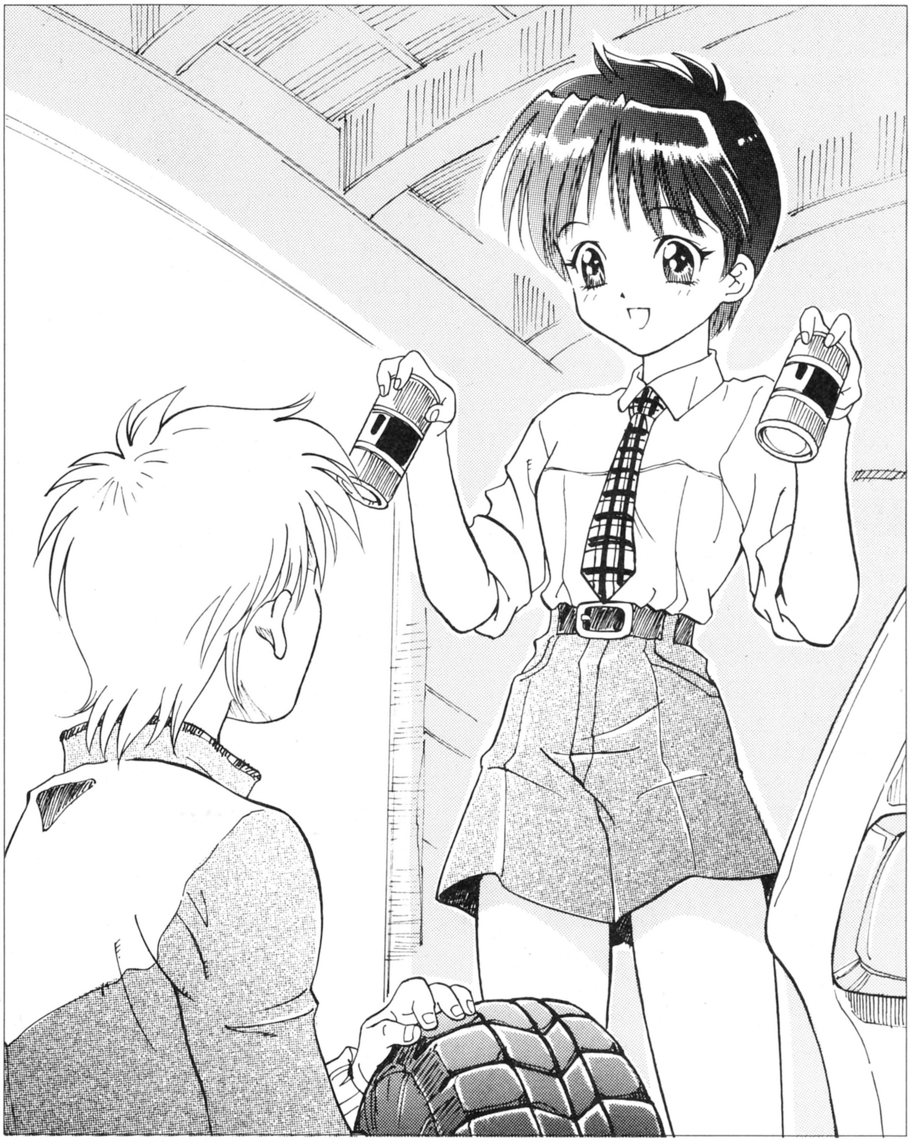

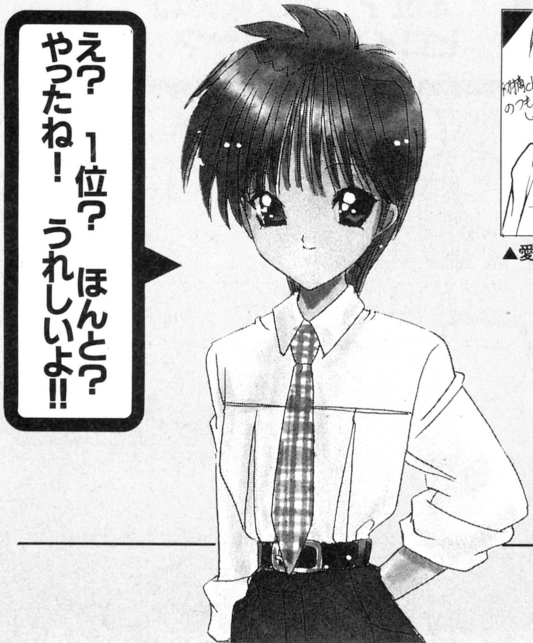
え？　1位？　ほんと？
やったね！　うれしいよ!!

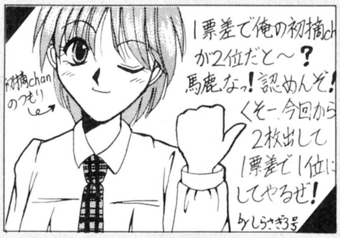
1票差で俺の初摘chが2位だと～？　馬鹿なっ！認めんぞ！　くそー、今回から2枚出して1票差で1位にしてやるぜ！
初摘chanのつもり
by しらさぎ3号
▲愛知県・しらさぎ３号さん

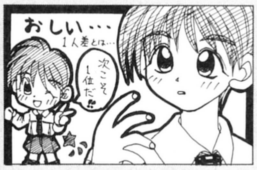
おしい…
1人差とは…
次こそ1位だ!!
▶埼玉県・直角R90さん

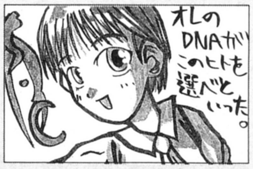
オレのDNAがこのヒトを選べといった。
▲東京都・五人侍さん

HATUMI♡
KUSUNOKI
Seraphim Call β
▶北海道・十一夜要さん

▼群馬県・水神聖流さん

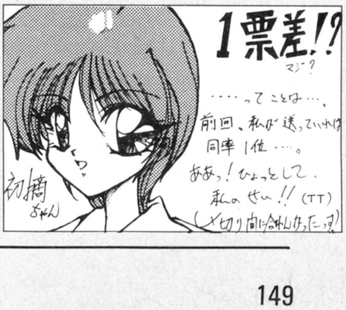
1票差!?
マジ？
……ってことは…、前回、私が送っていれば同率1位…。
ああっ！ひょっとして、私のせい!!（TT）
（〆切り間に合わんかったっす）
初摘ちゃん

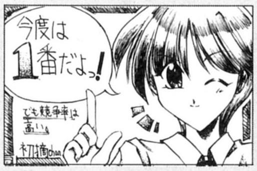
今度は1番だよっ！
でも競争率は高い
初摘chan
▲栃木県・じおあ～るさん

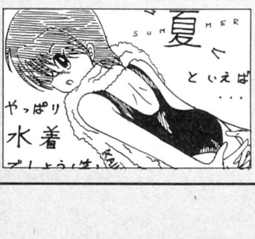
夏
SUMMER
といえば…
やっぱり
水着
でしょう（笑
◀京都府・らぴすぱらどさん

人気No.2 ……………1,034人

桜瀬ちなみ

そして今回の2位は桜瀬ちなみでした。前回の1位から転落してしまい、ちなみファンにとっては悔しい結果となってしまいました。

今回のちなみの回答は、前回よりは難しかったようで、各設問ともに大きくふたつの回答に分かれています。しかし、そのふたつの中でも、人数の少ない方が正解の場合が多いというのは……。

初摘に奪われたトップの座、次回は巻き返しなるか？　がんばってください。

入賞者リスト

1位	埼玉県・煌牙さん		
2位	三重県・ルョッサさん		
3位	愛知県・あかつきさん		
4位	神奈川県・DANさん		
5位	北海道・エル・ヘンデルさん		
6位	千葉県・菜奈改メBlackさん	9位	神奈川県・水渚誠さん
7位	埼玉県・JSRC：7さん	10位	長崎県・怜さん
8位	東京都・蒼龍刹那さん		

まっててね！
今おいしいクッキー焼くから♡
…と云わせてみたい…
'96 怜
◀長崎県・怜さん

宇宙・スペースNO.1!!
七瀬センセの近況とかのちょっとしたコーナーがほしいです
あと、参加ハガキへのコメントも。
Ku'96
▲愛知県・草原水面さん

ほぇ？
わらひが1ひ？
ふれひ～なっ♡
でも1票差！
今回は何位だ？
ところで気づか味るかどうかためしてみた…
▲埼玉県・黒い白馬さん

今回も人気No.1…かな？
▲東京都・ブラックバードさん

ご…ごめん　わざとじゃないんだ!!
▲福岡県・斬鉄波突郎さん

桜瀬ちなみんのクッキーが…食べたァ～～い!!!!
七瀬センセのキャラ大好きっス!!
クッキー
▲群馬県・華神愛花さん

ちなみファイヤー
1st.
じゃまはさせない。!
◀大阪府・昇耕蔵さん

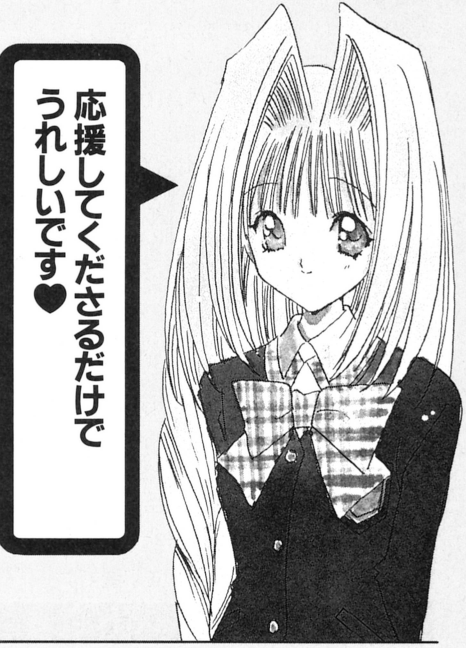
応援してくださるだけでうれしいです♥

人気No.3 ……………562人

松本くるみ

そして前回に引き続き、今回も3位は松本くるみでした。眼鏡っ子属性の固定ファンを持っているためか、得票数も順位もあまり変わらないというのが、よくも悪くもくるみの特徴です。浮動票を集められれば、上位のふたりに食い込むこともできるでしょう。次回はどうなりますか？

今回の結果を見てみると、それぞれの設問に対して、回答が分散しているようですね。つかみにくい子なのでしょうか？

入賞者リスト

1位	兵庫県・YOSHIさん		
2位	東京都・フリックさん		
3位	神奈川県・へまくんさん		
4位	東京都・世界征服さん		
5位	徳島県・ローズ・ゆ～ぢさん		
6位	山形県・藤井卓郎さん	9位	宮城県・もりの♥こえださん
7位	茨城県・真沙覇琉さん	10位	青森県・立木忠大さん
8位	東京都・孝岡春之助さん		

いつも笑顔のナンバー1!!
▲長野県・わらじ丸さん

早く…
あなたに会いたい…
▲奈良県・神崎巴さん

あっ髪にトーンくずが…
えっ。。。
どこでついたのかしらそんなゴミ…
ぴらっ
▶宮城県・もりの♡こえださん

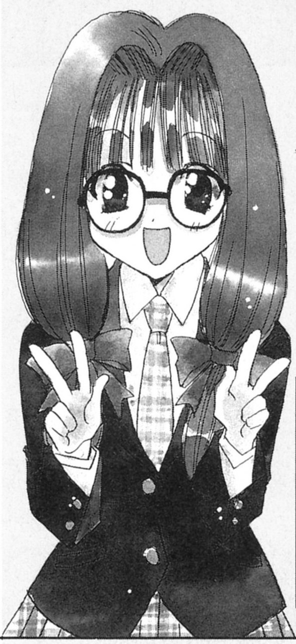
3位？　現状維持ね
ヒロインは遠いか？

?
くるみちゃんの
この娘の漫画が読みたいっ!
▶東京都・孝岡春之助さん

ぼぉ～
KURUMI MATSUMOTO
スケッチ
▶埼玉県・鈴紫麗さん

◀新潟県・琴野秀明さん

授業中
徹夜明け
オフロ入ってない
クマ
トーンかす
インクとホワイト汚れ
学生マンガ家って大変(笑)
▲群馬県・ゆっきぃ：7さん

人気No.4 ……… 390人

凛堂あやか

今回も4位は凛堂あやかでした。順位こそ前と変わってはいませんが、得票数は一番伸びているので次回に期待が持てるかもしれませんね。

あやかファンは、パターンがつかめてきたのか、最終問題まで残る人数は一番多いですね。設問1以外では過半数の人が正解しています。その設問1ですが、❷と答えた人が一番多かったのですが、お嬢さまのあやかにとって、❷のような状況は慣れっこで、グッとくるものがなかったようです。

入賞者リスト			
1位	京都府・大塚屋兎さん		
2位	宮城県・白土達也さん		
3位	愛知県・ディープサブマージさん		
4位	千葉県・RIVERさん		
5位	大阪府・砂沙美FANさん		
6位	埼玉県・亜純輝さん	9位	静岡県・あるふR：7さん
7位	愛知県・悠毅明日香さん	10位	長野県・ゴリぞうさん
8位	大阪府・清教ガンバさん		

◀愛知県・きあらSPさん

あやか!
ウオーッ こんなに可愛いのに こんなに可愛いのに こんなに可愛いのにっ なぜ4位なんだー!!!

▲岡山県・猫屋敷ねこ丸さん

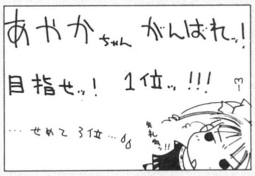
あやかちゃん がんばれっ!
目指せッ! 1位ッ!!!
…せめて3位…
失礼ねッ!!

▲愛媛県・ニョッハーさん

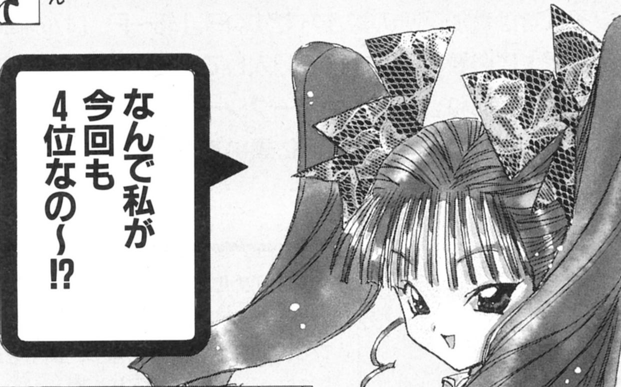
なんで私が今回も4位なの～!?

▼愛知県・戯無さん

お嬢様…
かまないでください…
八重歯がとっても魅力的…
ぶら～ん
〈タイトル〉お嬢様とセバスチャン

▼大阪府・袴：7さん

くすくす。
ふゆかいだわ♡
ラヴリー♡

▼大阪府・ちぢめさん

それじゃヤですの♡
…きい

簡単にはオチないんだから
ホントに♪
べーだ

◀茨城県・斗波怜吏さん

人気No.5 ……… 292人

柊彩乃

そして今回の最下位ですが、得票数自体は伸びているものの、やはり柊彩乃先生でした。読者には大人の魅力は通用しないのでしょうか？　なんとかがんばってほしいものですね。

彩乃先生の場合は、設問1が一番の難関だったようです。大半の人が設問1で散ってしまっています。次の設問2ですが、基本的に彩乃先生は自分が熱中しているときに、横やりを入れられることを好みません。次回は参考にしてください。

入賞者リスト			
1位	福岡県・藤木新一さん		
2位	福岡県・カイザーさん		
3位	埼玉県・猫型&ロイド：7さん		
4位	千葉県・一本人さん		
5位	千葉県・流水連舞さん		
6位	東京都・空野飛鳥さん	9位	神奈川県・うっしゃーさん
7位	千葉県・ターキさん	10位	東京都・モーニング・ナイトさん
8位	北海道・KONさん		

たったの206!?
少なすぎる―(涙)

▲鳥取県・やすとさん

最下位
がぁあぁあん
ナゼ?
がんばれ先生!!

▲大阪府・吉駄直樹さん

あら、宿題はもう終ったの?
暑中見舞
Pfalz 10.Ⅲ.9

▶埼玉県・Pfalz：7さん

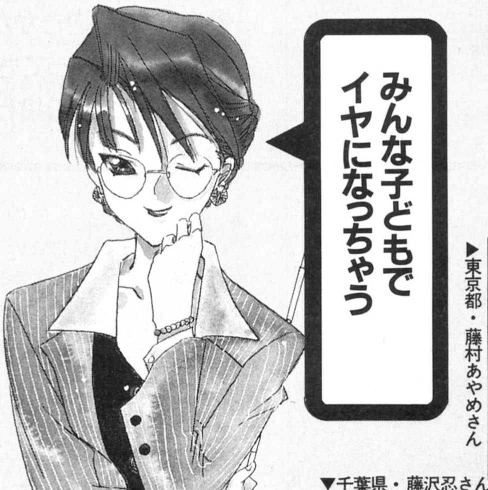
みんな子どもでイヤになっちゃう

コスプレ部(笑)の生徒に乗せられてついつい着てしまった某軍服。それ以来一部の生徒から「特佐」と呼ばれている彩乃先生(…っておいおい)
に…似あうかしら…?

▲大阪府・やまと龍舞さん

お姉サマひとめ惚れッス!!
いなくならないで下さい。
出席

▶東京都・藤村あやめさん

▲静岡県・オグリンさん

▼千葉県・藤沢忍さん

魅力は1番だ!
そうだ!! たとえ順位がビリでも魅力は1番さ! 最下位脱出だぜ!
メガネはずしてません!
今月はメガネ付

¿今♥月♥のクエスチョン?

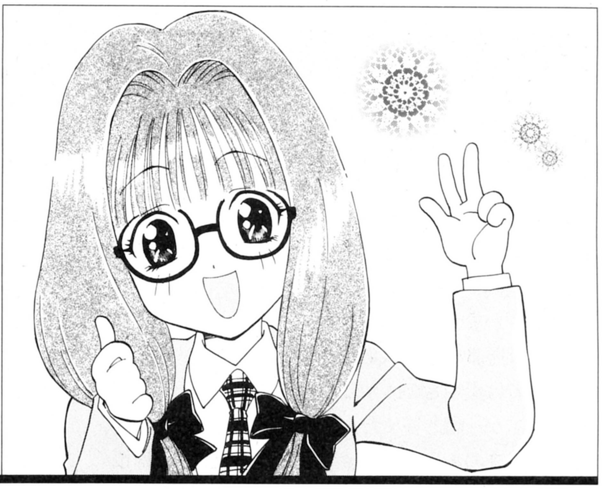

それでは参加用紙の書き方です。P.146〜P.147の間についている応募ハガキに必要事項をすべて記入して、50円切手を貼ってポストに投函してくださいね。ハガキはマークシートの機械で処理しますので、はみ出しなどはないようにキレイに書いてください。締め切りは8月15日（当日消印有効）です。

まず最初に…

まず初めに、セラフィムコールに参加するためのアナタの分身となるキャラクターを作成します。名前は8文字までで、ひらがな、カタカナ、漢字を使用してください。そして年齢、職業を記入し、ターゲットとなる女の子とラッキーポイント（アイテム）を選択してください。ラッキーポイントは、突発で起こるイベントの成否に関わってきます。あとは、フリースペースにキャラのプロフィールや、メッセージなどを書いてください。

ラッキーポイント（アイテム）
❶花束
❷時計
❸手帳
❹香水
❺PHS

ターゲットの女の子
❶桜瀬ちなみ
❷松本くるみ
❸凜堂あやか
❹楠初摘
❺柊彩乃

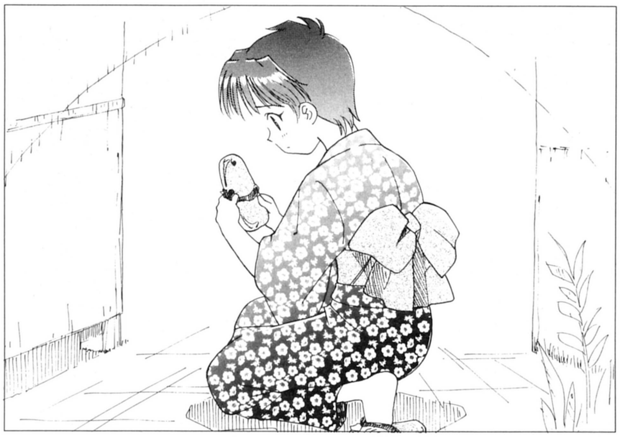

設問 1

今日は、横浜ネオ・アクロポリス主催の花火大会の日です。アナタはオリンポスの中腹で花火大会が始まるのを待っていました。すると「きゃっ」という声が聞こえてきます。見ると人込みに押されて履き物が脱げてしまった女の子がいます。さて、アナタはこの女の子に対してどのような行動をしますか？

❶まず履き物を拾ってきて、「どうぞ」と言って渡す。
❷先に女の子に「大丈夫？」と手を差しのべる。
❸女の子を抱きかかえて人込みから脱出する。
❹履き物を取ってきて、「これで踏んでください」とお願いする。
❺履き物を放り投げる。

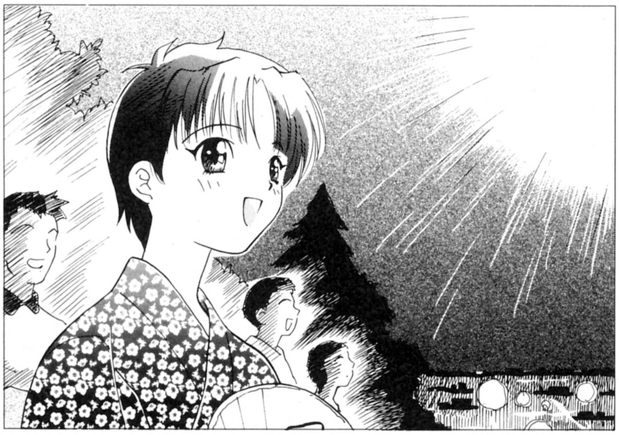

設問 2

女の子の隣りで一緒に花火を見ることになりました。アナタは女の子が気になって花火どころではないのですが、彼女の方は夢中になって花火を見ています。このままでは最後まで話すらできないかもしれません。「キレイね」とつぶやきながら花火に見とれている彼女に対し、アナタは何と声をかけますか？

❶「まるでふたりの未来を祝福しているかのようだね」
❷「あれは昇り龍七変化って言う花火なんだよ」
❸「たしかに花火もキレイだが、アナタの方がもっとキレイだ」
❹「あの花火の最高到達点は300m、中心の温度は……」
❺声をかけられずに横顔をじっと見つめている。

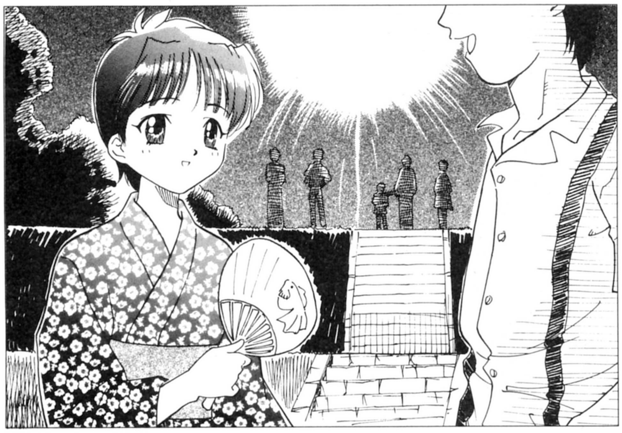

設問 3

花火大会も終わり、女の子は帰ろうとしています。あまり進展もなく、このまま別れてしまったら一度会ったことがあるという程度の友だち以下の関係でしかありません。もう少し話をしたいアナタは、女の子を送っていこうと考えます。それでは何と言って彼女をエスコートしますか？

❶「キミみたいなカワイイ子が夜道をひとりなんて危いよ」
❷「その辺まで送っていくよ」
❸「ねぇ、一緒にかき氷でも食べていかない？」
❹「もう少しだけ、キミと一緒にいたいな……」
❺「今夜は帰さないよ」

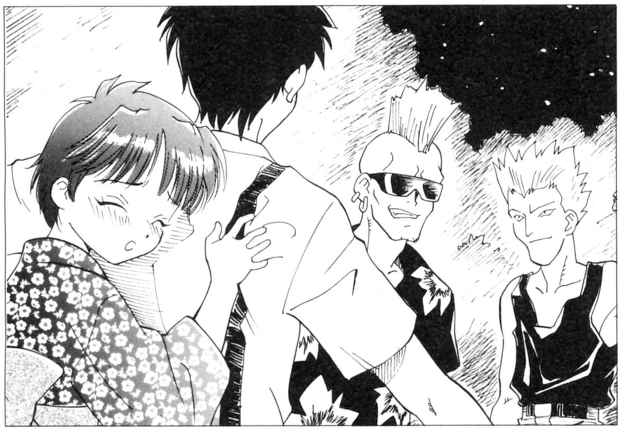

設問 4

女の子を送っていく途中で暴走族らしき集団に取り囲まれてしまいました。「その女の子は今から俺たちと遊ぶんだよ。だから、テメエはとっとと帰りな」などと言っています。ここで彼女を置いて逃げたら、彼女がひどい目にあうのは目に見えています。さあ、アナタはどうしますか？

❶暴走族たちに向かって殴りかかる。
❷殴られても殴られても立ち上がって彼女だけはかばう。
❸彼女の手を引いて逃げる。
❹大きな声で誰か人を呼ぶ。
❺もちろん、殴られたら痛いのでひとりで逃げる。

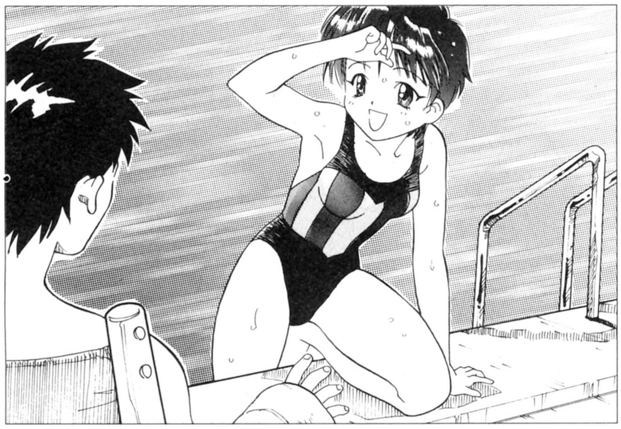

設問 5

なんとか無事に彼女を送り届けることができました。妙な連中にからまれたりもしましたが、結果的にはそれのおかげで彼女と仲良くなれました。この状態を継続していきたいアナタは、彼女をデートに誘うことにしました。場所は夏らしくプールです。アナタは彼女をどう誘いますか？

❶「ねぇ一緒にプールに行こうよ」
❷「夏休み中いつでもいいんだけど、暇な日あるかな？」
❸「今日は楽しかったね、……また会ってくれるかな？」
❹「一生のお願い、僕とプールに行って！」
❺「これあげる」とチケットを１枚だけ渡し、プールで待つ。

届いたおハガキは…

届いたおハガキは女の子ごとに集計され、設問１から順にチェックを行います。このチェックをクリアしたハガキだけが次のチェックに進めます。途中で突発イベントも起こりますが、これらの難関をクリアした成績優秀者には、素敵なプレゼントを差し上げます。毎回の成績優秀者は各キャラごとのファンクラブ会員として登録されていきます。そして、毎回のトータル成績の優秀者には、さらにいいことがあるかも……。

目指せ！ トップの座!!

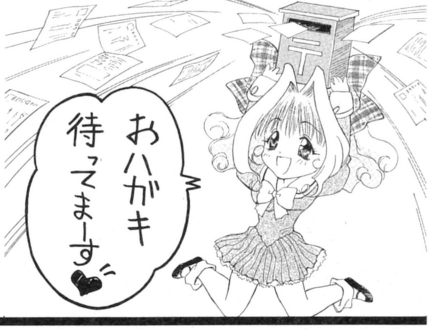
おハガキ待ってまーす♥

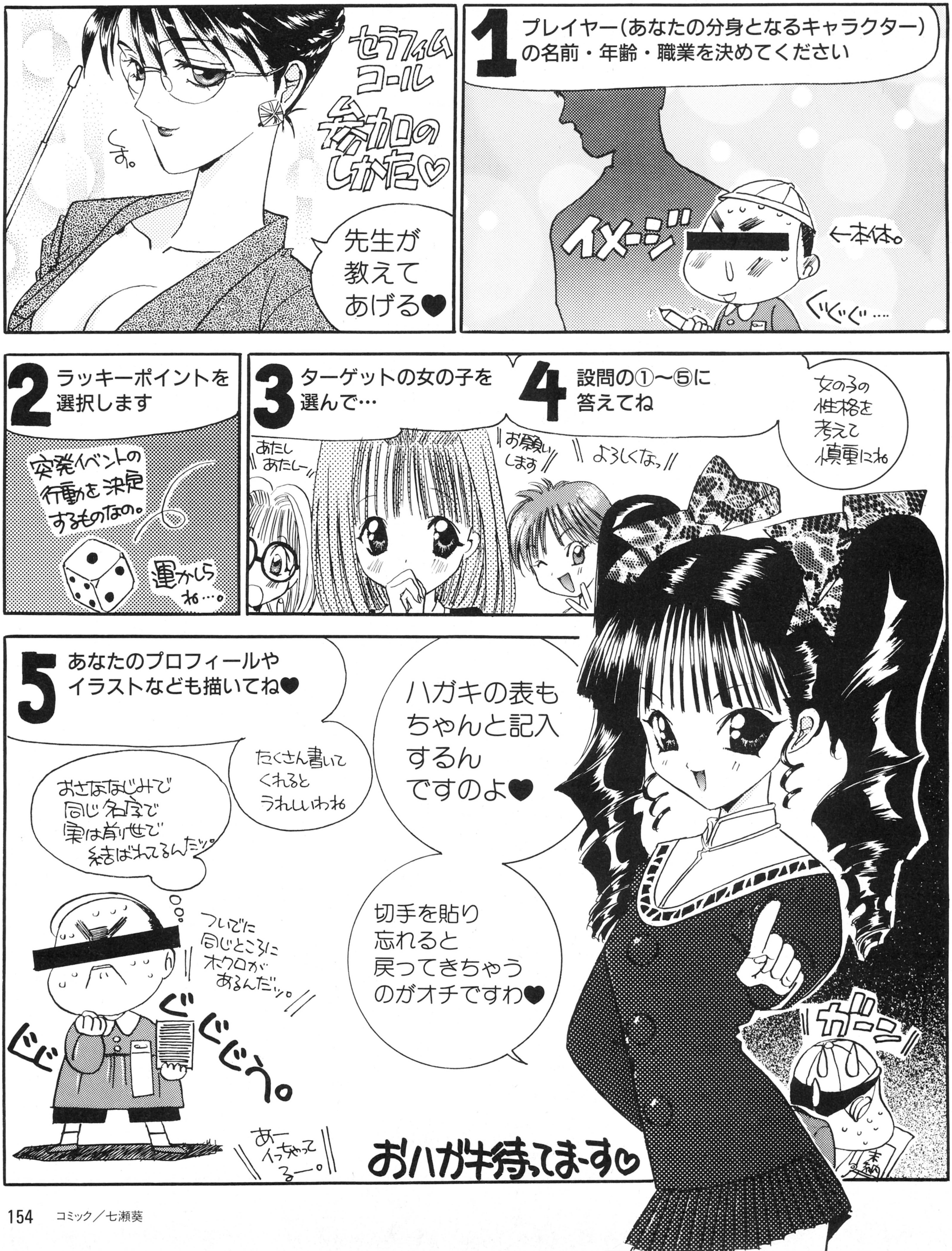
セラフィムコール参加のしかた♡
くす。
先生が教えてあげる♥
1 プレイヤー（あなたの分身となるキャラクター）の名前・年齢・職業を決めてください
イメージ
←本体。
ぐぐぐ….
2 ラッキーポイントを選択します
突発イベントの行動を決定するものなの。
運からね…。
3 ターゲットの女の子を選んで…
4 設問の①～⑤に答えてね
女の子の性格を考えて慎重にね
あたしあたしー
お願いします
よろしくなっ
5 あなたのプロフィールやイラストなども描いてね♥
たくさん書いてくれるとうれしいわね
ハガキの表もちゃんと記入するんですのよ♥
おさななじみで同じ名字で実は前世で結ばれてるんだッ。
ついでに同じところにホクロがあるんだッ。
ググぐぐう。
切手を貼り忘れると戻ってきちゃうのがオチですわ♥
ガーン
未納
あーイっちゃってるー。
おハガキ待ってまーす♡

勝利者となったアナタには……

セラフィムコールでは、一番人気の女の子を選んだ中で、1位となった人には、その女の子とデートできるという特典が！　ほかにも上位入賞者には右のような商品もプレゼントします。デートのイラスト用に、キャラクターの特徴などを書いてください。

●各キャラごと……………1位

5人の女の子それぞれに対して、1位となった方には、七瀬葵先生サイン入りセラフィムコール特製テレカをプレゼント。

●各キャラごと……………2~5位

惜しくも1位にはなれなかったものの、2位から5位までに入賞した成績優秀な方には秘密のオリジナルグッズをプレゼント。

リーダーズコール Reader's Call

さて、次号のαの発表と次々号のβの発表でセラフィムコールは、お休み期間に入ってしまいます。しかし、お休みといってもさらなるパワーアップのための充電期間です。そこで、充電を終えて帰ってくる時のために、新キャラクター、新名所など御意見をドドーンと大募集しちゃいます。おハガキお待ちしています。

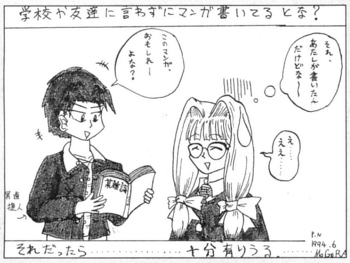
学校や友達に言わずにマンガ書いてるとな？
このマンガ、おもしれーよな？
それ、あたしが書いたんだけどな～
え……ええ……
黒直捷人
それだったら……………十分有りうる。……
P.N 1994.6 MoGeRA

▲奈良県・MOGERAさん　いかにもありそうな展開ですね。でも「つまらない」って言われなくってよかったよね(笑)。

▼神奈川県・門口大輝さん　未成年の飲酒はダメですよ。そんな一気飲みしたら死んじゃう（笑）。

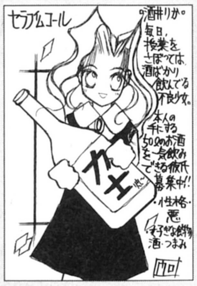
セラフィムコール
酒井りか。
毎日、授業をさぼっては、酒ばかり飲んでる不良少女。
本人の手にする50ℓのお酒を一気飲みできる彼氏募集中!!
・性格・悪
・好きな食物 酒・つまみ
門口

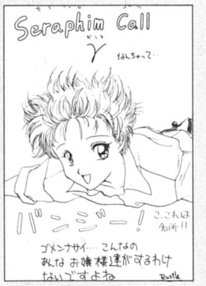
Seraphim Call γ
なんちゃって…
バンジー！
こ、これは名所!!
ゴメンナサイ…こんなのみんなお嬢様達がするわけないですよね
Rustle

▲長崎県・Rustle.さん　そんなことないですよ。初摘や、くるみならよろこんでやりそう。

▼奈良県・MOGERAさん　雪菜のアップです。αは次号で最終回ですが、どうか応援をよろしく。

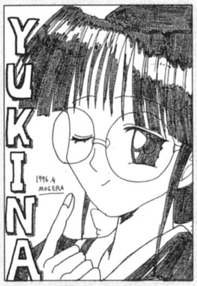
YUKINA
1996.4 MOGERA

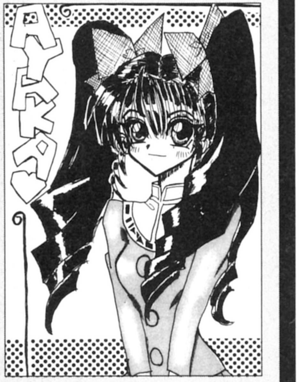

▲島根県・へべるかさん　ちょっとお澄まししたあやかですね。あやかは人気こそ4位ですが、イラストの比率はけっこう高いです。

▶神奈川県・翠緑純さん　愛しの初摘ちゃんを守ってね。それにしても、この謎の生き物って……。

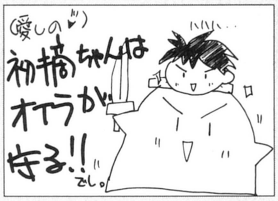
(愛しの♪)
初摘ちゃんはオイラが守る!!
でし。
ハハハ…

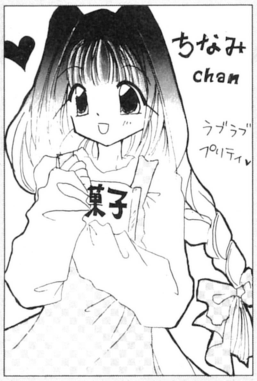
ちなみ chan
ラブラブ プリティ
菓子

▶神奈川県・森村かのこさん　トップは譲ってしまったけど、ちなみ人気は健在です。

▼宮城県・第8火力小隊さん　身体の割には大きな拳銃を持ち歩いているんですね。モデルガンってことは、弾が出るわけじゃないですよね？

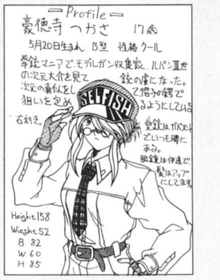
Profile
豪徳寺つかさ 17歳
5月20日生まれ B型 性格クール
拳銃マニアでモデルガン収集家。ルパンⅢ世の次元大介を見て銃の虜になった。
次元の真似をして帽子の鍔で狙いを定めるようにしている
SELFISH
右利き。
愛銃はガバメントでいつも腰にある。
眼鏡は伊達で、髪はアップにしてます。
Height158
Wieght52
B 82
W 60
H 85

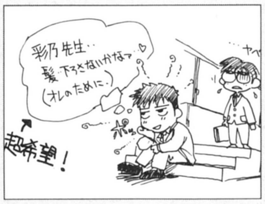
彩乃先生…髪…下ろさないかなァ…♡（オレのために…）
超希望！
…ヤベ

◀千葉県・おりりんさん　片思いが実るかどうかはアナタの選択しだい。あっちの世界に行かないで。

▼東京都・秋風白雲：7さん　またも4位だったあやかですが、次回の順位がどうなるか？　それはアナタのハガキにかかっています。

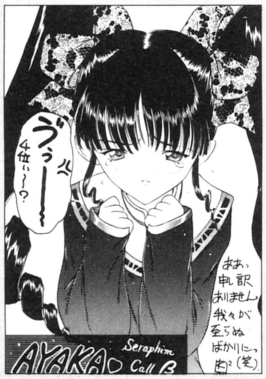
ゔぅ～～～
4位ぃ～？
ああ、申し訳ありません我々が至らぬばかりにっ
肉²(笑)
AYAKA♡
Seraphim Call β

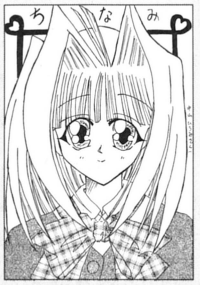

◀埼玉県・TMNさん　正面アップのちなみです。こんなにまっすぐ見つめられたら、照れちゃうよね。それでも見つめられてみたい？

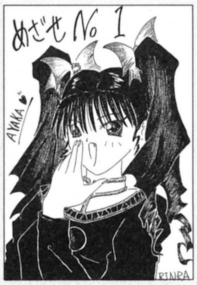
めざせNo1
AYAKA
RINRA

◀宮城県・RINRAさん　「おーほっほっ」というセリフが似合いそうなイラストですね。そういえばたか笑い系のキャラっていないよね。

▼大分県・深雪竹水さん　ごめんなさい次回のαは発表だけなんです。でも早く復活しますので、今後も紫苑を応援してください。

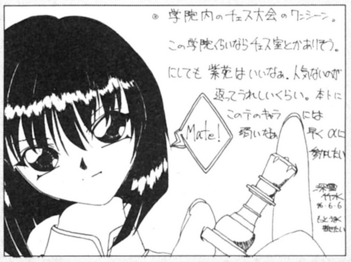
◎学院内のチェス大会のワンシーン。
この学院くらいならチェス室とかありそう。
にしても紫苑はいいなぁ。人気ないのが逆にうれしいくらい。本トにこのテのキャラには弱いなぁ 早くαに参加したい
Mate!
深雪竹水 96・6・6
もっとうまく描きたい

ハガキのあて先　〒101 東京都千代田区神田駿河台1-8　東京YWCA会館
電撃G'sエンジン編集部「セラフィムコール」係

電撃ゲーム3大賞
第4回

主催:株式会社メディアワークス

電撃ゲーム小説大賞
電撃ゲームコミック大賞
電撃ゲームイラスト大賞

●賞(各部門共通)
大賞(1点)=正賞+副賞100万円
金賞(1点)=正賞+副賞 50万円
銀賞(数点)=正賞+副賞 30万円

Illustration/麻宮騎亜

臥龍覚醒'97

眠れる才能を叩き起こせ!!

小説だって、コミックだって、イラストだって、
ゲームでなくっちゃダメなんだ!
ぼくらはエンターテインメント発信基地。
メディアを超えた感性を
フルパワーで発進!!

募集要項

応募の掟

●**あて先**:〒101 東京都千代田区
神田駿河台1-8 東京YWCA会館
(株)メディアワークス
『第4回 電撃ゲーム○○○大賞』係

●**最終締め切り**
1997年4月10日(木)
(当日消印有効)

●**発表**:『**電撃NINTENDO64**』10月号(1997年8月21日発売予定)、『**電撃ADVENTURES**』Vol.22(1997年8月20日発売予定)、『**電撃SEGAEX**』10月号(1997年8月21日発売予定)、『**月刊電撃コミックガオ!**』10月号(1997年8月27日発売予定)、『**電撃G'sエンジン**』10月号(1997年8月30日発売予定)、『**電撃PlayStation**』1997年8月発売号、『**電撃王**』10月号(1997年9月8日発売予定)の各誌上、『**電撃の缶詰**』(1997年9月10日発売予定の電撃文庫付録)。

※複数応募可。ただし、1作品(イラストとコミックは1セット)ずつ別送のこと。応募作品は返却しません。選考に関する問い合わせは不可。※受賞作品の著作権(出版権、ゲーム化権、映像化権、その他副次商品化権を含む)は、株式会社メディアワークスに帰属します。

電撃ゲーム小説大賞

大賞及び優秀作品は小社から出版されます。

●**募集内容**:ゲーム感覚にあふれた、オリジナルの長編及び短編小説。ファンタジー、SF、ミステリーほかジャンルを問わず。ただし、特定のゲームタイトルを想定したものは不可。未発表の日本語で書かれた作品に限る(他の公募に応募中の作品も不可)。

●**応募規定**:〔長編〕400字詰め原稿用紙250~350枚。縦書き。〔短編〕400字詰め原稿用紙40~80枚。縦書き。
作品に以下の①②を明記した紙を添付の上、右肩をひもで綴じて郵送すること。ワープロ原稿可(ただし、フロッピーでの応募は不可)。
①タイトル、住所、本名、筆名、年齢、職業(略歴)、電話番号、何を読んで応募をしたのか、原稿枚数(ワープロ原稿、あるいは400字詰め以外の原稿用紙の場合は、400字詰め原稿用紙換算枚数も併記)。
②あらすじ(800字以内)

●**応募資格**:不問。

●**選考方法**:1997年4月10日の締め切り後、一次と二次の2度の選考を行い、最終候補を選出する。1997年7月下旬に選考委員により大賞及び各賞の受賞作品を決定する。

●**選考委員(敬称略)**:矢野 徹(作家)、高千穂遙(作家)、林 海象(映画監督)、安田 均(作家)、佐藤辰男(メディアワークス社長)

電撃ゲームイラスト大賞

大賞及び優秀作品の作者は小社出版物のカバーなどに起用されます。

●**募集内容**:ゲーム感覚にあふれた、未発表(他の公募に応募中の作品も不可)のオリジナル作品。
A:メカデザイン部門 B:ファンタジー部門

●**応募規定**:B4のカラーイラスト2点とB5サイズのモノクロイラスト5点を1セットにして応募すること。
★表現方法(彩色、画材など)は自由。CGも含む。CGの場合には、使用パソコンとツール(バージョンも)、データディスクのフォーマット形式を明記の上、データディスクとプリントアウトしたものを同封すること。
★応募作品には、別紙に部門、セットのタイトル、住所、氏名、年齢、職業、電話番号、何を見て応募をしたのかを明記して添付すること。作品を入れた封筒には「折り曲げ厳禁」と朱書きし、厚紙を入れるなどして補強すること。

●**応募資格**:不問。ただし、将来的に小社出版物などのイラストレーターとして活動できる人。

●**選考方法**:1997年4月10日の締め切りの後、一次選考を行い、最終候補を選出する。1997年7月下旬に選考委員により大賞及び各賞の受賞作品を決定する。

●**選考委員(敬称略)**:天野喜孝(イラストレーター)、カトキハジメ(メカデザイナー)、衣谷 遊(漫画家)

電撃ゲームコミック大賞

大賞及び優秀作品は小社発行のコミック誌に掲載されます。

●**募集内容**:ファンタジー、SF、ミステリーなど、ジャンルを問わずオリジナルの未発表コミック。ただし、特定のゲームタイトルを想定したもの、および他の公募に応募中の作品は不可。

●**応募規定**:ストーリーコミックは24~41P/ギャグ・コメディなどのショートコミックは10~16Pを2本以上/4コマなどのコマコミックは10本以上。原稿寸法はタテ270mm、ヨコ180mm(図参照)。B4サイズの画用紙かケント紙に、黒インクか墨汁で描くこと。薄墨や着色は不可。作品に、タイトル、原稿枚数、住所、本名、ペンネーム、年齢、職業(略歴)、電話番号、何を読んで応募したのか、を明記した紙を添付して応募すること。

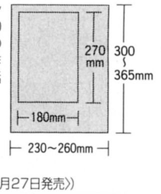

●**応募資格**:不問。

●**選考方法**:1997年7月末の最終選考に向けて、4回の予選を行う。
予選のスケジュールは以下の通り。
第1回締め切り……受付終了(通過者発表、ガオ!11月号〈 9月27日発売〉)
第2回締め切り……1996年10月10日(通過者発表、ガオ! 2月号〈12月27日発売〉)
第3回締め切り……1997年 1月10日(通過者発表、ガオ! 5月号〈 3月27日発売〉)
最終締め切り………1997年 4月10日(通過者発表、ガオ! 8月号〈 6月27日発売〉)
★それぞれの予選で最終候補を4~5作品選出する。★予選を通過した約20作を対象として、1997年7月末に選考委員により大賞及び各賞の受賞作品を決定する。

●**選考委員(敬称略)**:永井 豪(漫画家)、雨宮慶太(映画監督)、押井 守(映画監督)、佐藤辰男(メディアワークス社長)

●**特典**:各予選を通過した最終候補には5万円の賞金を贈る。優秀な応募作品は作家および編集者のアドバイスが受けられる(もちろん、その後、何度でも予選に応募できる)。**【各予選のアドバイスをする作家】** **第1回予選**:真鍋譲治/**第2回予選**:沢田 翔/**第3回予選**:あかほりさとる

協賛:株式会社バンダイ/株式会社バンプレスト　後援:株式会社文化放送/株式会社セントラルミュージック

発表!第3回電撃ゲーム3大賞 電撃ゲーム小説大賞
【第2次選考通過者】

◆『無力の王』長編**はじめいち かずひと**(京都府) ◆『HOLOGRAM SEED』長編**雅 彩人**(千葉県) ◆『ダーク・アイズ』長編**天羽沙夜**(東京都)
◆『NANIWA捜神記』長編**栗府二郎**(大阪府) ◆『宵月夜』長編**かみしろ あきら**(大阪府) ◆『ギャンブルスター☆ハリケーン』長編**木村安目**(東京都)
◆『パンツァーポリス1935』長編**川上 稔**(東京都) ◆『D(デジタル)ーウェポン』長編**克己**(兵庫県) ◆『Lemming-S』短編**松風梟一郎**(東京都)
◆『真夜中、コンビニ、女剣士』短編**瀧川武司**(東京都) ◆『サタディナイト・スペシャル』長編**堀川 巴**(青森県)――――以上11名

電撃MAIL BOX

あろはー。みなさんお元気ですか？　読者ページ担当の櫻子です。梅雨に入りめっきりヤナ感じの今日このごろですが（今日は7月9日）、じりじりと暑く楽しい夏はもうすぐそこ！　だと思って、なんとかがんばります。（実際この本がでる頃にはもう、学生の皆さんはめでたく夏休みをむかえていることでしょう。いいなぁ…）夏になれば、ＰＣエンジンでもＦＸでもＰＳでもＳＳでもＳＦＣでも（ＮＥＯ・ＧＥＯでもピピンでもＮ64でもっ！）ステキなソフトたちが目白押しで、発売になるのを待っています。これはもう、お金を貯めて頑張るしかないね、オー！　読者コーナー当電撃ＭＡＩＬ　ＢＯＸではゲームに限らず、広くおたよりを募集しています。みなさんカッコイイおはがきドシドシ送ってください。

さて、去る6月22・23日の2日間、ＮＥＣ主催のイベント、ＰＣ－ＦＸアニメフェスティバルが行われたです！　みんな行きました？

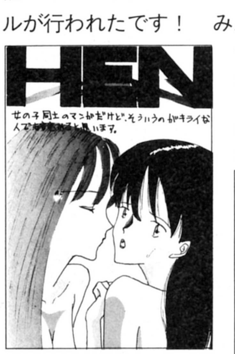
HEN
女の子同士のマンガだけど、そういうのがキライな人で[illegible]と思います。

▲大阪府・寺田尚代さん　テレビでもやってましたね。これ。すごくえっちで、各方面で話題になってたけど、ほんとおもしろかったよ。

▼山形県・冴木さん　なんだか、ピュアーでちょっとどきどきしちゃうです。この告白。『ときメモ』はこれだから……。

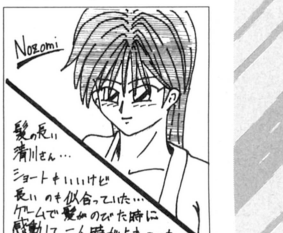
Nozomi
髪の長い
清川さん…
ショートもいいけど
長いのも似合っていた…
ゲームで髪がのびた時に
感動して一人時が止まっていた。
この気持ち、わかりませんか？
ときめき
メモリアル

イラスト／水玉螢之丞、さいとうつかさ、風上旬、白虎かなめ

ということで、その関連おハガキからご紹介。**「6月22日に行ってきました、PC－FXアニメフェスティバル!!　1番期待していた『となりのプリンセス』はキャラクター紹介にとどまっていてガックリきましたが、予想外の『リトルキャャッツ』ポスター配布があって嬉しかったです。それにしてもアンジェリークコーナーはすごかった。11時ごろ人がまばらで新作の内容をじっくり見れたのは、トークショーが別会場であったからなんですね……。12時過ぎてからの混雑ぶりに仰天。私自身は12時半までしか参加できなかったんですが、夕方のオークションではどんなものを扱ってたんでしょうか？　ぜひ誌上レポートお願いします。」**……とは、**京都府のTAKさん。**確かにアンジェリークはすごい盛り上がりでした。女の子たちがキャーキャー（ギャーギャーかも）叫ぶ声が大げさでなくて本当に、響きわたっていたですよ。うん。えと、オークションの方は、右の写真にあるような声優さんのサイン入りグッズや、FXソフト『負けるな！魔剣道Z』や、『ファイアーウーマン纏組』のゲーム出演権（本人に似た顔で登場する、その他大勢キャラ）などが登場したよ。　2枚目は私が毎月とても楽しみにしている、恐怖体験ハガキを送ってくれた、**群馬県の渡辺和博さん。「ついこのあいだ冷蔵庫を掃除しようと思い、上の段の冷凍室から順番に掃除をしていきました。すると1番下の奥のほうから見覚えのないカボチャがでてきました。外に出そうと思い、取ろうとしたら指が「ズボッ！」という音とともにカボチャの中に……。まさかと思いカボチャをよーく見ると、な、な、なんとそれは買った時期さえ忘れたスイカ（言うまでもなく腐ってます）でした！」**　いやー、これ、こわすぎです。「な、な、なんと」っていうのが何だかうれしいような気がします。スイカがカボチャになるまでに一体どれくらいの年月がかかったか、したくもないのに想像してしまいました。夏は困りますねー。何だか黒ずんだ物体の入った覚えのないビニール袋とか、4日前からフタを開けられないでいるステキなナベとかが増えてねー。あ、次回は夏も終わり！（8月30日発売号）ということで、怪談大会をやろうと思ってますので、みなさん夏のあいだにステキに怖い思い出をつくって参加して下さい。マジに怖い話、お待ちしています。優勝者にはPCエンジンソフト「百物語」（あっ古い？）をプレゼント！　では……。

DENGEKI G's ENGINE
LOVE ROMANCE
女神天国
Special
表紙イラスト
◀この人たちが「アンジェリーカー」だ！　モノクロなのでよくわからないかもしれないけど、バッチリ金パツだったよ。

▶これは池澤春菜さんのトークショーでの一コマ。右側の男の人は、サインがたーくさん入ったTシャツを着てるでしょ。

電撃
G'sエンジン
DENGEKI G's ENGINE
G'sはPC－F
LOVE ROMANCE
女神天国
Special
表紙イラスト
◀これはG'sエンジンブースをバックに、涼しげなスタイルで場内の注目を集めていた、コスプレジュリアナさま！

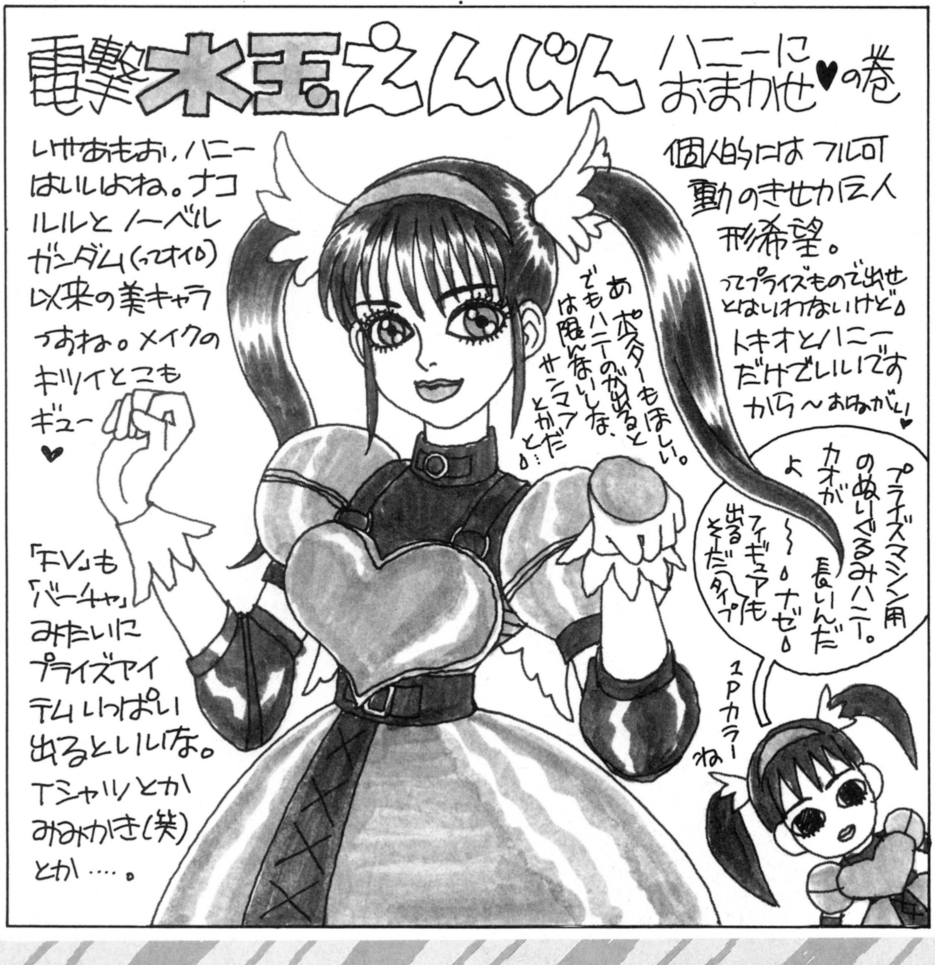
電撃木玉えんじん
ハニーにおまかせ♥の巻
いやあもお、ハニーはいいよね。ナコルルとノーベルガンダム（ってオイ。）以来の美キャラっすね。メイクのキツイとこもギュー♥
個人的にはフル可動のきせかえ人形希望。
ってプライズもので出せとはいわないけど。
トキオとハニーだけでいいですから～おねがい♥
あ　ポスターもほしい。でもハニーのが出るとは限んないしな、サンマアとかだと…。
プライズマシン用のぬいぐるみハニー。カオが長いんだよ～。ナゼ。フィギュアも出るそーだタイプ
2Pカラーね
「FV」も「バーチャ」みたいにプライズアイテムいっぱい出るといいな。Tシャツとかみみかき（笑）とか….。

大攻略
バベルの塔

『ミラークルム』をプレイして、詰まってしまった人はいません？じつはクリア後にできるミニゲーム、バベルの塔で困っている人がたくさんいるようで、編集部にお手紙をいただきました。そこでっ、読者さまのケアならオマカセの当MAIL BOXで情報を募集します。有益な攻略法をお持ちのあなたっ、ぜひ投稿してください。困ってる人の情報も大募集です。

困っている人に愛の手を!!

おしえて星うらない

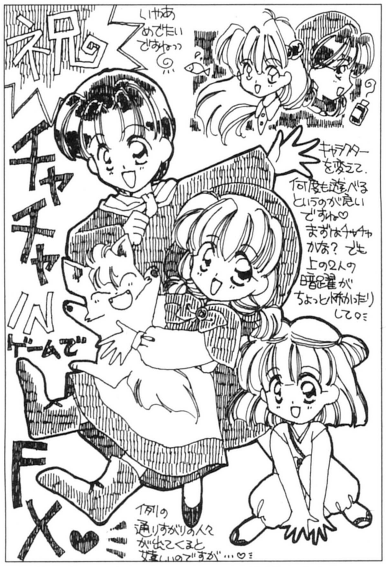
祝〜 チャチャ IN ゲームで FX♥ミ
いやあ めでたい ですねっっ
キャラクターを変えて、何度も遊べるというのが良いですね♡ まずはチャチャかな？ でも上の2人の暗躍がちょっと怖かったりして〜ミ
例の通りすがりの人々が出てくると嬉しいのですが…♡ミ

▲**愛知県・ゆきのさん**　ファン待望ですよねー、『赤ずきんチャチャ』。『アニメフリークＦＸ』で登場したときからくさいなーとは思ってたんですけど……。こうなると他の作品も要チェック⁉

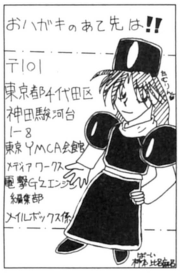
おハガキのあて先は!!
〒101
東京都千代田区
神田駿河台
1-8
東京YMCA会館
メディアワークス
電撃PCエンジン
編集部
メイルボックス係
はーい 柿本比呂麻呂

▲**千葉県・柿本比呂麻呂さん**　ありがと〜。次はサイズを合わせてくれると超ウレシイ。

▼**埼玉県・奇況さん**　編集部にもファンは多いです。なかなかイイ線です。

今 ポニーテールにハマってます。(笑)
小川 由真
CAN²バニー プルミエール
1996 7/1

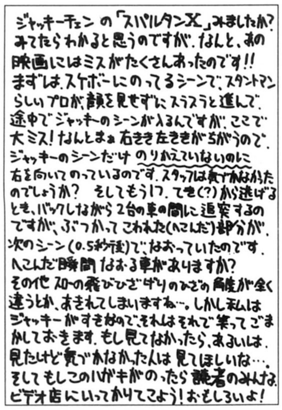
ジャッキーチェンの「スパルタンX」みましたか？みてたらわかると思うのですが、なんと、あの映画にはミスがたくさんあったのです!! まずは、スケボーにのってるシーンで、スタントマンらしいプロが、顔を見せずにスラスラと進んで、途中でジャッキーのシーンが入るんですが、ここで大ミス！なんとまぁ右きき左ききがちがうので、ジャッキーのシーンだけのりかえていないのに右を向いてのっているのです。スタッフは気づかなかったのでしょうか？　そしてもう1つ、てき(?)から逃げるとき、バックしながら2台の車の間に追突するのですが、ぶつかってこわれた(へこんだ)部分が、次のシーン(0.5秒後)で、なおっていたのです。へこんだ瞬間なおる車がありますか？
その他スローの飛びひざげりのひざの角度が全く違うとか、あきれてしまいますね…。しかし私はジャッキーがすきなので、それはそれで笑ってごまかしておきます。もし見てなかったら、あるいは、見たけど気づかなかった人は見てほしいな…。そしてもしこのハガキがのったら読者のみんな、ビデオ店にいってかりてこよう！おもしろいよ！

▲**長崎県・Rustleさん**　読めるかなぁ〜、これ。きれいな字で大きく書いてくれたので読めると信じて載せちゃいました。文字だけのハガキももちろんＯＫだよ。

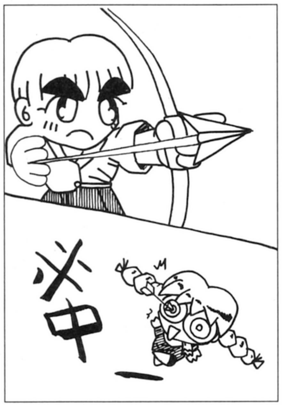

▲**神奈川県・信山★しんざんさん**　いつもながら、グッとくるセンスです。コママンガまだまだ募集してますのでよろしくね。

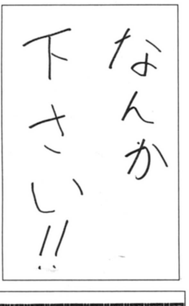

▶**高知県・F・FⅧさん**　これはあんまりな気がする……。闇プレが欲しければ何か他のコトも書いてね。

ばにーchan
イエイ
前からかわいーと思ってました
似てないケド

◀**新潟県・あゆみさん**　先月に引き続き、きゃ〜、うれしいだす〜。いいよね、やっぱり♥ バニーは女の子たちにも憧れのマトなのだ〜。

あすか 120%
PCエンジン版をSSに移植して!! お願いお願い² お願いしまっす!
N.I.T.

▲**埼玉県・日工大あすかチーム頼臥さん**　PS版はプレイした？キャラもキレイでいい感じだよ。

リクエストにこたえて帰ってきたよ〜♥

久しぶりに こずえchan 描きました♡
先輩♡

え〜、「ヒミツの花園」がかってに終わっちゃってゴメンなさい！　その後もハガキが毎月いっぱい届いて……トホホ。「ヒミツの花園」は終了しましたが、新たに小さなコーナーを担当させていただけることになりました〜！　タイトルは「かなめの小部屋」(笑)。「ヒミツの花園」と違ってゲーム、アニメ、ガレージキット、音楽、おかっぱの女の子(笑)、かなめへの質問など、かなめが気に入れば、どんなネタでもＯＫで〜す。

あ、「どきもも」にも投稿してネ(笑)。

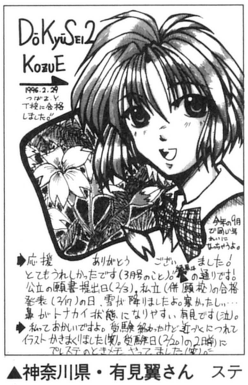
DōKyūSei2 KozuE
1996.2.29 つばさ.Y. T校に合格しました
今年の9月で同じ年れいになっちゃうよ。
応援ありがとうございました！とてもうれしかったです(3月号のこと)。結果は↑の通りです！公立の願書提出日(2/3)、私立(併願校)の合格発表(2/17)の日、雪が降りましたよ。寒かったし…鼻がトナカイ状態になりやすい有見です(泣)。
私っておかしいですよ。受験終わったけど近づくにつれてイラストかきまくりました(笑)。受験日(2/20)の2日前にプレステのときメモやってました(笑)。

▲**神奈川県・有見翼さん**　ステキな高校生活を送ってますか？

『バザールでござーるのゲームでござーる』

発売決定記念うちわプレゼント

NEC
バザールでござーる
© NEC CORPORATION
夏はうちわ!!でござーる。

みなさん、もうご存知かと思いますが、このたび『バザールでござーるのゲームでござーる』がついに発売になります（８月号の記事はいよいよ発売！　というＮＥＣ ＨＥさんからのお知らせを受けてだったのだ）。そんなワケでささやかなお祝いに、バザールうちわをプレゼントします。応募はＭＡＩＬ ＢＯＸうちわ係まで（８月29日消印有効）。

おひつじ座

昔の友人など、懐かしい人との再会がありそう。暑中見舞いは、まめに出しておいたほうが良いかもね。

おうし座

恋愛運が絶好調！　夏に来てこれはウレシイね。も、ナンパも入れ食い状態だから、気合い入れていきましょう！

ふたご座

健康運がちょっと不安で、夏バテしそうな気配。食事や睡眠をきちんととって、対応しよう。

家庭用ゲームのおはなし
ゲーム・ラボ

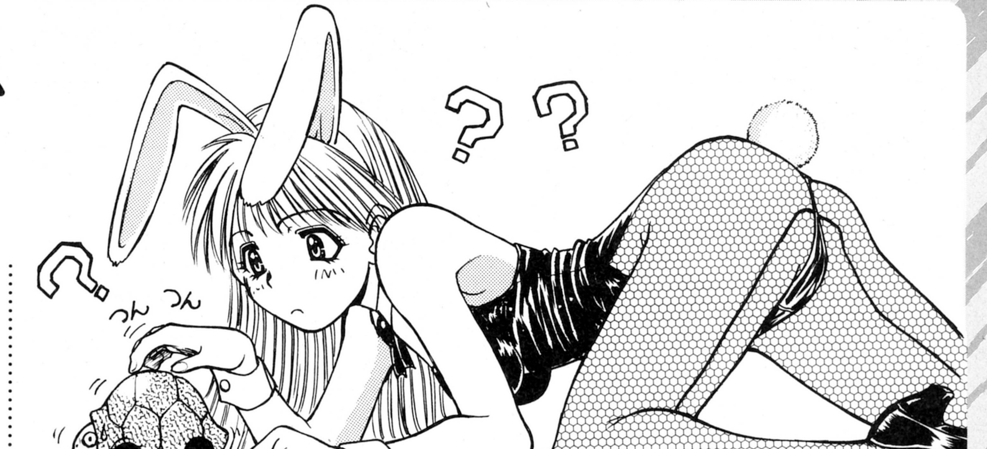

今年の夏も暑くなりそうですが、クーラーにあたりすぎて体を壊した人はいませんか？　冷やしていいのは頭と新世代機だけ。健康のために冷房は26°C～28°Cくらいに設定しておきましょう。こんにちは、電力会社の廻（まわ）し者（笑）ゆっきー馳野です。さて、セガの18禁ソフト騒ぎですが、何やらいつのまにか鎮静してしまったようです。まぁソフトハウス側としては、ハードメーカーがそういう方針なら従わざるを得ないのでしょうが…。確かに18禁モノというのは、簡単に作れて確実に利益がでるために、粗製濫造（そせいらんぞう）によるソフト全体の品質が低下する要因ではあります。しかし、表現の方法のためにあえて18禁枠を選択する、といったソフトまで十把一からげにしてしまうのは問題ではないでしょうか？　まぁこのことに関しては、セガだけを突っ込むわけにはいかないとは思いますが…。っとと、失礼、前置きが長くなりました。でも、この辺の問題に関するみなさんの意見も聞いてみたいところですね。ではそろそろ、「家庭もしくはそれに準ずる屋内及び屋外で行なわれるゲーム全般に関して話そうぜ」コーナー、略してゲーム・ラボいってみましょか。

まず最初に紹介するのは、**愛媛県・はぢめましてさん**の**「ついにＮＩＮＴＥＮＤＯ64発売しちゃいましたね。しかし、このＣＤ－ＲＯＭの時代になぜカートリッジで攻めるのであろうと思うのは私だけでしょうか。しかもあの値段！カセットまで死ぬほど高いではないか！　おめーなんか買ってやんね。ぎゃんばってＦＸ買ったるで～！」**という過激なおハガキ。任天堂がロムにこだわるのは①ロード時間がほとんどない。②今までの生産ラインが使える、などの理由からではないでしょうか。まぁＮ64は今の所ソフトのラインナップも少ないし、しばらく様子見でいいのでは？　はぢめましてさんはＦＸでどんなゲームをしたいのかも気になりますね。

では次。**「何のゲームでもイイとゆーのなら、変なのをひとつ書いときます。「サバイバルゲーム」、しかも学校内（校舎内ではない）で…。自分のいた中学校はけっこう田舎なので、夕方になるとほとんど人がいなくなります。その時間帯に3～4人のチーム組んでゲームします。少し暗くなると、ものすごいスリルがあります。何だかアクション映画みたいでサ…。でもやっぱり怖い。おっと、良い子はやってはイカン。弾が当たったらケッコー痛いからな」**と、**富山県・糸氏さん**のおたより。サバイバルゲームとは、空気圧で弾を飛ばすレプリカの銃を使って行う模擬戦争のこと。ふつうは人気のない山の中や夜の公園なんかでこっそりやるもんなんだけど、ずいぶんめぐまれた環境だなぁ。サバイバルゲームは、ゴーグルなどの安全対策をしっかりしておけば良い子でも大丈夫なゲームです。ところで、撃った弾の後片付けはしています？

そんなわけで、今月はここまで。みなさんからのゲームに関するおハガキお待ちしております。では、また。Be　Excellent!!

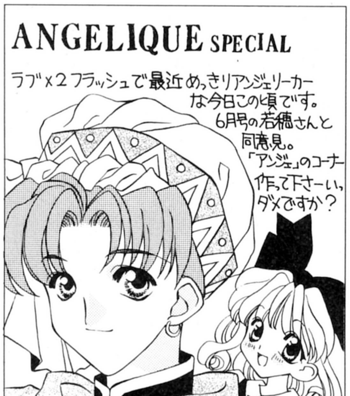

ラブ×2フラッシュで最近めっきりアンジェリーカーな今日この頃です。
6月号の若穂さんと同意見。
「アンジェ」のコーナー作って下さーい、ダメですか？

▲東京都・貴沙羅ゆうさん　お、ルヴァさまですね。私も守護聖さまの中では一番好きです(変でしょうか…？)。コーナーですか…。ハガキがたくさんくれば作れるかも!?

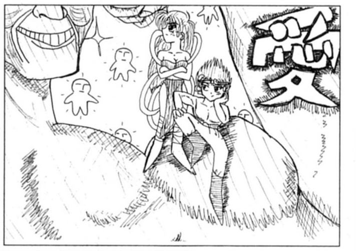

▶島根県・へべるかさん　愛といえば兄貴、兄貴といえば愛。ところで、ＧＭ界の兄貴こと葉山宏治さんの最新アルバム「筋属バットー号」は聞きました？　兄貴サウンド全開の逸品ですよ。

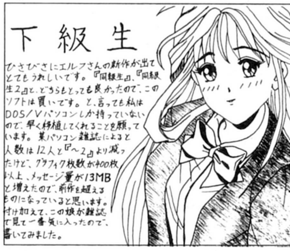

ひさびさにエルフさんの新作が出てとてもうれしいです。『同級生』、『同級生2』と、どちらもとっても良かったので、このソフトは買いです。と、言っても私はDOS/Vパソコンしか持っていないので、早く移植してくれることを願っています。某パソコン雑誌によると人数は12人と『～2』より減ったけど、グラフィク枚数が400枚以上、メッセージ量が13MBと増えたので、前作を超えるものになっていると思います。付け加えて、この娘が雑誌で見て一番気に入ったので、書いてみました。

◀北海道・ダブルクリックさん　この娘は南里愛ちゃんですね。私もプレイはしていないんですが、前作よりも手応えのある内容になっているそうです。早く移植されるといいですね。

▼埼玉県・林枯さん　じつはこのゲーム、すでに1回再版されているんです（私はそのとき手に入れました）。変なプレミアのおかげで入手しにくくなるのはイヤですね。

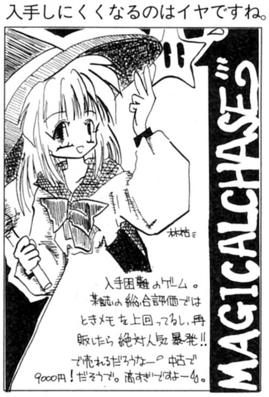

入手困難のゲーム。
某誌の総合評価ではときメモを上回ってるし、再販したら絶対人気暴発!!
で売れるだろうなー。中古で9000円！だそうで。高すぎですよー。

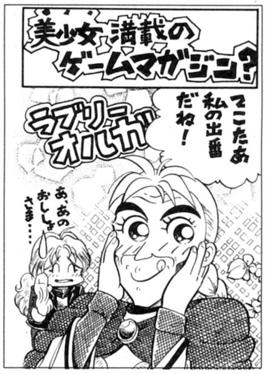
美少女満載のゲームマガジン？
ラブリーオルガ
ここたあ私の出番だね！
あ、あのおしょさま……

▲神奈川県・幾久志さん　ぐおっ。も、元美少女はちょっと…。まぁ、たしかにオルガなら今のゲームのヒロインたちにも充分対抗できるでしょうが…。いいのか？

かに座
全体的に運気は低調気味。派手なことは避けた方が賢明かもしれない…。平常心を心がけてください。

しし座
夜間の活動が吉。本を読んだり、ゲームしたり、外に出たり、××したり(？)、素敵なナイトライフを楽しもう！

おとめ座
新しいお友だちができそう。やっぱり、ひと夏の出会いかな。あ、ゲームのキャラのことだったりするのかも……。

アーケードゲームのコーナー
ボタンとレバー

自分の選んだ道ならば、迷わず進んでください。人の目なんか気にしないで。でも悩む時はおおいに悩んでください。悩んで、そして大切な「何か」に気づいたら、ハガキを１枚送ってください。オイラがみんなに伝えましょう。ゲームに対する、あなたの熱い想いを！

と、いうわけで！　ども！　担当のはよしどです。最近はワイルドな生活が続いてるせいか、『ＬＡＳＴ ＢＲＯＮＸ 東京番外地』のハードな感覚がマイブームです。シビアな闘いに「これでいいのか」と問いながらも、ひとりで黙々とヌンチャクをまわす毎日。さて、今月の話題は、アーケードを三たび吹き荒れる嵐の予感。超人気ゲームの第３弾が発表されています。まずひとつめは『バーチャファイター３』。アーケードに登場するのは、まだ少し先みたいだけど、大ブレイクまちがいナシの、３Ｄポリゴン対戦格闘ゲームですね。新キャラのスペックも気になるけど、従来のキャラクターも、２プレイヤー側のデザインが一新されているみたいなので楽しみ。そして、ついに発表！　ＮＥＯ・ＧＥＯの人気シリーズの最新作『Ｋ・Ｏ・Ｆ'96』！　発表された新キャラは女性が多くて、今回は華やかになる…かな？　援護攻撃は「よく助けに来る」とか「絶対に助けに来ない」などの差がついたので、チームエディットで意外な相性が見つかるかも。家庭用になる前に、１回特集したいかな。「ヤツは俺が描く！」と心に決めたら、ドシドシハガキを送ってください。お気に入りのチームとかも教えてね。

さぁ〜て、今月は送られてきたハガキも多かったっす。みんなどうもねー。んじゃ、マニアックな内容には☆マークをバンバンつけて、１枚目のハガキから紹介していきましょう。**千葉県・ターキさん**から、☆☆**「今、『戦国ブレード』にハマッている。オススメはユーニス。彼女のパンチラが見れるボムがグッド。でも使いすぎて、使いたい時に出せない…ハメられた」**とのこと。えへへ、彩京初の横スクロールシューティングは、キャラデザインにこだわりあり。

では２枚目。☆☆**「『闘姫伝承』はイイ！　使用キャラが女キャラ主体の僕にとっては、女キャラしかいないこのゲームはとても都合がいい。しかし、ギャルゲー（？）だと思ってナメてはいけないのだ。わりといい感じ！」**っていうハガキは、**千葉県・アイオーンさん**から。世紀末を思わせるオープニングデモが好きだな。対戦台を、あまり見かけないのが残念ですが…。

では、もう１枚。☆☆☆☆**「この前、近所のゲーセンのスミで、あの『アテナ』を見つけた。やってみると、『Ｋ・Ｏ・Ｆ』での思い入れがあるせいか、昔より燃えた。」**とは**岡山県・ヒロユーさん**から。『アテナ』ってば、むかーし出たＳＮＫのアクションゲームですな。ピンクのビキニのアテナが、黄金の鎧（よろい）を着たり人魚になったりと、今思えばコスプレブームを先取りしていたのかなぁ？

と、今月はこんな感じかな。夏はアーケードゲームの新作やイベントがたくさんあるから、積極的に参加して、いろいろ体験してみてね！

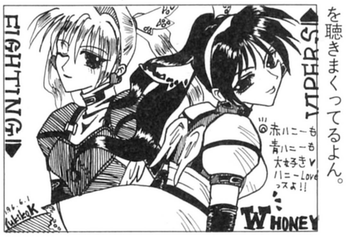
FIGHTING
VIPERS
赤ハニーも
青ハニーも
大好き♥
ハニーLoveっスよ!!
W HONEY
'96.6.1
YukikoK

◀**千葉県・有紀子。Kさん**　このハニー、いいねぇ。愛がこもってます。『ファイティングバイパーズ』は、最近ＣＤを聴きまくってるよん。

▼**島根県・まるすけさん**　表情はおだやかだけど、シクルゥを連れているところを見ると、羅刹ナコですか。『侍魂』のＲＰＧが期待。

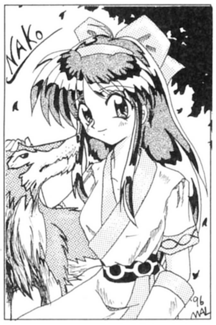

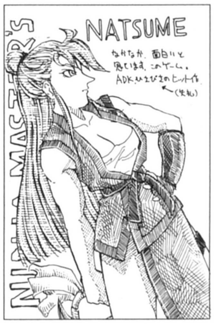
NINJA MASTER'S
NATSUME
なかなか、面白いと思います。このゲーム。
ADK、ひさびさのヒット作
←（失礼）

▲**神奈川県・哲田すなさん**　オイラも好きだぜ『覇王忍法帖』。スプレンディッドコンボは、１度キマったらヤミツキになるよね。

▶**茨城県・斗波怜吏さん**　タイトーの超能力対戦格闘ゲーム『サイキックフォース』は、編集部でも人気があるよん。オープニングのサイキッカー同士のアクションが、そのテのファンにはたまらんって感じ。僕はシークレットキャラのキースを使ってます。

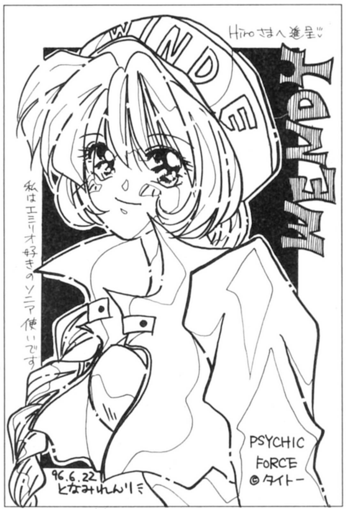
Hiroさまへ進呈!!
WINDE
WENDY
私はエミリオ好きのソニア使いです
PSYCHIC FORCE ©タイトー
96.6.22
となみれんりミ

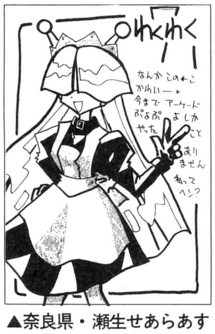
わくわく7
なんかこの★こかわいー♥
今まで アーケード ぷよぷよしかやったことありません
知ってへン？

▲**奈良県・瀬生せあらあすかさん**　やっぱり気になるよね『わくわく７』。少しでもゲームから魅力を感じたら、憶せず試してみてね。

▼**神奈川県・門口大輝さん**　ローズは『ストＺＥＲＯ２』だと、強いし勝利ポーズも多くて、友だちでも使う人は多かったよん。

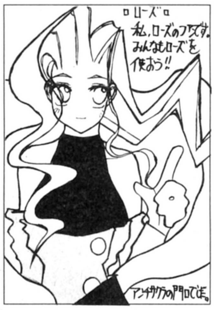
ローズ
私、ローズのファンです。みんなもローズを使おう!!
アンチサクラの門口でよ。

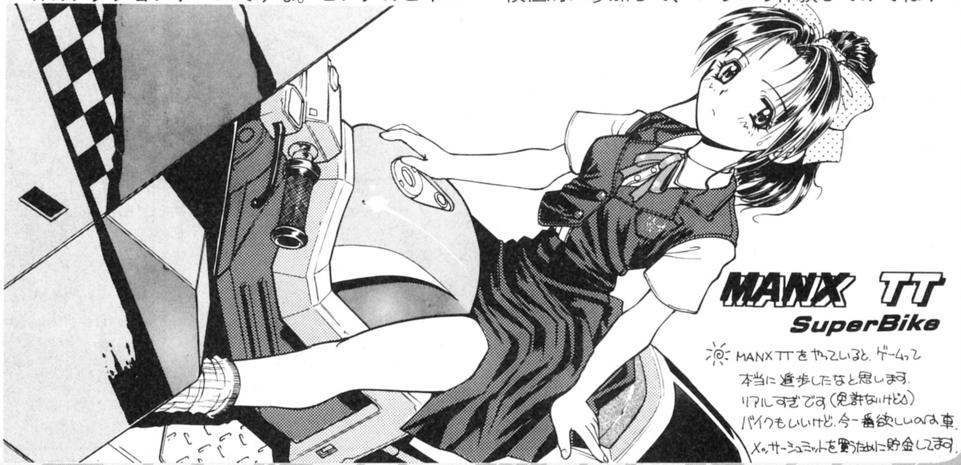
MANX TT
SuperBike
MANX TTをやっていると、ゲームって本当に進歩したなと思います。
リアルすぎです（免許ないけど）
バイクもいいけど、今一番欲しいのは車。
メッサーシュミットを買うために貯金してます。

てんびん座
金銭運がなかなか好調。臨時収入も期待できます。夏休みの人は、親戚の家に遊びにいかなきゃだね。

さそり座
学業運が上昇傾向。何かまとまった勉強をするといいかもね。図書館に通ったりしてみては？

いて座
レジャーに幸運のきざしが…。海に出かけると、きっと何かいいことがあるよ。行けない人はプールでがまん。

コミック＆アニメ

オレンジNet

イエ～イッ!!　みんなぁ～、夏をエンジョイしてるか～い？　ヒマを見つけては秋葉原にＬＤを買いに行き、ウヒウヒと鑑賞しているサトチーです。最近のお気に入りはＴＶ版「エルハザード」に出てくる陣内克彦！　コイツの生き様がサイコ～なのさ。機会があったらぜひ見てみてネ。さて前置きはこのぐらいにして、今月もオレンジＮｅｔスタートです！　１通目は**静岡県・曹豹血盟軍さん**から。**「僕のオススメは、コミックの「るろうに剣心」です。幕末の志士や新撰組をテーマとした明治初期のお話です。とてもキャラがかっこよくて、読んでいてとても面白いです。ぜひ読んでみて下さい」**。オイラも好きで、毎週ＴＶアニメを欠かさず見てます。やっぱ、強い男って憧れちゃいますよネ。つい最近、編集の牛くん（電撃ＰＳでも活躍中）がコミックをまとめて買ってきてました。では次のおハガキ。**徳島県・松浦建さん**から。**「やっぱり、今年も復活したＴＶシリーズ「スレイヤーズ」！　小説やコミックも面白いので読んでいます」**。ＴＶシリーズは見てないけど、劇場版は楽しかった。やっぱ、白蛇ナーガのブッ飛んだ性格とナイスバディがいいですな。８月３日から公開される今年の劇場版もとっても楽しみです。**宮城県・ライデンライダーさん**から**「ＯＶＡの「魔法使いＴａｉ！」を見ました。オープニングの無音の演出には驚かされ、ＬＤの接続を確かめてしまいました。わたしのお気に入りは、沙絵ちゃんです。一途で健気なところにホレちゃいました。もちろん、オープニングのＣＤも買いました。エンディングがすごく泣かせます。とにかくみなさん見ましょう！」**。お～同士よ、オイラもしっかり「魔法使いＴａｉ！」にハマっちゃってます。オイラは、表情豊かな七香ちゃんがお気に入りです。第２巻も発売されたし、オイラからもみんなにオススメしちゃいます！　密かに魔法クラブを発足させたいなぁ～。みんなのハガキで夢を！　あっそうそう、〝ゲームラボ〟を担当しているライターのゆっき一馳野氏が、年末発売予定のＯＶＡ「ガルフォース」の新シリーズのキャラ設定を見て、ちょ～激怒していました。どうやら、キャラデザインを園田健一氏が担当していないだけに止まらず、命と同じくらい大切なキャラ（キャティ）の面影が跡形もなくなっていたことがよっぽどショックだったみたい。毎日、ふとこのことを思い出すたびに怒ったり、泣いたりとひとりで騒いでいます（←なかなか楽しかったりする）。こんなゆっき一馳野氏の気持ちに同情した方は、ぜひご一報願います！　ってな感じで、今回のオレンジＮｅｔはここでおひらき。このコーナーでは、アニメやコミックに関するものならなんでもＯＫ！　人気が集中するようなら、その作品を単体で取り扱うファン倶楽部のようなショートコーナーを発足させます！　でも、ハガキの数が少なくなったら、１カ月でも次の人気作品に取られちゃうよん。

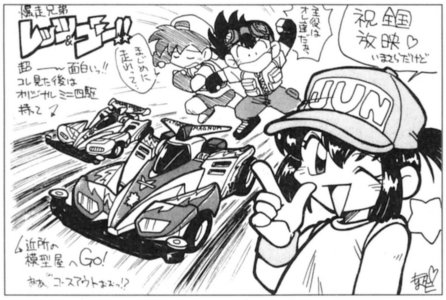
爆走兄弟
レッツ&ゴー!!
超――～面白いっ!!
コレ見た後は
オリジナルミニ四駆
持って↗
まじめに
走れって…
主役は
オレ達だぜっ
祝全国
放映♡
いまさらだけど
JUN
↙近所の
模型屋へGo!
みあ、コースアウトおおっ!?

▲宮城県・もりの♡こえださん　「爆走兄弟レッツ＆ゴー」はときどきＴＶアニメを見てます。なかなかこの兄弟、熱いよね。ミニ四駆もブームみたいだし。

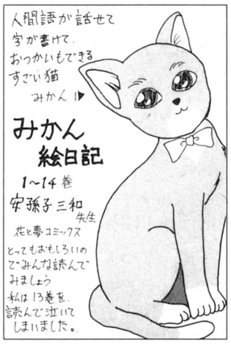
人間語が話せて
字が書けて、
おつかいもできる
すごい猫
みかん!▶
みかん
絵日記
1～14巻
安孫子三和
先生
花と夢コミックス
とってもおもしろいので
みんな読んでみましょう
私は13巻を
読んで泣いて
しまいました。

▲愛知県・藤臣瀬七さん
「みかん絵日記」いいですね。オイラもこんな猫がいたら欲しいですぅ～。

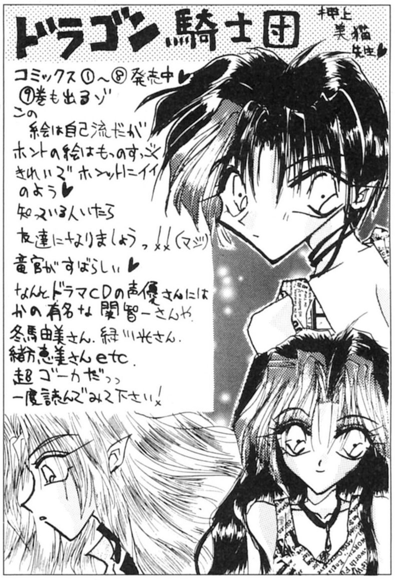
ドラゴン騎士団
押上美猫先生♥
コミックス①～⑧発売中♥
⑨巻も出るゾ
この
絵は自己流だが
ホントの絵はもっのすっごく
きれいで ホンットにイイのよう♥
知っている人いたら
友達になりましょうっ!!（マジ）
竜官がすばらしい♥
なんとドラマCDの声優さんには
かの有名な関智一さんや
冬馬由美さん、緑川光さん、
緒方恵美さん etc.
超ゴーカだっっ
一度読んでみて下さい!

◀高知県・葉月せあらさん　せあらさんのまわりには、ファンはいないんですか？「ドラゴン騎士団」オススメの人！　ハガキを下さいましな。

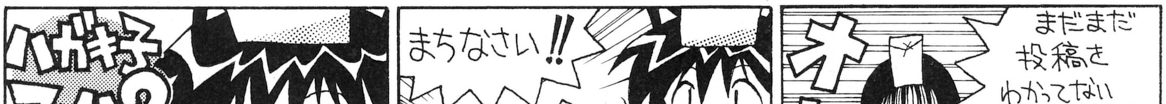
ハガキ子マッハ2
ライバルは
チアフル
カリビアン（前）
投稿
するわー!!
ゴ
まちなさい!!
誰っ
あなたはっ
封書子（ふうしょこ）!
フフフ
オ
ホ
ホ
まだまだ
投稿さ
わかってない
ようね
ハガキ子!
受けてみなさい
私の必殺
ニカラグアハリケーン!!
ニ…ニカ…?
つづく

ハガキはこちら

あてさき

〒101
東京都千代田区
神田駿河台1-8
東京YWCA会館
メディアワークス
電撃G'Sエンジン
MAIL BOX係

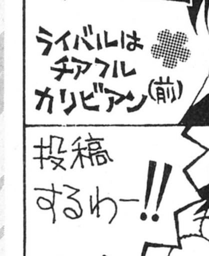

やぎ座
何だか気分が沈みがちになってしまいそう。夏だし、明るいことを追いかけて毎日を過ごしてね。

みずがめ座
健康運がイマイチ。特におなかには要注意！　食中毒の季節は過ぎつつあるけど、冷たいものも控え目に…。

うお座
暑さには弱いうお座だけど、今年はうまく夏をのりきれそう。思い切って活動的になってみよう！

ペンと絵の具

ヒャッホ～、みなたまお元気でしたきゃ？　あみゃりの忙しさに、ロレツがまわりゃんさとちーでしゅ～。こんきゃいも、力作ぞりょいのイラストがわんさと集まって、と～ってもうれしゅ～ござりましゅ。これからみなしゃんは、楽しい楽しい夏休みって……う～ん、うらやましい！　（気合いが入って気力回復）ヒマな時間を見つけて、ジャンジャンとイラスト送ってちょ～だいな。受験生の人は、お勉強の息抜きに、イラストを描くなんてのもイイじゃん。ゲームに限らず、ＴＶアニメにＯＶＡなど何でもＯＫなんで、お気に入りのキャラクターをバシッと描いてネ！　それでは、オイラからみんなに暑中お見舞い申し上げます !!

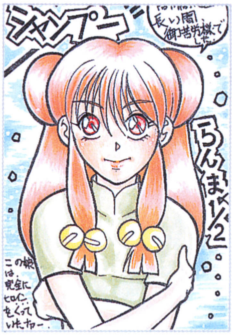
シャンプー
長い間御苦労様でした
らんま1/2
この娘は、完全にヒロインをくっていたなー。

◀**兵庫県・小川憲一郎さん**　そうですねぇ～、もう懐かしの作品になっちゃうんだね。次はどんな作品なのか楽しみ。

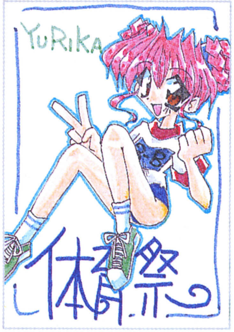

◀**奈良県・瀬生あすかさん**　PSの『卒業クロスワールド』を楽しくプレイしてま～す。オイラは、まみちゃん♥

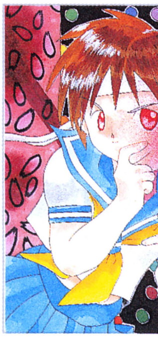

◀**神奈川県・みやぎもとはるさん**　移植された『ZERO2』は買いますか？　さくらちゃんカワイイよね。

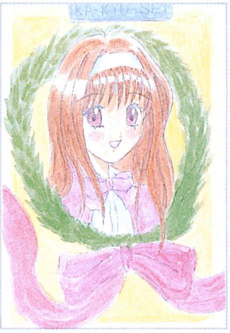

▶**埼玉県・藤嶋ゴローさん**　オイラも『下級生』にどっぷりハマッているのだ。FXに移植されるといいのになぁ。

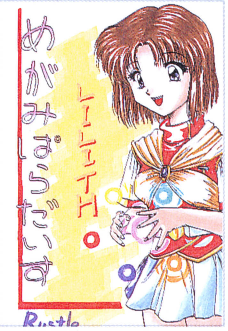
めがみぱらだいす
LILITH
Rustle

▶**長崎県・Rustleさん**　『女神天国Ⅱ』プレイしてる？　イベントいっぱいのお色気もバッチリの内容だよ。

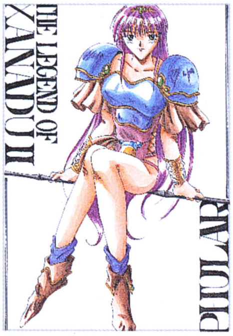
THE LEGEND OF XANADU II
PIULAR

▶**神奈川県・おすまし君さん**　キレイなおみ脚と、ふくよかなバストがいいですな。色使いがうまいですね。

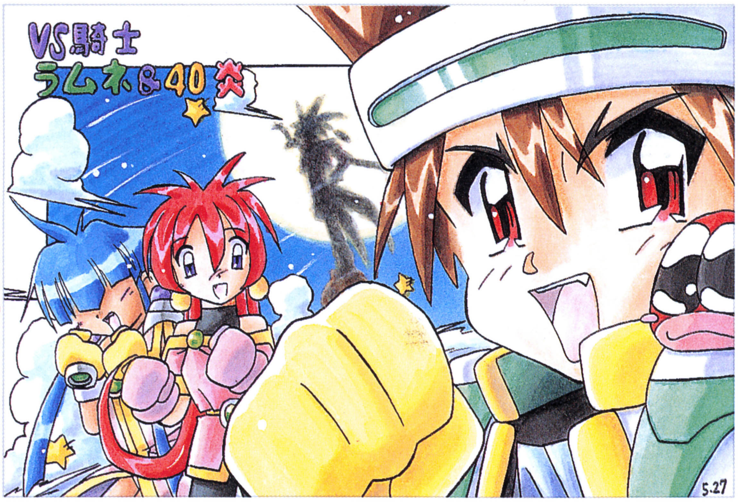
VS騎士ラムネ&40炎
5.27

▶**静岡県・なるなさん**　いま放映中の「ラムネ」ちゃんと見てるかな？　オイラは、あのブッ飛んだオープニングソングが脳裏から離れないのよ。好きなのはココアちゃんです。

▼**愛知県・ゆきのさん**　かわいいターニャンありがとう。『ドラナイ４』のキャラとシナリオって良いよね。

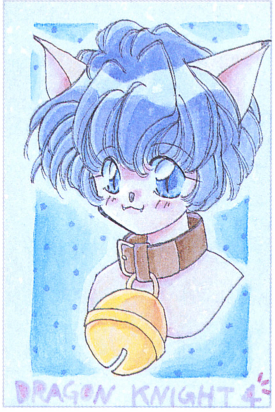
DRAGON KNIGHT 4

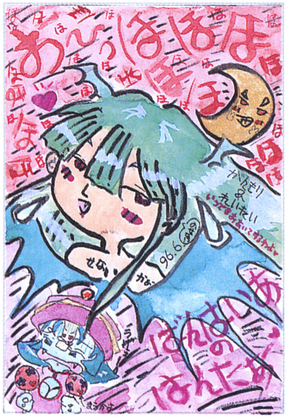
おーっほほほほほ
96.6
ばんざいあ
ほんたあ

▲**静岡県・紫陽花ちゃん**　希望どおり“ちゃん”づけです。それにしても、レイレイのマラカスは何事？（笑）。

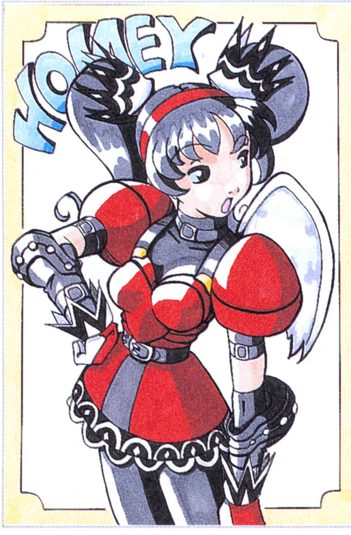

◀**東京都・大河原烈さん**　ハニーで100連勝すると、スカートまではだけちゃうのって知ってたかな？　SS版の移植度も高そうだし、期待するっきゃないよね。しかし、背中の羽って謎……。

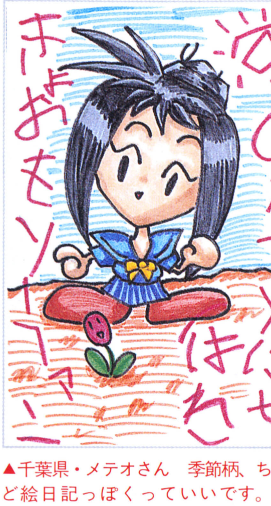
涼しいのがっ×に付いてほしい
ほよおもソーヤー！

▲**千葉県・メテオさん**　季節柄、ちょうど絵日記っぽくっていいです。ハッピ～楽しいイラストありがとう！

▼**東京都・霊王結魔弾さん**　オイラは、最近ズ～ッと『バーチャロン』にハマッてます。「爆れつ」はＬＤで見てるよん。

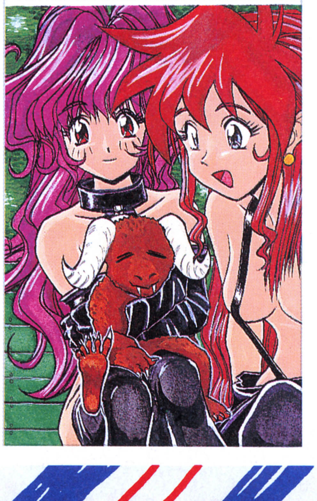

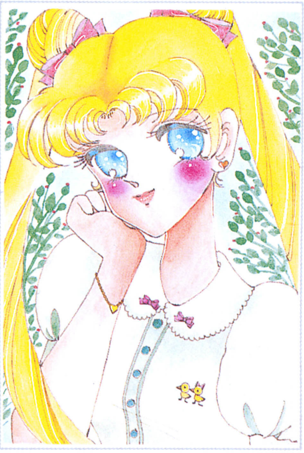

▲**愛知県・虎牙音さん**　「エターナル」は見てますか？　どうも、スターライツが好きになれないのです。

こみっく★ろーど

●PC-FX●NEC HE●発売日未定●価格未定●SLG●40%

『こみっく☆ろーど』に登場する主人公は、デビューを目指して日夜マンガやイラストを描いている。それなら、彼女がゲーム中で描くことになるマンガ&イラストを読者のみんなから大募集しちゃおう、という企画が登場なのだ。キミの作品がゲームに登場するこのチャンスを見逃すな！

キミの作品がゲームに登場!!

マンガ&イラスト

部門は3つ！ よく読んで応募しよう！

1 マンガ部門

原稿はカラー、単色どちらでも可。ゲーム中で主人公が描くという設定のため、作者名を原稿に書いてはダメ。タイトル名は原稿に描き込むか、もしくは別途明記で。入賞は30～35作品ほどを予定。なお入賞しても、全ページが掲載されるとはかぎらないので、無理にストーリーを完結させる必要はないぞ。マンガの雰囲気さえ伝われば、全体の一部だけでも（作品が途中から始まってても）ＯＫだ。

POINT 1～8ページのストーリーマンガ、ジャンルは不問！ 4コママンガもOK

2 イラスト部門

絵には自信があるけど、マンガは描いたこともないし、ちょっと自信がないなあ……なんて人はこちらを。ストーリー性はなくても大丈夫。はがきサイズからＢ５サイズまでの用紙に描いてね。マンガ部門同様、カラー、単色どちらでもＯＫだ。

POINT 絵に自信があるならこっちを狙え！

3 特別部門

アニメ

ゲーム中で流れるアニメも大募集！ といっても、キミは絵コンテとキャラクター設定を１セットにして送ればいいだけ。入賞作品はアニメスタジオでセルアニメ化され、ＦＸで流れるぞ！ 20秒ほどのアニメになるので、それに合わせて絵コンテを切って欲しい。入賞は１名のみ。倍率高し！

CG

キミの作ったＣＧが、きれいな映像で、ＦＸで再現される！ ＢＭＰファイルで応募して欲しい。もし特殊なフォーマットで応募したい場合は、ローダーの添付を忘れずに。入選は３名ほどを予定。専門知識が必要なだけに、入選確率は他の部門より高いかもしれない!?

ボツマンガ

プロの漫画家になるまでには、ボツマンガだってたくさん描くことになる。そのボツマンガも大募集するぞ！ つまらない作品、下手な作品ほど採用確率は高いかも!? 必ずボツマンガ希望と明記して送ってね。入選は10名程度。

応募要項

応募される作品は未発表のものにかぎります。プロ・アマは問いません。なお、応募された作品は原則的にお返しできません。また採用作品の著作権は「ＮＥＣホームエレクトロニクス」に帰属します。

問い合わせ＆作品送付先は、電撃G'sエンジン編集部まで。締め切りは平成８年８月31日（当日消印有効）。

『こみっく★ろーど』はこんなゲームだ

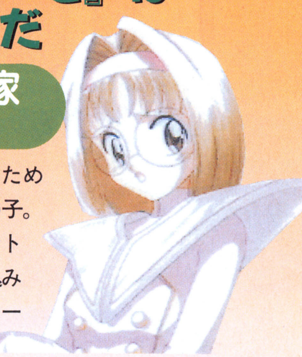

主人公は漫画家志望の女の子

主人公は、漫画家になるため地方から上京してきた女の子。プロの漫画家のアシスタントをしたり、出版社へ持ち込みをしたりしながら、デビューを目指すのだ。

貧乏生活に耐え、目指すは有名漫画家！

夢だけでは人間は食べてはいけない。主人公はいろんなアルバイトをして、生活費を稼いでいくことになる。そして、その合い間に画力やマンガ作法を磨いていくことになるんだ。

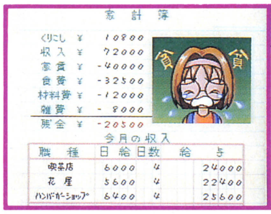

家 計 簿

くりこし ¥ 10800
収 入 ¥ 72000
家 賃 ¥ -40000
食 費 ¥ -32500
材料費 ¥ -12000
雑 費 ¥ - 8000
残 金 ¥ -20500

今月の収入

職 種	日 給	日数	給 与
喫茶店	6000	4	24000
花 屋	5600	4	22400
ハンバーガーショップ	6400	4	25600

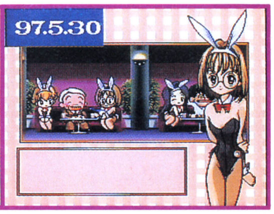

主人公を支える個性的なサブキャラクター

主人公の身の回りには、さまざまなキャラクターが登場する。彼らとの間にいろんなイベントが発生し、それを通して主人公は人間的にも大きく成長していくことになる。時には彼らが、マンガのネタを提供してくれることも!?

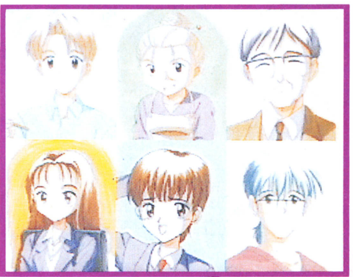

大募集!!

力作求ム！

©NEC Home Electronics, Ltd. イラスト／ぶるまほげろー

NEW SOFT SCRAMBLE

ニューソフトスクランブル

アニメフリークFX Vol.4

●PC−FX●NEC HE●冬発売予定●価格未定●ETC●20％

話題のCD-ROMマガジン第4弾の最新情報！

「プライベート・アイ・ドル」にかわる新タイトル登場!!

その名も

虹の少女隊プリズムナイツ

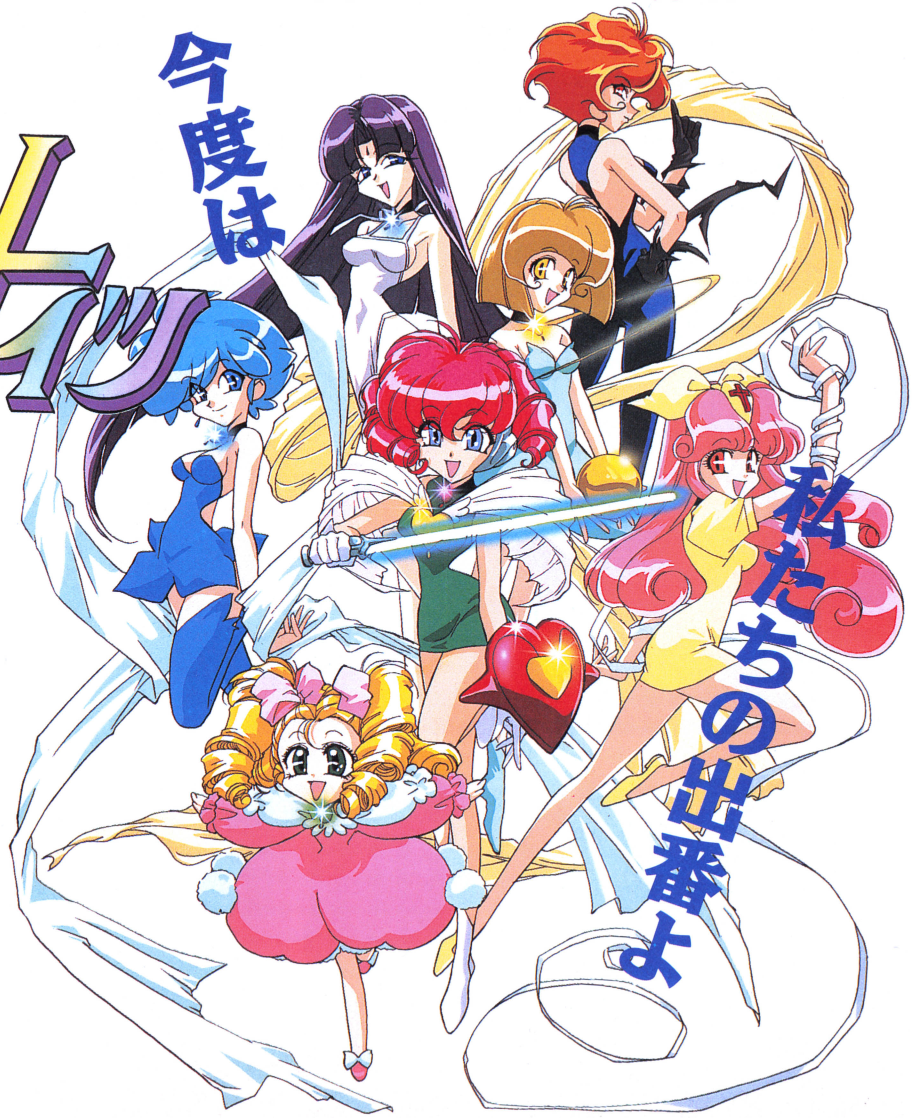

大好評のうちに終了した「プライベート・アイ・ドル」の後をうけて、『アニメフリークＦＸ Vol.４』から新たに始まる連載アニメが、この「プリズムナイツ」だ。全49話からなる超大作アニメで、『Vol.４』にはその中の第26話が収録される…。「何それ？」と思った人、説明しよう。じつはコレ、ユーザーセルフシンキング型ＯＶＡという、一種の実験的な試みがなされた作品なのだ。わかりやすく言えば、テレビアニメのようなもので、すでに1話から最終話まで完成していて、その中から何話かをピックアップして『アニメフリークＦＸ』で放映しようというのだ。当然よく分からない部分も出てくるけど、同時に『アニメフリーク』のインタラクティブ性を生かした検索機能も搭載されるので、心配は無用。キャラ設定や、全49話のタイトルやあらすじ、用語解説などが自由に検索できるのだ！検索で得た知識とアニメを見て得た想像力を駆使し、ユーザー各自の解釈でそれぞれに「プリズムナイツ」を楽しんでもらう。それが、この作品の目的なのだ。

不敵に笑う彼女たちの正体は…!?

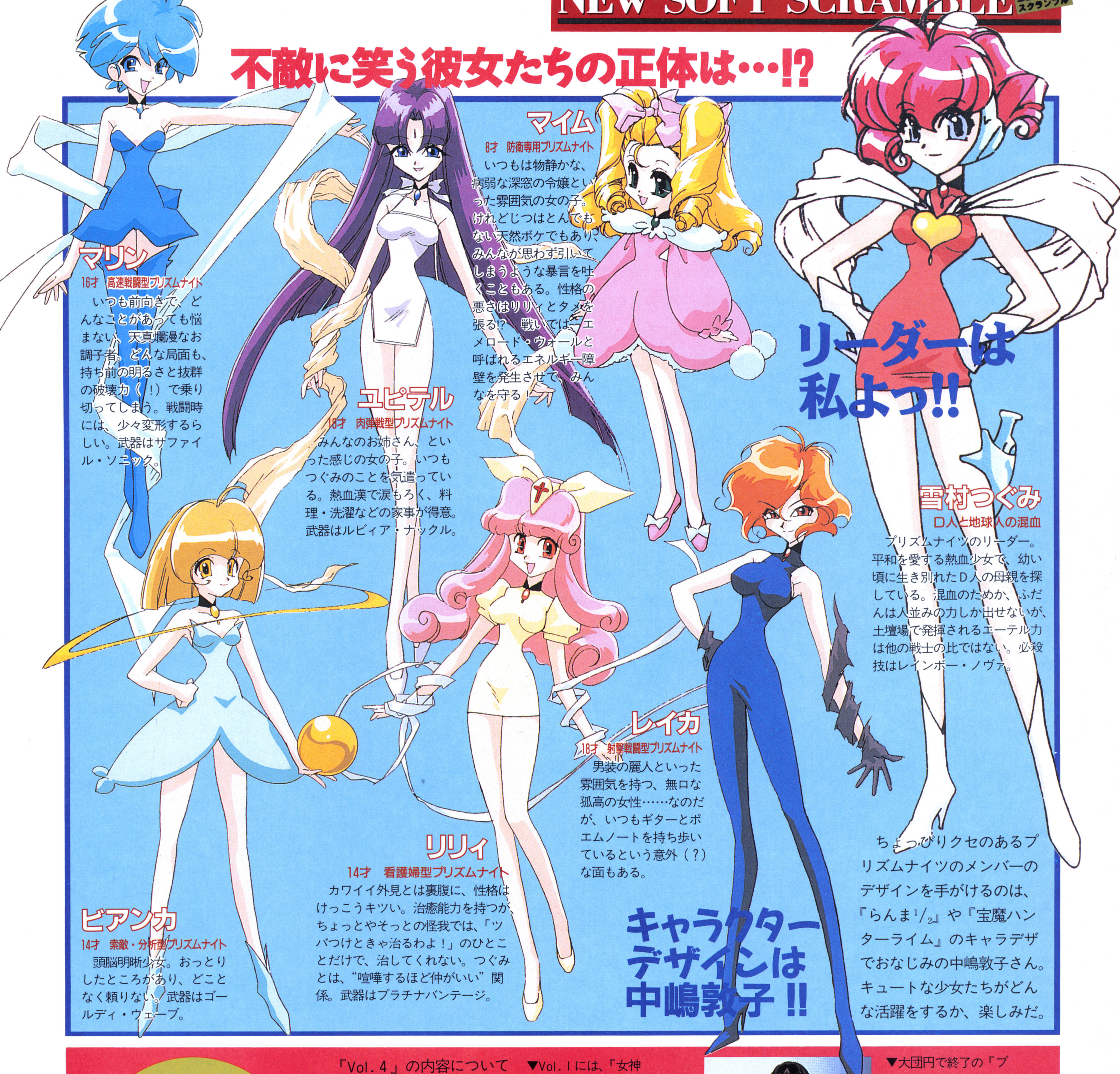

マリン

16才　高速戦闘型プリズムナイト

いつも前向きで、どんなことがあっても悩まない、天真爛漫なお調子者。どんな局面も、持ち前の明るさと抜群の破壊力（！）で乗り切ってしまう。戦闘時には、少々変形するらしい。武器はサファイル・ソニック。

マイム

8才　防衛専用プリズムナイト

いつもは物静かな、病弱な深窓の令嬢といった雰囲気の女の子。けれどじつはとんでもない天然ボケでもあり、みんなが思わず引いてしまうような暴言を吐くこともある。性格の悪さはリリィとタメを張る!?　戦いでは、エメロード・ウォールと呼ばれるエネルギー障壁を発生させて、みんなを守る！

ユピテル

18才　肉弾戦型プリズムナイト

みんなのお姉さん、といった感じの女の子。いつもつぐみのことを気遣っている。熱血漢で涙もろく、料理・洗濯などの家事が得意。武器はルビィア・ナックル。

雪村つぐみ

D人と地球人の混血

プリズムナイツのリーダー。平和を愛する熱血少女で、幼い頃に生き別れたD人の母親を探している。混血のためか、ふだんは人並みの力しか出せないが、土壇場で発揮されるエーテル力は他の戦士の比ではない。必殺技はレインボー・ノヴァ。

リーダーは私よっ!!

レイカ

18才　射撃戦闘型プリズムナイト

男装の麗人といった雰囲気を持つ、無口な孤高の女性・・・・・・なのだが、いつもギターとポエムノートを持ち歩いているという意外（？）な面もある。

リリィ

14才　看護婦型プリズムナイト

カワイイ外見とは裏腹に、性格はけっこうキツい。治癒能力を持つが、ちょっとやそっとの怪我では、「ツバつけときゃ治るわよ！」のひとことだけで、治してくれない。つぐみとは、“喧嘩するほど仲がいい”関係。武器はプラチナバンテージ。

ビアンカ

14才　索敵・分析型プリズムナイト

頭脳明晰少女。おっとりしたところがあり、どことなく頼りない。武器はゴールディ・ウェーブ。

キャラクターデザインは中嶋敦子!!

ちょっぴりクセのあるプリズムナイツのメンバーのデザインを手がけるのは、『らんま1/2』や『宝魔ハンターライム』のキャラデザでおなじみの中嶋敦子さん。キュートな少女たちがどんな活躍をするか、楽しみだ。

大人気!!のアニメフリークFXシリーズ

『Vol.4』の内容については、「プリズムナイツ」以外はまだ不明。でも巻を追うごとにボリュームアップしている『アニメフリーク』だけに、ますます充実の内容になることはまちがいなし。情報を入手しだいお知らせするので期待してね。

▼Vol.1には、「女神天国」のリリスのプロモーションアニメや、『赤ずきんチャチャ』の特集などが収録。

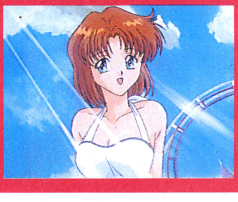

▲Vol.2は『ブルーシード』の総力特集！ヴォイスフリークのコーナーには桜井智さんが登場！

▼大団円で終了の『プライベート・アイ・ドル』や『エヴァンゲリオン』のカラオケが収録されたVol.3。

©NEC Home Electronics, Ltd.

スパークリングフェザー

●PC−FX●NEC HE●発売日未定●価格未定●SLG●10%

かわいい女の子が
主役のオリジナル
SLGが登場！

宝石のように輝く少女たちがFXで大活躍!!

キャラクター性を前面に押し出した、オリジナルのＳＬＧがＦＸに登場する！　ムービーはもちろんサウンド面での演出にも力を注いだ、新スタイルのＳＬＧになりそうだ。時は近未来の地球。世界は“ガーディアンズ”なる魔獣軍団の脅威にさらされていた。その“ガーディアンズ”に立ち向かうのが、古代王国フォトガンクーの戦士の血を引く、フェザーと呼ばれる少女たち。伝説の鎧“トィンクルガード”に身を包んだ彼女たちの壮絶な戦いが、いま始まる！

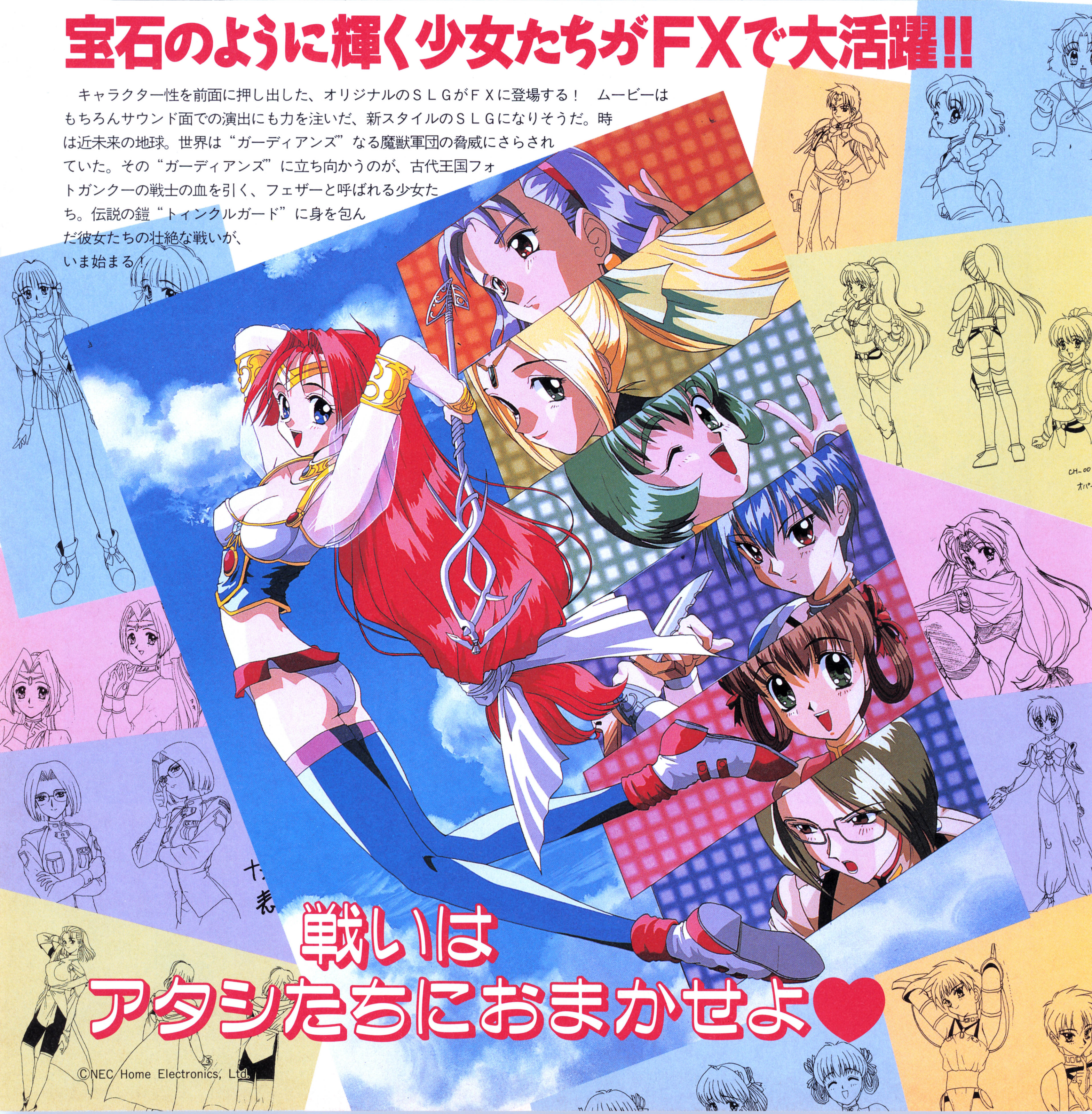

©NEC Home Electronics, Ltd.

続・初恋物語 修学旅行

●PC−FX●徳間書店インターメディア／NEC HE●秋発売予定●価格未定●SLG●60％

修学旅行の期間内に
初恋を実らせる
恋愛AVG

初恋のあの娘と修学旅行の思い出を…

修学旅行という限られた期間内に自分を鍛え、なおかつさまざまなイベントを通して初恋の女の子にアプローチし、彼女のハートをつかむのがこのゲームの目的。ＰＣエンジンで発売された前作では小中高の３つの時代から初恋の女の子を選んでプレイしたけど、本作では、さらに大学時代からも選べるようになっている。ひとつの時代ごとに数人ずつ女の子が登場し、しかもマルチエンディングだから、何度もプレイが楽しめるのだ。

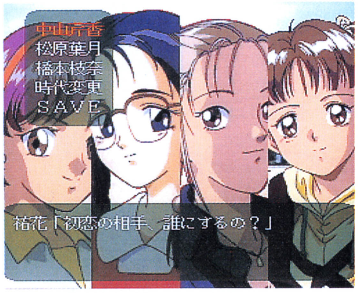

祐花「初恋の相手、誰にするの？」

▶初恋の相手となる女の子を選んでプレイする。ボーイッシュな女の子や眼鏡っ子、年上の女性など、登場する女の子はみんな個性的！

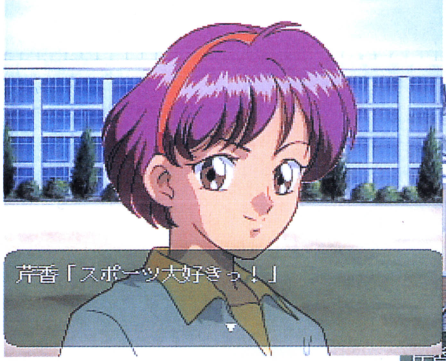
芹香「スポーツ大好きっ！」

▲初恋の女の子を選んだ後は、その女の子が自己紹介してくれる。ちなみにこの写真のコは、小学校時代に登場する中山芹香ちゃんだ。

▼旅行中は彼女といっしょに行動し、仲を深めていこう。もちろん、自己鍛練で自分を磨くことも大切だ。

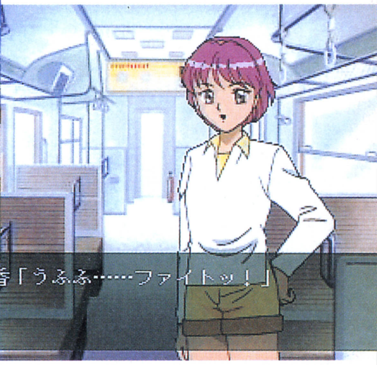
芹香「うふふ……ファイトッ！」

ゲームの進行役はキミの幼なじみの高瀬祐花ちゃん！

いろんなタイプの女の子が登場するこのゲームの中で、他の女の子たちとは一線を画す存在として位置しているのが、キミの幼なじみという設定の高瀬祐花ちゃんだ。元気いっぱいでちょっぴりおせっかい焼き、グラタンの焦げたところが好きだ（？）という彼女は、ゲーム進行役兼アドバイザーとして登場する。ひそかにキミに好意を寄せていたりもするんだけど、彼女を初恋の相手に選ぶにはいくつかの条件が必要だぞ。

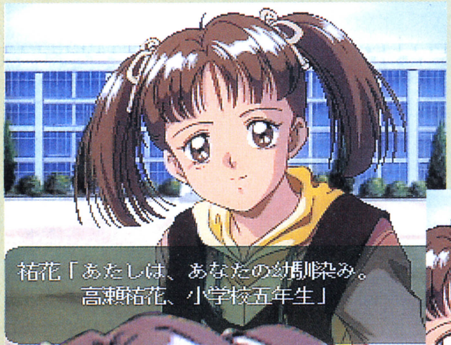
祐花「あたしは、あなたの幼馴染み。
高瀬祐花、小学校五年生」

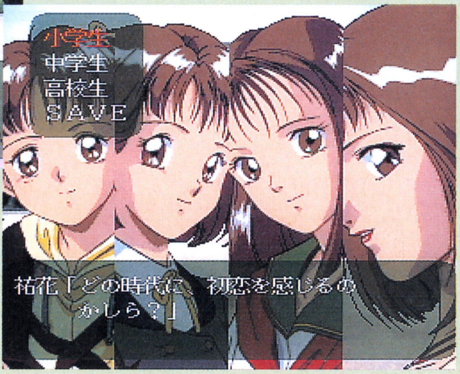

祐花「どの時代に、初恋を感じるの
かしら？」

各時代に登場する唯一の女の子!!

▲ゲームの進行役である祐花ちゃんは、どの時代でも必ず登場する。小学校時代から、しだいに大人っぽくなっていく彼女。キミが一番好きなのは、どの時代の祐花ちゃん？

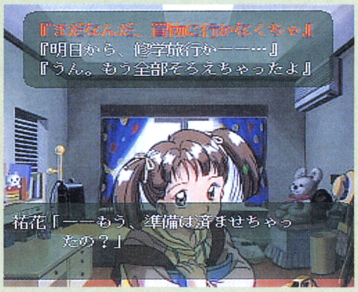
『まだなんだ、買物に行かなくちゃ』
『明日から、修学旅行か――…』
『うん。もう全部そろえちゃったよ』
祐花「――もう、準備は済ませちゃったの？」

◀旅行の前日から、さっそくキミにアドバイスしてくれる祐花ちゃん。

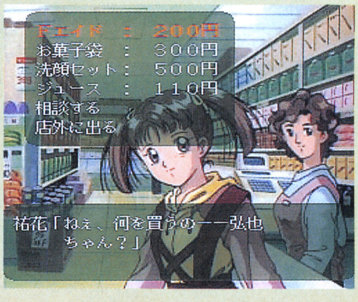

祐花「ねぇ、何を買うの――弘也ちゃん？」

◀幼なじみのキミにいろいろ気を使ってくれるのがウレシイよね。

いつまでもキミといっしょだよ

©TOKUMASHOTEN INTERMEDIA, Ltd. ©NEC Home Electronics, Ltd.

チップちゃんキィ～ック！

●PC-FX●カスタム／NEC HE●9月13日発売●¥7,800●ACT●80%

思考力&反射神経が要求される面クリア型ACT!!

謎の生き物？　もーさぼーを使って敵をぶっ飛ばせ！

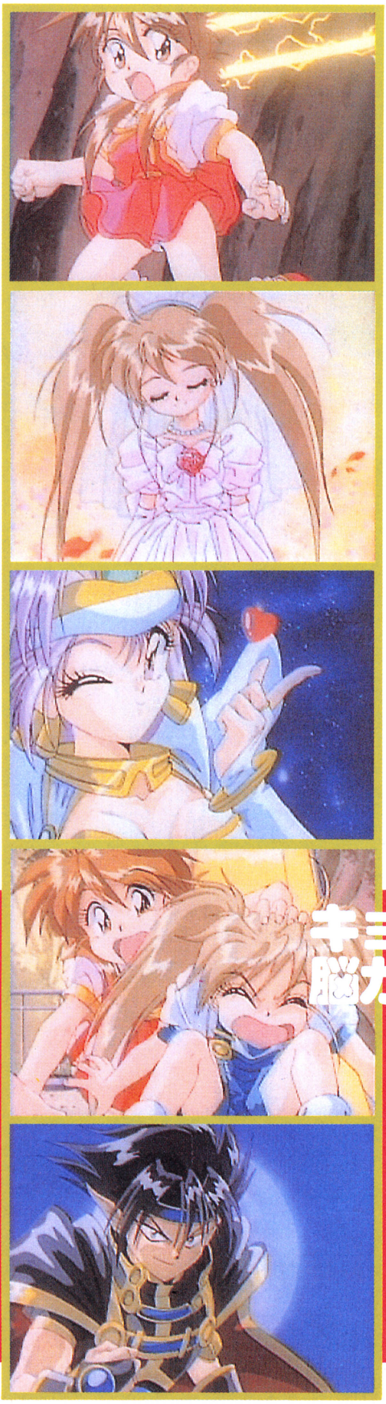

『チップちゃんキィ～ック！』のシステムが判明したので、さっそく説明しよう。ルールは単純。画面内をせわしなく動いている敵に「もーさぼー」をぶつけて気絶させ、蹴っ飛ばして倒せばいいだけ。敵をすべて倒せばそのステージはクリアとなる。逆に、敵の攻撃を受けたり、接触されればゲームオーバーだ。

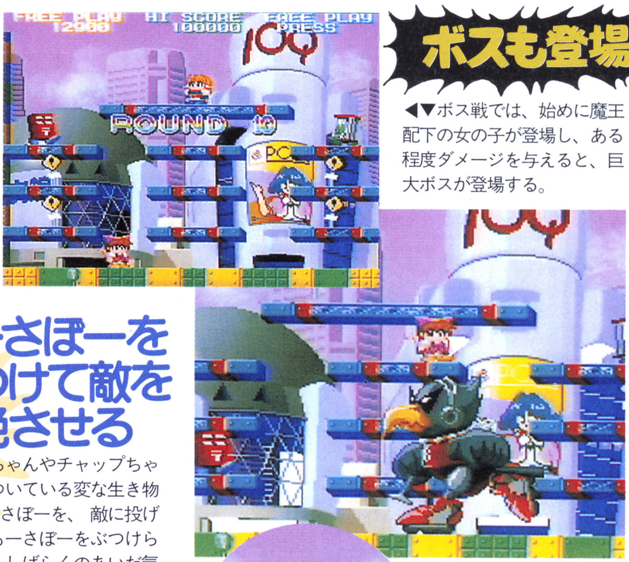

ボスも登場！

◀▼ボス戦では、始めに魔王配下の女の子が登場し、ある程度ダメージを与えると、巨大ボスが登場する。

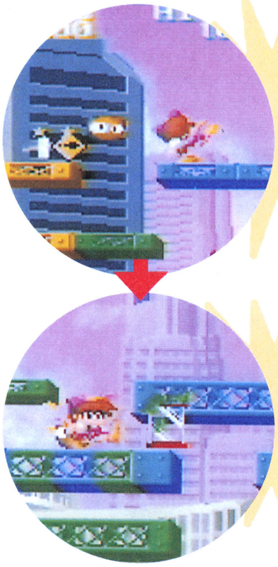

もーさぼーをぶつけて敵を気絶させる

チップちゃんやチャップちゃんにひっついている変な生き物（？）もーさぼーを、敵に投げつける。もーさぼーをぶつけられた敵は、しばらくのあいだ気絶しているぞ。

気絶した敵を蹴っ飛ばして倒す！

気絶している敵に近づき、さらに攻撃して蹴っ飛ばせば、倒したことになる。ちなみにステージ1の敵は郵便ポストや電柱、自動販売機といった姿をしている。奇妙な敵がいっぱいなのだ。

倒した敵はアイテムに変化

倒した敵はアイテムに変化する。ほとんどが得点アップのアイテムだけどね。

もーさぼー2倍！

中にはパワーアップアイテムに変わる敵もいる。確実にゲットしていこう。

キョーアクにカワイイオープニングアニメ！　脳がトロける主題歌は必聴!!

かわいい女の子がたくさん登場するこのゲーム、キャストは以下のとおり。また本多千恵子さんとこおろぎさとみさんが歌う主題歌には、『チップちゃん』の世界を凝縮した独特のパワーがあるぞ。

CAST

チップ：本多知恵子　ミリー：折笠　愛
チャップ：こおろぎさとみ　ムーナ：矢島晶子
アリーナ：松井菜桜子　メル：高橋美紀
ワルビット：松本保典　モーリー：麻見順子
マロン：水谷優子

アタシたちの活躍にそうご期待！

©カスタム ©NEC Home Electronics, Ltd.

となりのプリンセスロルフィー

●PC－FX●NEC HE●発売日未定●価格未定●SLG●20％

アドベンチャー要素を加味した育成SLG！

ロルフィーを立派なプリンセスに育てよう！

ＦＸのイメージキャラであるロルフィーが主役だということ以外はほとんど情報がなかった『となりのプリンセス』の内容が、とうとう判明したぞ。ジャンルは育成ＳＬＧ。落ちこぼれの魔法使いであるロルフィーを、一定期間人間界で生活させ、人間界で起こるいろんな事件や友人たちの悩みを解決しつつ、立派な魔界のプリンセスに育てあげるのだ。

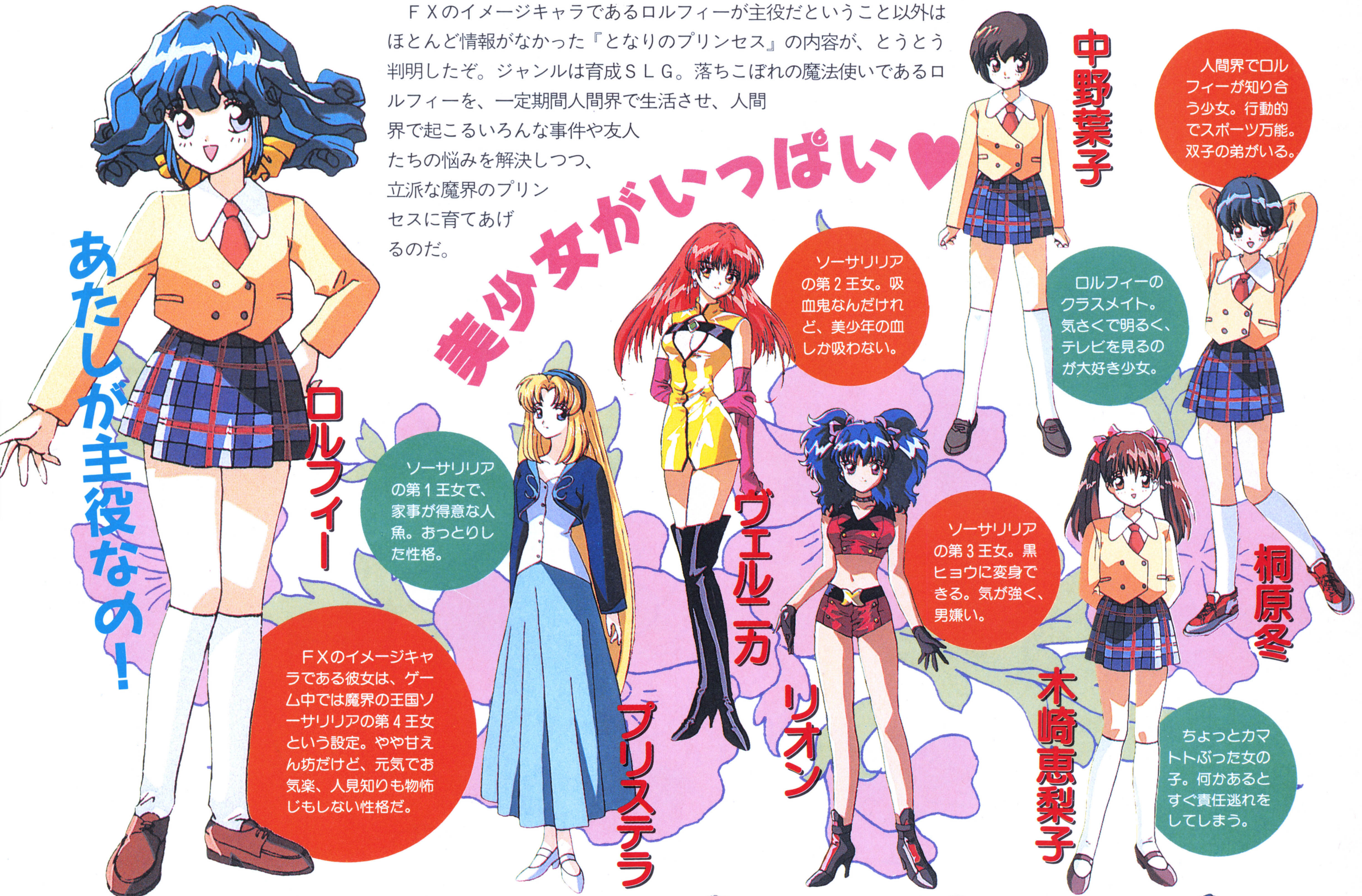

あたしが主役なの！

美少女がいっぱい♥

ロルフィー
ＦＸのイメージキャラである彼女は、ゲーム中では魔界の王国ソーサリリアの第４王女という設定。やや甘えん坊だけど、元気でお気楽、人見知りも物怖じもしない性格だ。

プリステラ
ソーサリリアの第１王女で、家事が得意な人魚。おっとりした性格。

ヴェル・カ
ソーサリリアの第２王女。吸血鬼なんだけれど、美少年の血しか吸わない。

リオン
ソーサリリアの第３王女。黒ヒョウに変身できる。気が強く、男嫌い。

中野葉子
人間界でロルフィーが知り合う少女。行動的でスポーツ万能。双子の弟がいる。

桐原冬
ロルフィーのクラスメイト。気さくで明るく、テレビを見るのが大好き少女。

木崎恵梨子
ちょっとカマトトぶった女の子。何かあるとすぐ責任逃れをしてしまう。

敵も登場！

このゲームには、闇の魔族という敵が登場し、遭遇すると戦闘になることがある。戦闘は、アニメーションを多用したビジュアルバトルで展開する。勝てるかどうかはロルフィーの成長しだいだ。

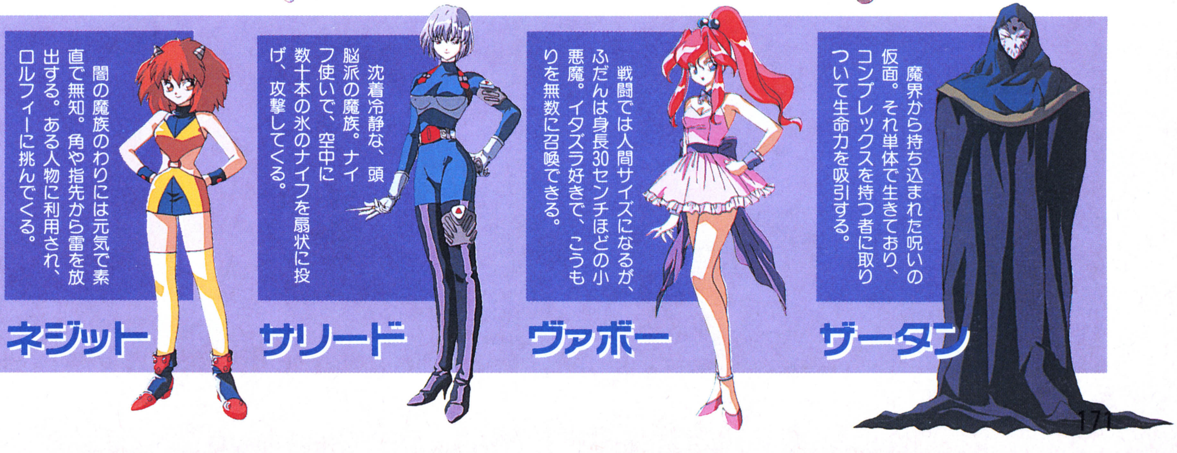

ネジット
闇の魔族のわりには元気で素直で無知。角や指先から雷を放出する。ある人物に利用され、ロルフィーに挑んでくる。

サリード
沈着冷静な、頭脳派の魔族。ナイフ使いで、空中に数十本の氷のナイフを扇状に投げ、攻撃してくる。

ヴァボー
戦闘では人間サイズになるが、ふだんは身長30センチほどの小悪魔。イタズラ好きで、こうもりを無数に召喚できる。

ザータン
魔界から持ち込まれた呪いの仮面。それ単体で生きており、コンプレックスを持つ者に取りついて生命力を吸引する。

©NEC Home Electronics, Ltd.

てきぱきワーキン♥ラブ

●PC-FX●NEC HE●9月27日●￥7,800●SLG●70%

最新ビジュアルシーンをまたまた公開！

キミも仕事が好きになる!? 育成SLG!!

竹本泉先生のほのぼのしたビジュアルシーンが満載の『てきぱきワーキン♥ラブ』。このゲームの注目点は、ビジュアル以外にもいっぱい。例えば育成画面は、スケジュール実行時のプチキャラのリアクションがとってもコミカルで、見ていて飽きないデキになっているのだ。また、主題歌は、竹本センセイの作詞で、1度聴いたら忘れられないぞ。

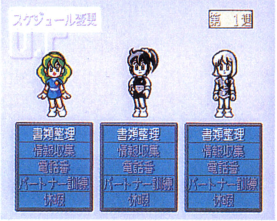
スケジュール設定
第 1週
書類整理
情報収集
電話番
パートナー訓練
休暇
書類整理
情報収集
電話番
パートナー訓練
休暇
書類整理
情報収集
電話番
パートナー訓練
休暇

◀3人を上手に育てて仕事をさせるのだ。

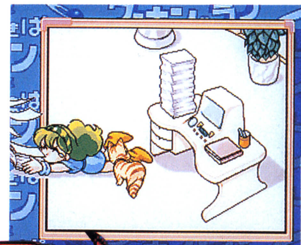

◀書類整理に失敗した時の画面。ズッコケるヒカルちゃんがカワイイ。
▼こちらは育成の結果表示画面。成果によって、キャラの表情も違ってくる。

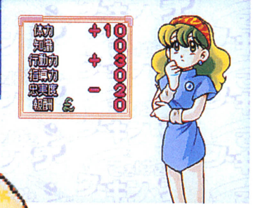
体力
知識
行動力
指導力
忠実度
報酬

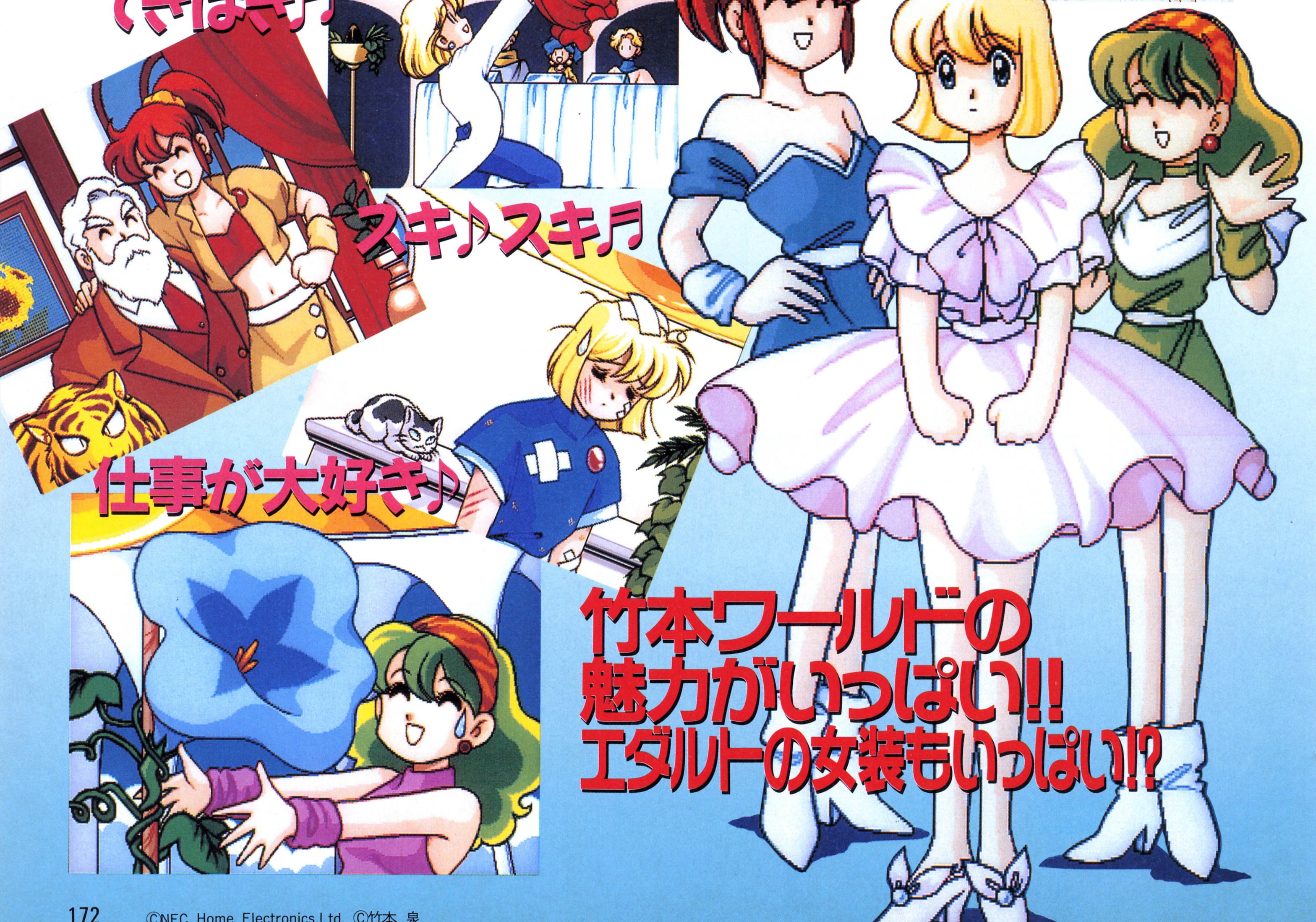
てきぱき♪
てきぱき♬
スキ♪スキ♬
仕事が大好き♪
竹本ワールドの
魅力がいっぱい!!
エダルトの女装もいっぱい!?

©NEC Home Electronics,Ltd. ©竹本 泉

ルルリ・ラ・ルラ

●PC−FX●NEC HE●冬発売予定
●¥7,800●ACT●80%

敵より怖い(!?)味方と冒険するオトボケACT!

このゲームに登場する各キャラは複数の攻撃方法を持っていて、単にキャラをチェンジするだけでなく、状況によって攻撃方法も使い分けながらプレイする必要がある。また、ステージは迷路風なっていて、場合によっては前のステージに戻らなければならないこともあるぞ。反射神経だけでなく、頭も使うアクションゲームなのだ。

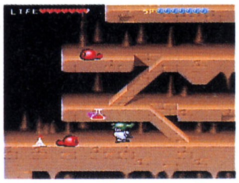

▲最初はアクシードしか使えない。仲間はどこに？

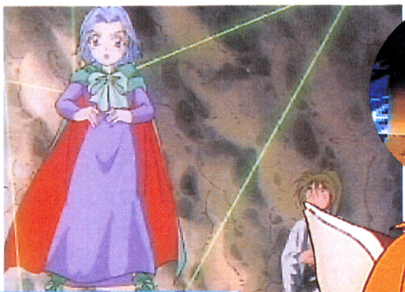

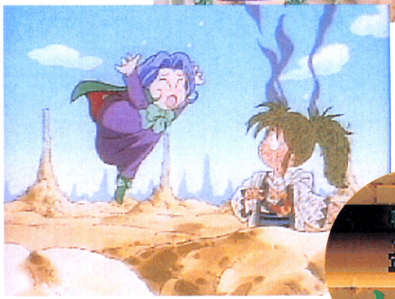

▲ステージの途中にも頻繁にアニメが挿入。

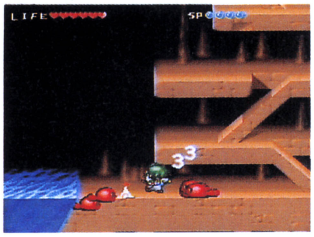

◀レイナスの魔法がアクシードに命中！敵より味方のドジの方が怖い？

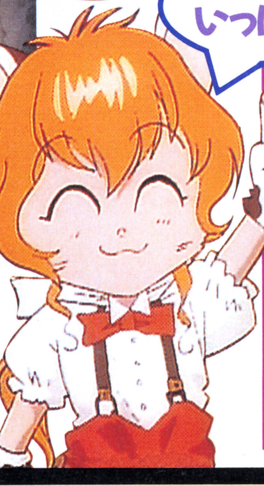
アニメがいっぱいだよ!

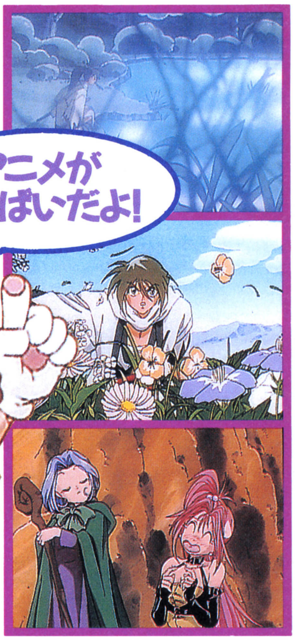

ファイアーウーマン纏組

●PC−FX●徳間書店インターメディア/NEC HE
●冬発売予定●価格未定●SLG●80%

女子高生3人組のトラブルシューター大活躍！

名門校・白鷺学園を舞台に繰り広げられるさまざまな事件を、学園トラブルシューターである纏組の3人に解決させる、という美少女ＳＬＧ。主人公は転校生という設定で、纏組の3人に一目惚れをしてしまったために、彼女たちのサポート役として走り回ることになる……。というわけで、美少女たちが主役のこのゲーム、纏組の3人ももちろんイイんだけど、学園モノならでは、ほかにもたっくさんの女の子が登場するのだ。美少女ＳＬＧ好きは期待大だね。

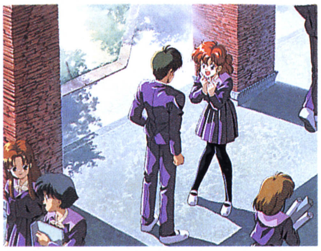

▶名門校・白鷺学園の影に隠された悪を暴きだすのが、キミの使命だ！

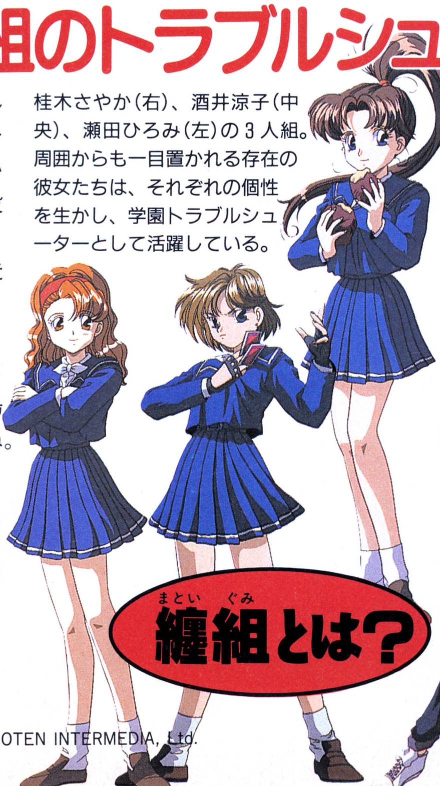

桂木さやか（右）、酒井涼子（中央）、瀬田ひろみ（左）の３人組。周囲からも一目置かれる存在の彼女たちは、それぞれの個性を生かし、学園トラブルシューターとして活躍している。

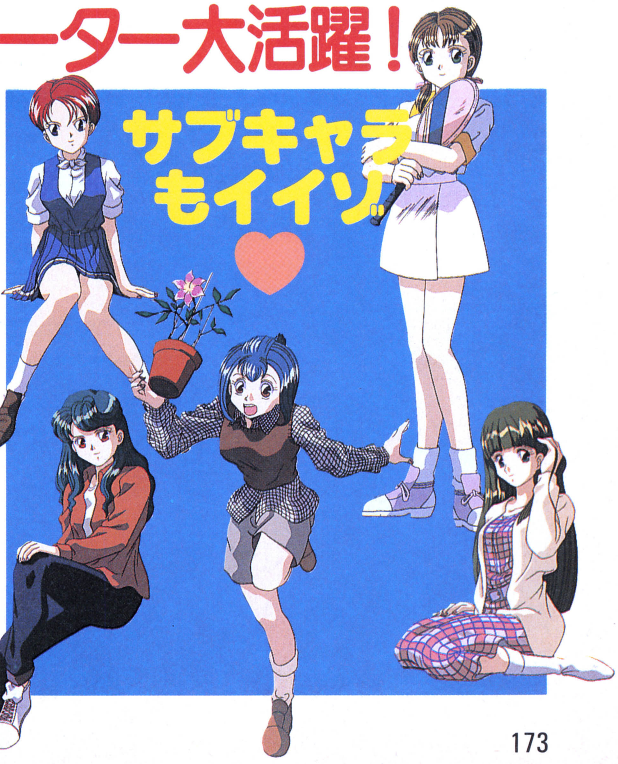

© NEC Home Electronics, Ltd. © TOKUMASHOTEN INTERMEDIA, Ltd.

卒業R ~Graduation Real

●PC-FX●NECインターチャネル
●発売日未定●価格未定●SLG●95%

5人の問題児を育てる実写版『卒業』

育成ＳＬＧの傑作『卒業』。その実写版として登場するのがこの『Ｒ』だ。基本的なゲームシステムは従来の『卒業』と同じ。過去に『卒業』をプレイしたことがある人にはおなじみのシステムだ。実写の女の子たちがあの問題児たちをどんな風に演じるのか、チェックしながらプレイするのも楽しいかも⁉

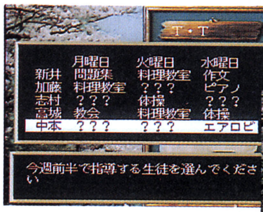

	月曜日	火曜日	水曜日
新井	問題集	料理教室	作文
加藤	料理教室	？？？	ピアノ
志村	？？？	体操	？？？
高城	教会	料理教室	体操
中本	？？？	？？？	エアロビ

今週前半で指導する生徒を選んでください

▲１週間を前半と後半に区切り、生徒を指導する。１回に指導できる生徒はひとりだけだ。

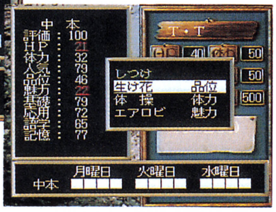

中　本
評価：100
ＨＰ：21
体力：32
人気：79
品位：46
魅力：22
基礎：79
応用：72
語学：65
記憶：77

しつけ
生け花　品位
体　操　体力
エアロビ　魅力

中本　月曜日　火曜日　水曜日

▼学力だけでなく、品位や魅力もしっかり育ててあげよう。体力をつけさせるのも重要だ。

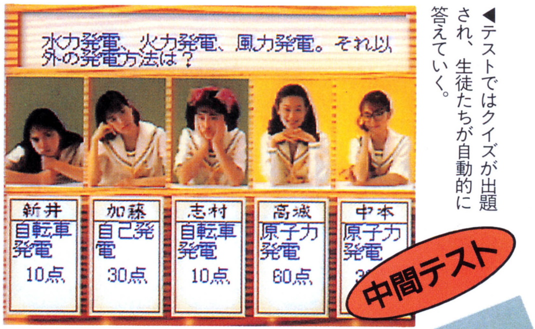

水力発電、火力発電、風力発電。それ以外の発電方法は？

新井	加藤	志村	高城	中本
自転車発電	自己発電	自転車発電	原子力発電	原子力発電
10点	30点	10点	60点	3

◀テストではクイズが出題され、生徒たちが自動的に答えていく。

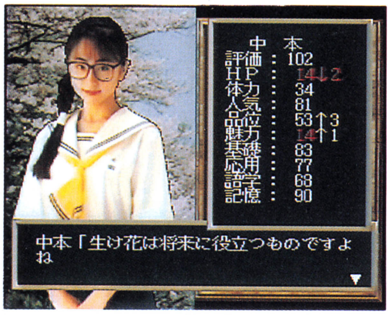

中　本
評価：102
ＨＰ：14↓2
体力：34
人気：81
品位：53↑3
魅力：14↑1
基礎：83
応用：77
語学：68
記憶：90

中本「生け花は将来に役立つものですよね

◀スケジュールの実行がうまくいった時は、特別なメッセージが出る。

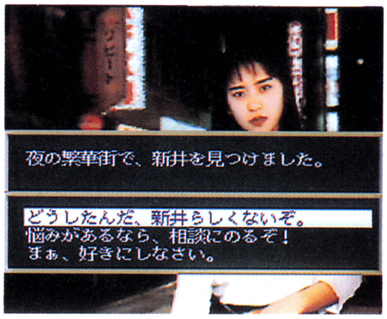

夜の繁華街で、新井を見つけました。

どうしたんだ、新井らしくないぞ。
悩みがあるなら、相談にのるぞ！
まぁ、好きにしなさい。

◀生徒たちの学外での生活に目を光らせておくのも、教師の務めだ。

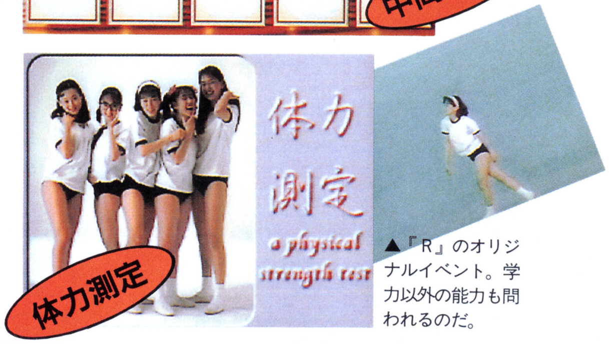

▲『Ｒ』のオリジナルイベント。学力以外の能力も問われるのだ。

魔導物語Ⅰ ~炎の卒園児~

●PCエンジン●NECアベニュー
●9月発売●価格未定●RPG●80%

おまたせ！ いよいよ発売されるのだ‼

パラメータ表示がいっさいない、一風変わったシステムの３Ｄ・ＲＰＧがようやく発売されるぞ！　前人気の高い期待作だけに、首を長くして待ってた人も多いはず。オリジナル要素も加えられたこのＰＣエンジン版で、『魔導物語』の世界をじっくり楽しもう。

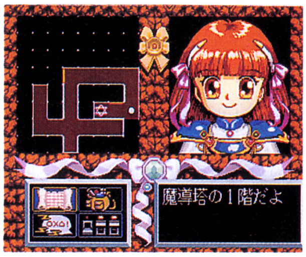

魔導塔の１階だよ

◀オートマッピング機能がついているので、３Ｄだからといって迷うことはまずないぞ。親切設計がこのゲームの魅力なのだ。

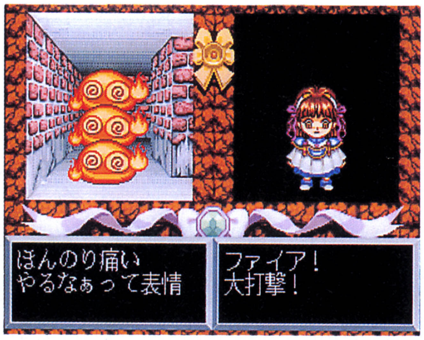

ほんのり痛い
やるなぁって表情

ファイア！
大打撃！

▲アルルの目的は、塔のどこかに隠された３つの魔導球を手に入れること。敵は攻撃魔法でやっつけろ！

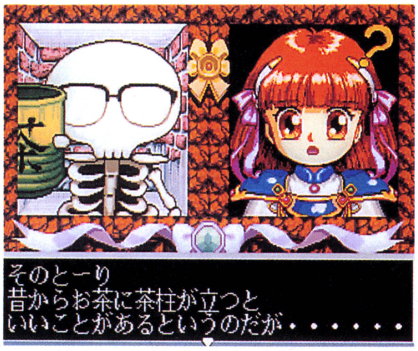

そのとーり
昔からお茶に茶柱が立つと
いいことがあるというのだが・・・・・・

◀塔の中は奇妙な住人でいっぱいだ。

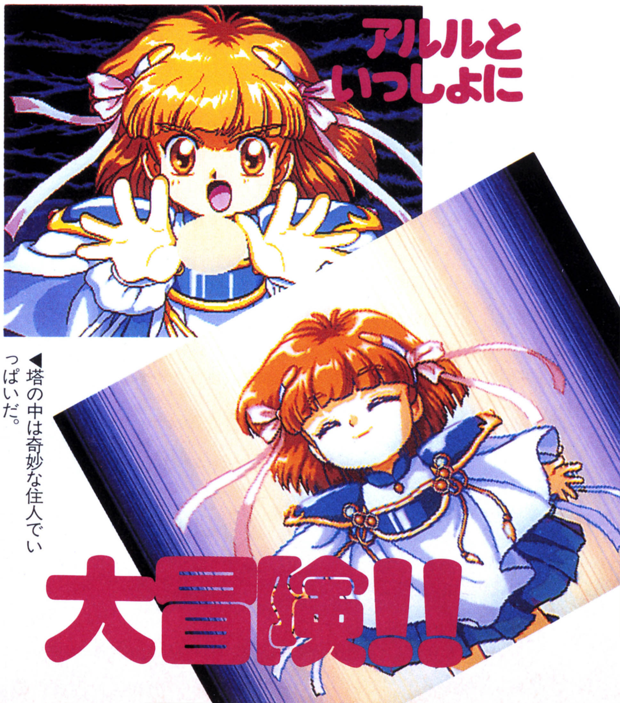

©NEC Interchannel,Ltd. ©COMPILE ©HEADROOM ©LMS Music.

ふしぎの国のアンジェリーク

●PC-FX●光栄/NEC HE●10月18日発売
●価格未定●ETC●20%

イベントをクリアして守護聖さまとの楽しいお茶会へ★

このゲームは、スゴロク形式のマップを移動しながら条件を満たして、守護聖さまとのお茶会に出席するのが目的だ。止まったマスによっては守護聖さまとの会話や、パズルやクイズなどのミニゲームが楽しめるぞ。守護聖さまと仲良くなれば、お茶会の後にふたりきりのデート…なんてエンディングも用意されている。アンジェリークと一緒にステキな休日を楽しもう。

舞台は飛空都市だよ！

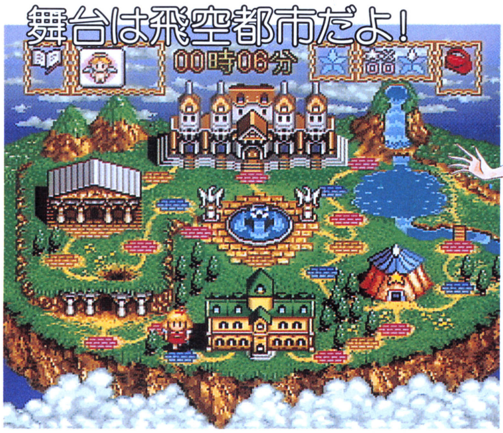

▲ゲームの舞台は飛空都市。おなじみの公園や占いの館、王立研究院などには、いったいどんなイベントが待っているのかな!?

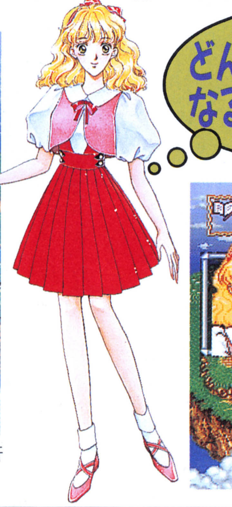
どんなお茶会になるのかしら？

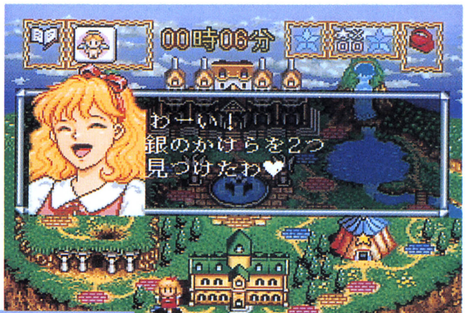

わーい！
銀のかけらを2つ
見つけたわ♥

▲イベントをクリアすると、さまざまなアイテムを手に入れることができる。このアイテムをどう使うかが、守護聖さまと仲良くなるカギを握るのだ。

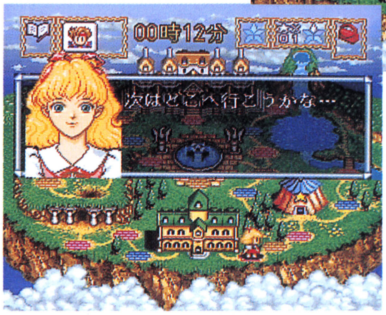

次はどこへ行こうかな…

◀お茶会が始まるのは午後4時。それまでに与えられた条件をクリアすればＯＫ。エンディングにはお茶会やデートの他にも、たくさんの種類が用意されているぞ。

超神兵器ゼロイガー

●PC-FX●NEC HE●発売日未定
●¥7,800●STG●90%

成長する超兵器、ゼロイガーを操るSTG!!

『超神兵器ゼロイガー』は、熱い物語が展開するストーリー、３種類の自機が選べるノーマル、制限時間内の得点を競うトライアルの３つのモードが遊べるＳＴＧ。自機のゼロイガーは、敵を倒して経験値を得ることでパワーアップしていき、またゲームオーバーになってコンティニューしてもパワーアップが継続されるので、ＳＴＧ初心者でも楽しめるようになっているぞ。

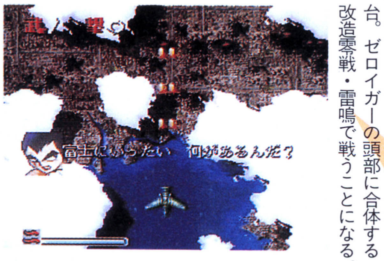

富士にふうたい　何があるんだ？

◀最初のステージは富士山麓が舞台。ゼロイガーの頭部に合体する改造零戦・雷鳴で戦うことになる。

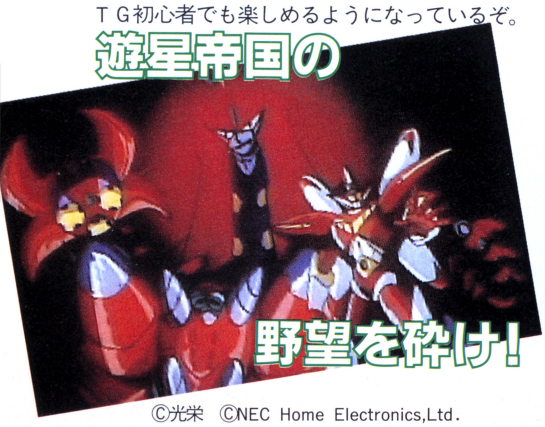
遊星帝国の
野望を砕け！

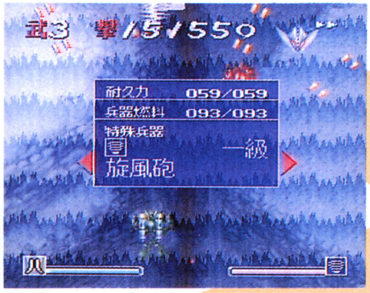

耐久力 059/059
兵器燃料 093/093
特殊兵器
圓 一級
旋風砲

▲成長することで使用できるようになる強力な特殊兵器を、いかに使いこなすかがポイントだ。

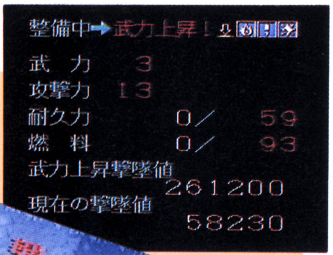

整備中→武力上昇！
武力 3
攻撃力 13
耐久力 0/ 59
燃料 0/ 93
武力上昇撃墜値 261200
現在の撃墜値 58230

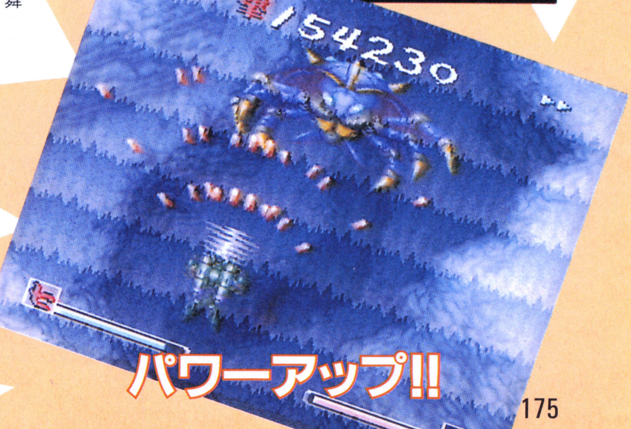

©光栄　©NEC Home Electronics,Ltd.

同級生～if～

●SS●NECインターチャネル●8月9日発売●¥7,800●ETC●100%●18歳以上推奨

夏休みを女の子たちと楽しみたいキミに贈る恋愛AVG！

究極のクオリティを誇るSS版『同級生』、ついに完成！

サターンで発売されるこの『if』は、ＰＣエンジン版をベースにした移植作。とはいえその内容はあらゆる面で大幅にパワーアップされているので、ＰＣエンジン版をプレイしたことのある人も、新鮮な気分で楽しめる。今回はＰＣエンジン版と比較しつつ、『if』の世界を大紹介！

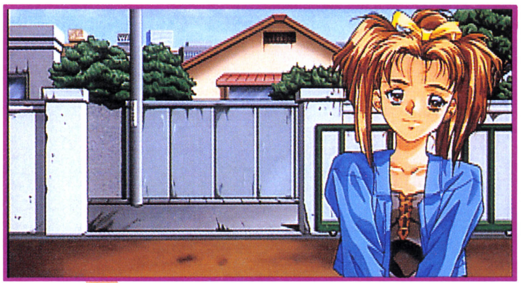

▲『同級生』のヒロイン桜木舞の妹の京子ちゃん。ＳＳ版では出番が増えた。どんなイベントが用意されているのか楽しみだね。

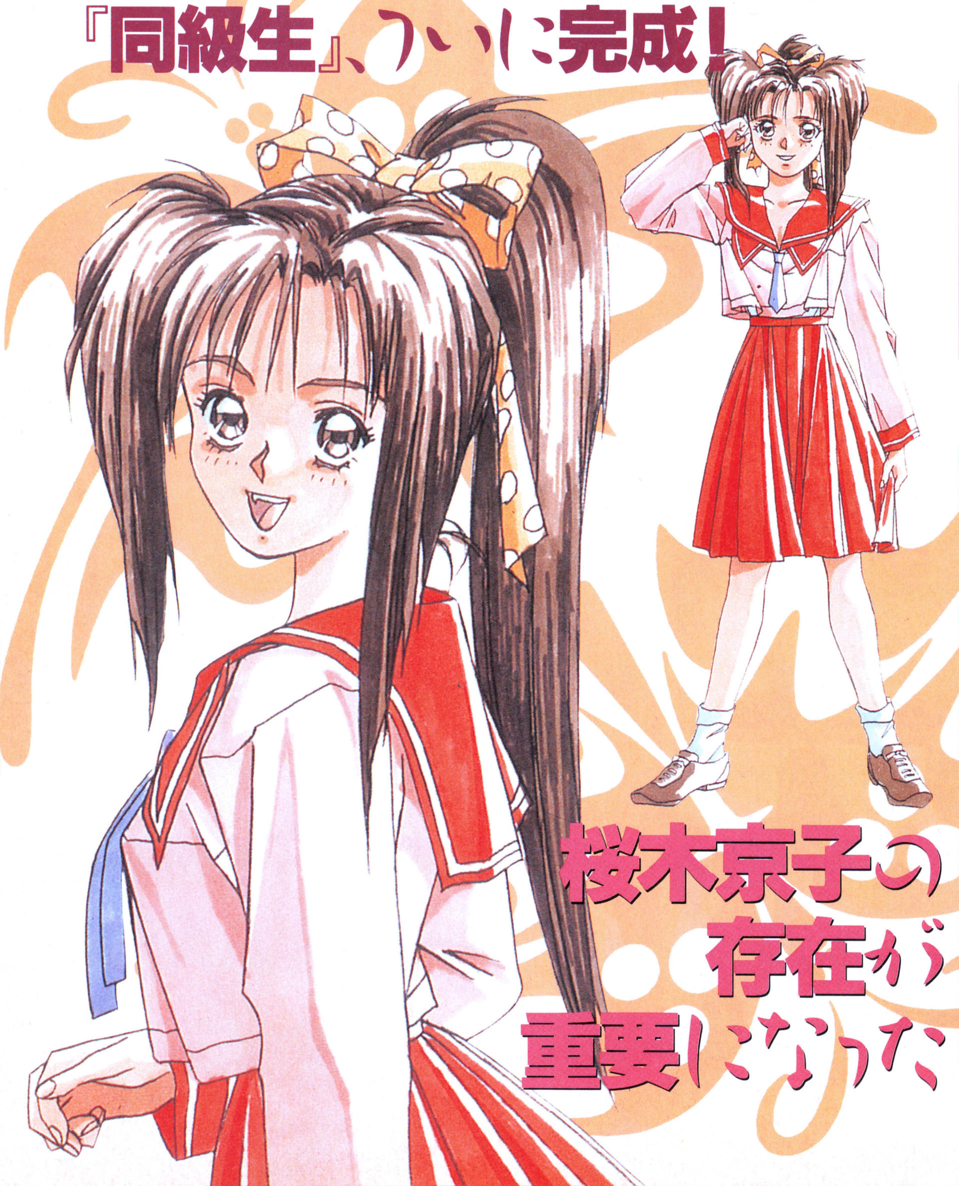

桜木京子の存在が重要になった

STORY

ストーリーを大幅に強化 PC版の攻略は通用しない！

ＰＣエンジン版ではただ登場しただけだった桜木京子が、『if』では大きくクローズアップされ、彼女とデートすることも夢ではなくなった。それにともない他の女の子のタイムスケジュールが一部変更され、イベントの発生条件などがシビアになった。

©NEC Interchannel, Ltd. LICENCED by elf

SS版とPC版こんなに違うぞ！

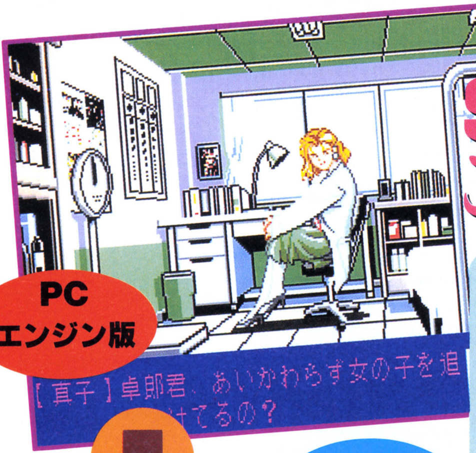

【真子】卓郎君、あいかわらず女の子を追
けてるの？

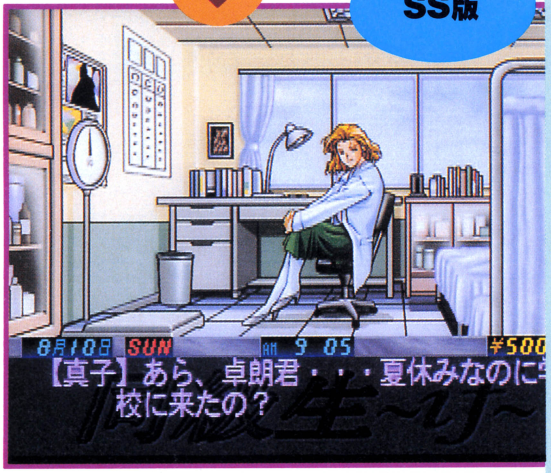

8月10日 SUN AM 9 05 ¥500
【真子】あら、卓朗君・・・夏休みなのに
校に来たの？

▲グラフィックだけでなく、メッセージ部分もＰＣエンジン版にくらべてぐっと見やすくなっているのだ。操作性も向上し、ロード時間も速くて気にならない。

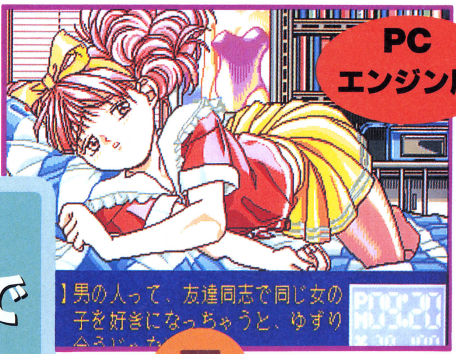

】男の人って、友達同志で同じ女の
子を好きになっちゃうと、ゆずり

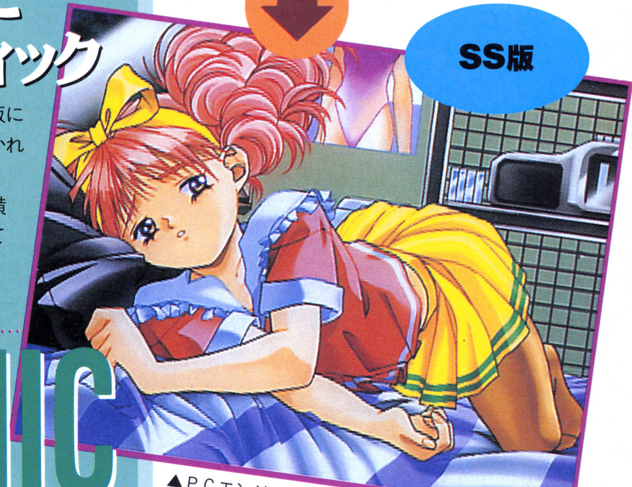

▲ＰＣエンジン版もグラフィックは頑張っていたが、それでもハードの性能上、限度があった。ＳＳ版ではキャラの陰影までもがくっきり表現されている。

SSの高解像度モードで描かれた美麗グラフィック

『if』のグラフィックは、パソコン版に勝るとも劣らないほどきめ細かく描かれている。これはＳＳの機能のひとつ、高解像度モードのおかげ。解像度を横に２倍にするというこの機能によって実現された美麗なグラフィックの数々を、心ゆくまで味わってほしい。

GRAPHIC

ADULT

“18歳以上推奨”になって気になる中身は‥？

×××シーンに大幅な修正が加えられていたＰＣエンジン版。けれどこの『if』では、パソコン版の大胆な構図をほぼ忠実に再現しているのだ。×××シーンはこのゲームのクライマックス。やっぱり、よりセクシーなものが見たいよね。

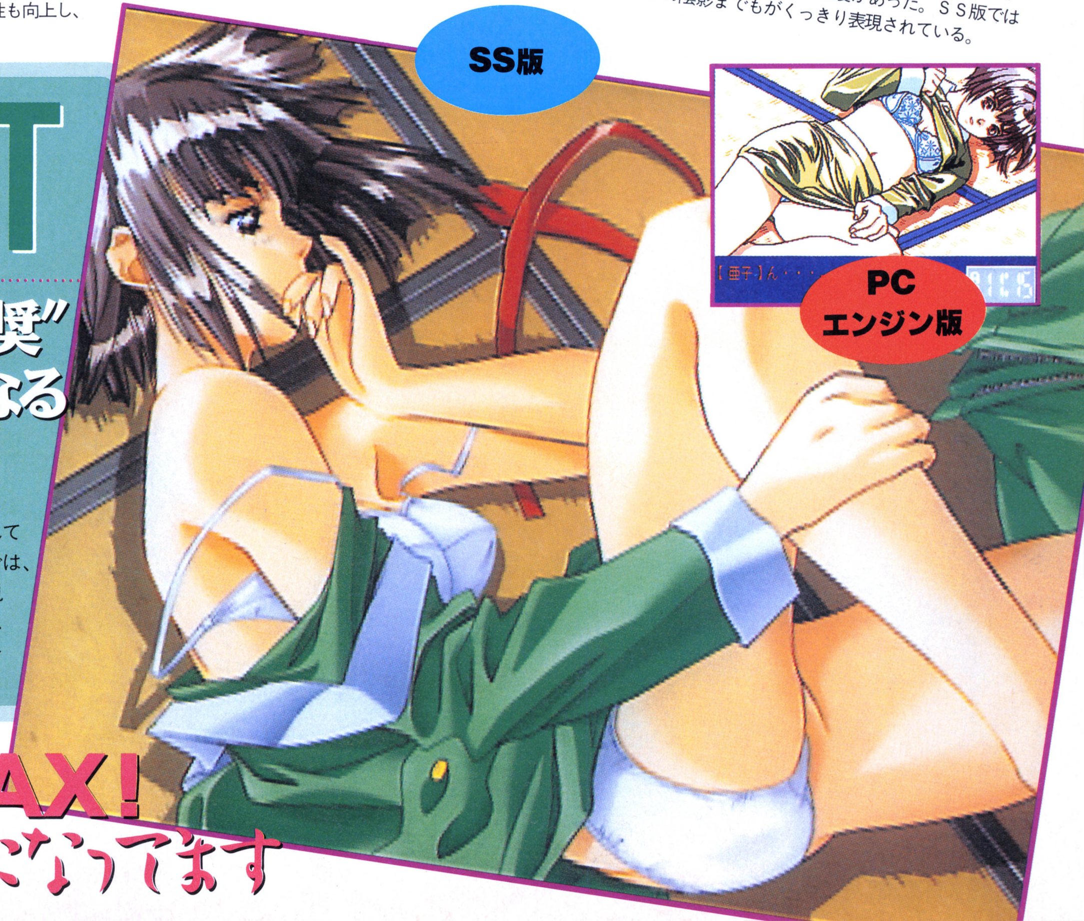

【亜子】ん・・・

セクシー度MAX！こんなに過激になってます

SS版でキレイに

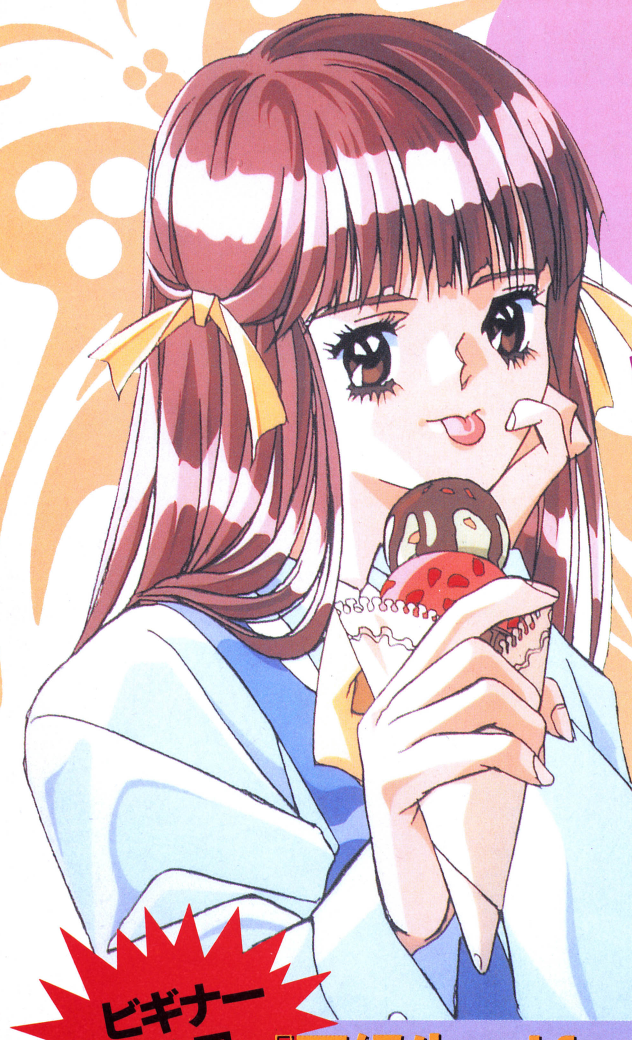

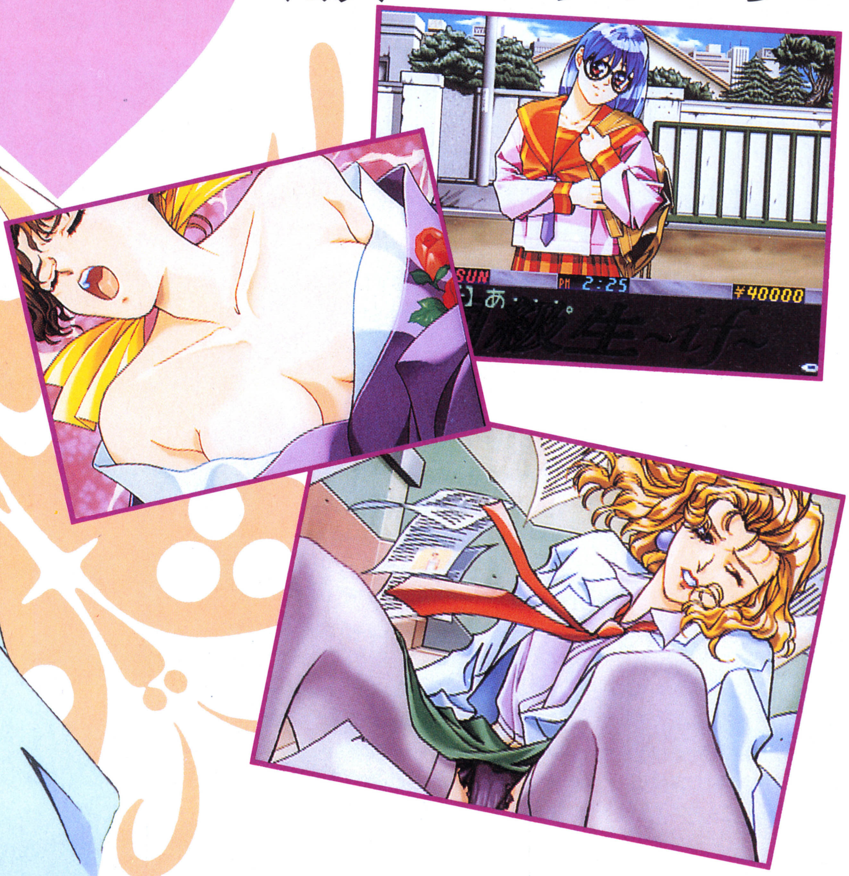

ビギナー注目

『同級生～if～』ってどんなゲーム？

夏休みの期間中に女の子のハートを射止めるのが、このゲームの目的だ。街のさまざまな場所で女の子たちと会い、会話を繰り返して仲を深めていく。ただし女の子が出現する場所や時間帯はあらかじめ決まっていて、その条件を逃すと２度と会えなくなったり、それ以上仲が進展しなくなったりすることもある。女の子との仲が深まれば、デートなどのイベントが発生、イベントを無事クリアすれば、×××シーンへと発展することも……。

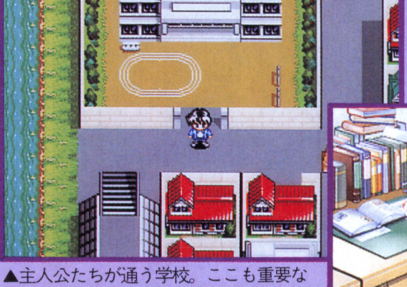

▲主人公たちが通う学校。ここも重要なイベントが起こる場所。

▼保健室で、校医の真子先生を発見。とりあえずお話でもしてみる。すると……。

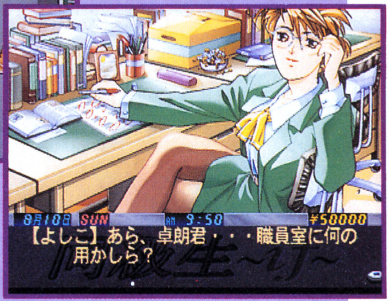

8月10日 SUN AM 9:50 ¥50000

【よしこ】あら、卓朗君・・・職員室に何の用かしら？

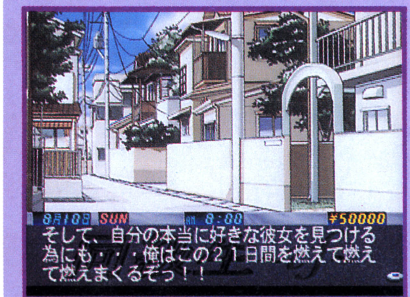

8月10日 SUN AM 8:00 ¥50000

そして、自分の本当に好きな彼女を見つける為にも・・・俺はこの２１日間を燃えて燃えて燃えまくるぞっ！！

▲主人公の家の前。ここで女の子と遭遇することもあれば、重要なイベントが発生する場合もある。

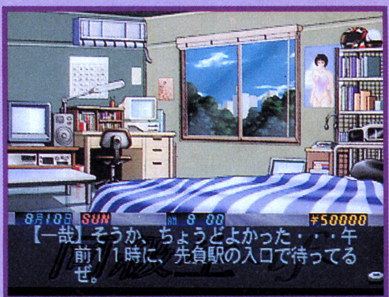

8月10日 SUN AM 8:00 ¥50000

【一哉】そうか、ちょうどよかった・・・午前１１時に、先負駅の入口で待ってるぜ。

▲ゲーム序盤、悪友からの誘いの電話が。誘いに乗るか否かで、知り合える女の子が違ってくる。

▼ふとしたことから、思いがけない目の保養が！ こんなイベントがいっぱい。

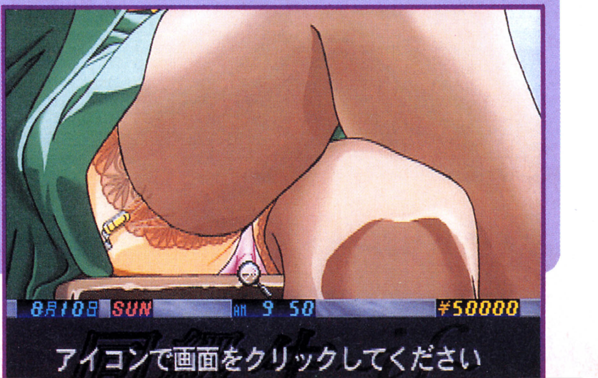

8月10日 SUN AM 9 50 ¥50000

アイコンで画面をクリックしてください

なった私たちを見てください

魅力的な17人の美少女が登場するこのゲーム、彼女たちのハートを射止めたいなら、彼女たちを傷つけないような言動をとることが大切だ。夏休みも終わりに近づいた頃、キミと結ばれる少女は誰？

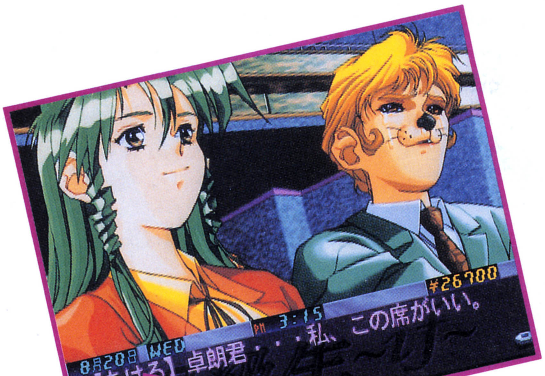
8月20日 WED
PM 3:15
¥26700
同級生〜if〜
【ちはる】卓朗君・・・私、この席がいい。

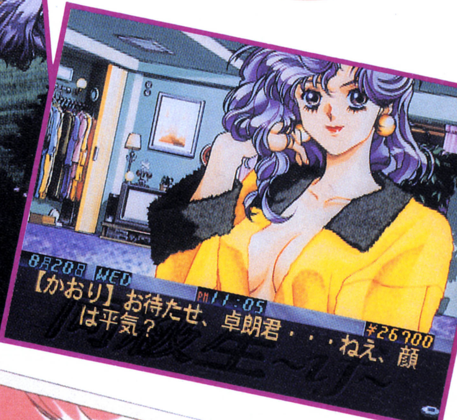
8月20日 WED
PM 11:05
¥26700
同級生〜if〜
【かおり】お待たせ、卓朗君・・・ねえ、顔は平気？

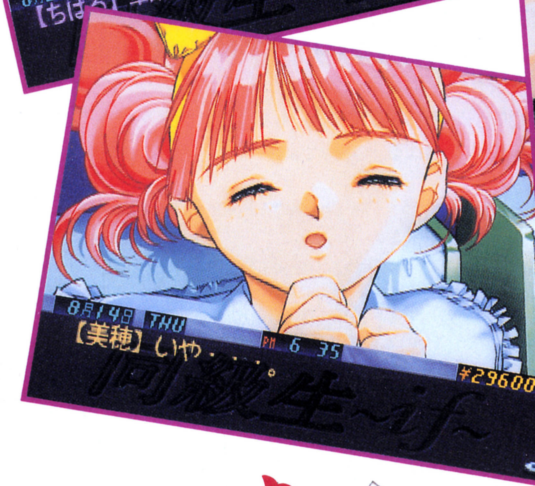
8月14日 THU
PM 6 35
¥29600
同級生〜if〜
【美穂】いや・・・。

キミは誰と夏の思い出を作る？

ラングリッサーIII

●SS●メサイヤ●9月13日発売予定●¥6,200●SLG●90%

セミリアルタイムで進行する新しい『ラング』の世界

美麗なグラフィックで魅せるシミュレーションRPG

斬新なシステムとドラマティックなストーリー、キャラクター性の高さで絶大な人気を誇る『ラングリッサー』シリーズ。その最新作である『ラングリッサーIII』のオープニングアニメをまずは紹介しよう。『ラング』シリーズの魅力のひとつに〝うるし原キャラ〟というのがあるけど、その〝うるし原キャラ〟がアニメーションするというだけでも、ファンにとっては感動モノ。クオリティの高さは見てのとおりだ。ディハルトやアルテミュラー、そしてティアリスやルナといったヒロインたちが躍動する姿は、キャラクターへの感情移入度を高めてくれる。期待せよ！

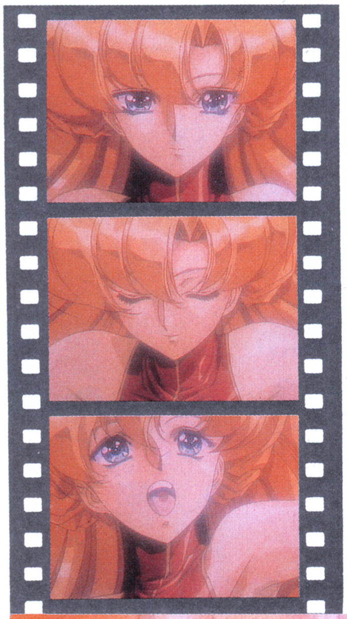

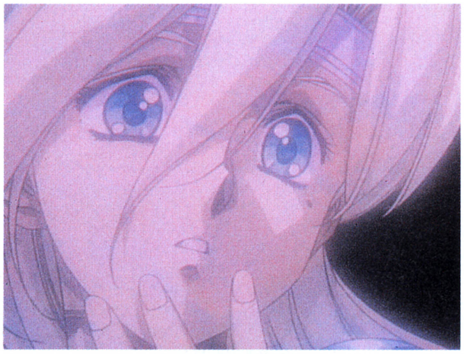

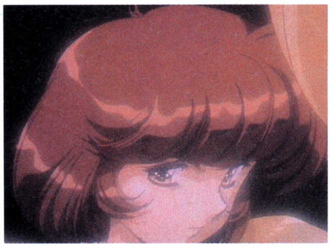

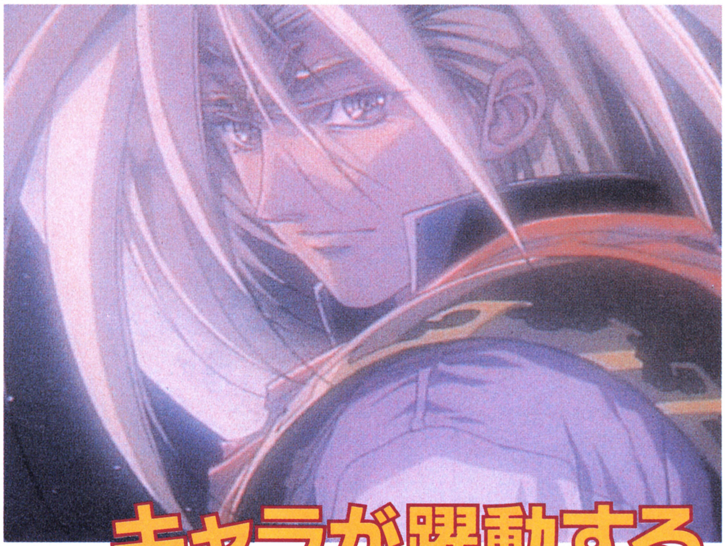

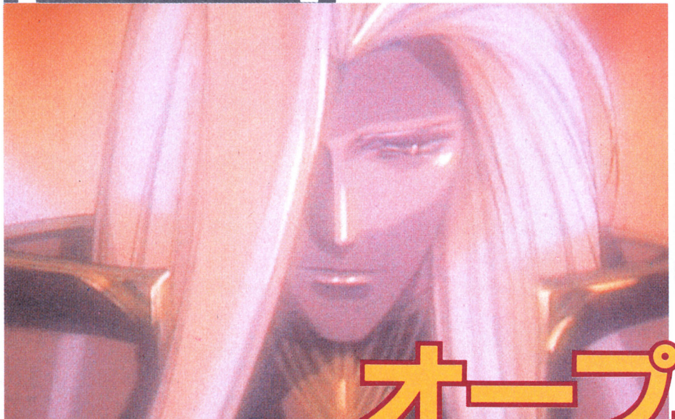

キャラが躍動するオープニングアニメ!!

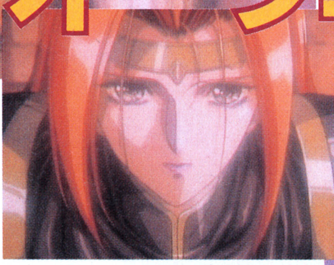

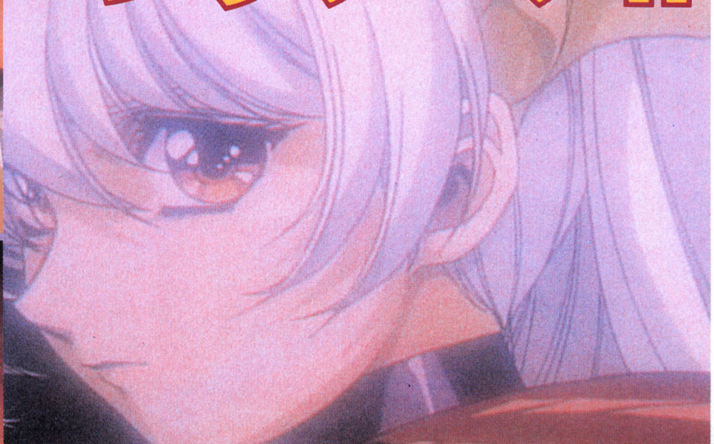

『ラングリッサーIII』の新システムを熟知せよ!

1 クラスチェンジ＆クラスアップ

『ラングIII』の成長システムには、クラスチェンジとクラスアップが存在する。〝歩兵〟→〝騎兵〟といった属性変化がクラスチェンジで、〝ファイター〟→〝ロード〟といった、同じ属性内で指揮官のランクがアップするのがクラスアップだ。クラスチェンジは経験値を稼いでレベルアップを繰り返し、特定のレベルに達すれば可能になる。さらに1度騎兵になった後、また歩兵に戻るといったこともできる。敵の陣容に応じて、傭兵だけでなく指揮官の属性も自在に変更させて戦いに臨めるのだ。クラスアップはアイテムによって行われ、1度ロードになった指揮官がファイターに戻るといったことはできない。

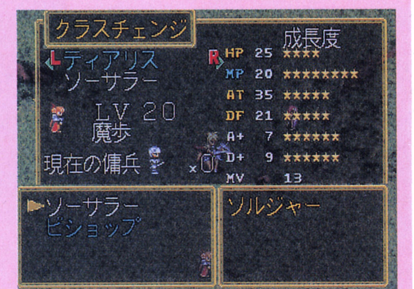
クラスチェンジ
成長度
ティアリス
ソーサラー
LV 20
魔歩
現在の傭兵
HP 25 ****
MP 20 ********
AT 35 *****
DF 21 *****
A+ 7 *****
D+ 9 ******
MV 13
ソーサラー
ビショップ
ソルジャー

▲出撃前なら、自由にクラス属性をチェンジさせることができる。

2 魔法の詠唱時間とは

魔法には詠唱時間の概念が導入されている。まずは使いたい魔法を指定しておく。その後ターンを実行して敵・味方の指揮官が一斉に動き出すと、それと同時に詠唱も始まる。詠唱が終わると魔法が使えるようになり、このとき効果範囲内に対象となるユニットがいれば、そのユニットに対して、攻撃や回復の魔法をかけることができるのだ。

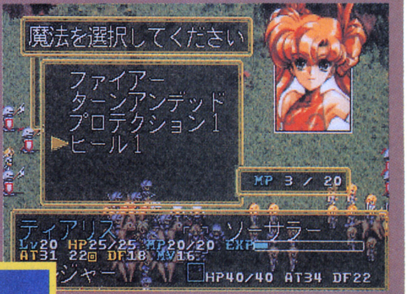
魔法を選択してください
ファイアー
ターンアンデッド
プロテクション1
ヒール1
MP 3 / 20
ティアリス ソーサラー
Lv20 HP25/25 MP20/20 EXP
AT31 22 DF18 MV16
ソルジャー HP40/40 AT34 DF22

▶詠唱時間が終了すれば、魔法の使用が可能になる。

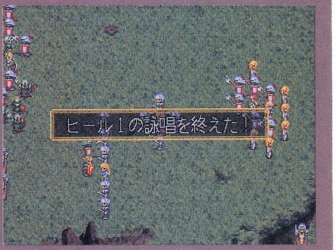
ヒール1の詠唱を終えた!

▲目新しくなった魔法システムだが、基本的な使い方は従来の『ラング』と同じ。

3 陣形が戦局をわける!

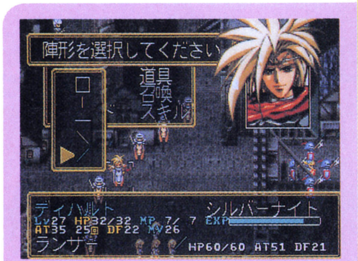
陣形を選択してください
道具
召喚
スキル
ディハルト シルバーナイト
Lv27 HP32/32 MP 7/ 7 EXP
AT35 25 DF22 MV26
ランサー HP60/60 AT51 DF21

▲陣形のパターンは5種類。戦況に応じた使いわけを！

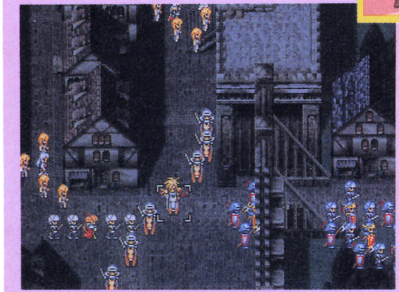

◀斜め1列に陣形をとり、敵の侵入から市民を守る。

ユニットに移動の指示をする時は、陣形にはつねに気を配る必要がある。敵から受ける攻撃を最小限に抑えたいなら、指揮官を中心にした密集陣形を、遠方の敵に攻撃したい場合や敵の侵入を防ぎたい時は、横あるいは縦1列にユニットを並べるといったふうに、状況によって使いわける必要があるのだ。

4 3種類の移動方法

指揮官には〝通常移動〟〝高速移動〟〝防御〟の3種類の移動方法が用意されている。例えば敵に追われる市民を救出する時などは、高速移動で一気に市民のもとに駆けつける必要がある。ただし高速移動だと防御力が通常より低下してしまうので、敵との戦闘をなるべく避けられるような陣形をとっておくことも重要だ。防御だと通常より防御力が増すが、移動だけでなく、こちらから攻撃をしかけることもできなくなる。

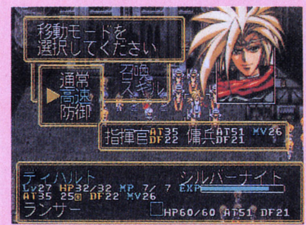
移動モードを選択してください
通常
高速
防御
召喚
スキル
指揮官 AT35 DF22 傭兵 AT51 DF21 MV26
ディハルト シルバーナイト
Lv27 HP32/32 MP 7/ 7 EXP
AT35 25 DF22 MV26
ランサー HP60/60 AT51 DF21

▲高速移動をいかに使いこなすかがポイント。防御力の低下を恐れるな。

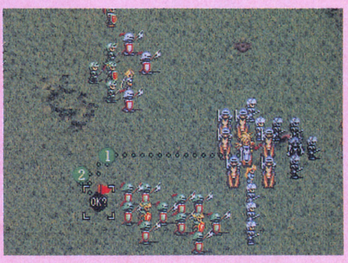

▶敵の背後をつくように移動させることも大切。

聖剣をめぐる壮大な物語…その序盤シナリオを紹介

シナリオ1 浮遊城・襲撃 アルテミュラーの強襲と浮遊城の陥落

物語は、アルテミュラーがラーカス王国の浮遊城を襲撃する場面から始まる。おりしも浮遊城では、正騎士に任命されたディハルトの叙勲式が行われていた。先輩騎士のジェリオールとティアリスの父ウィリアム侯爵がＮＰＣとしてアルテミュラーの相手をしてくれる。だがアルテミュラーは強大であり、このふたりをもってしても勝つことはできない。浮遊城は陥落し、ディハルトとティアリスは王都を脱出することに……。

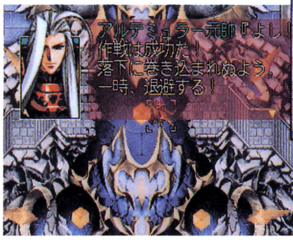
アルテミュラー元帥『よし！
作戦は成功だ！
落下に巻き込まれぬよう、
一時、退避する！

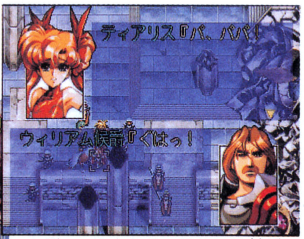
ティアリス『パ、パパ！
ウィリアム侯爵『ぐはっ！

▲ディハルトとティアリスは敵ザコ指揮官を相手にしてればいい。

◀アルテミュラーは強すぎる！　間違っても戦わないように。

ヒロインセレクトシステム・最初の選択肢

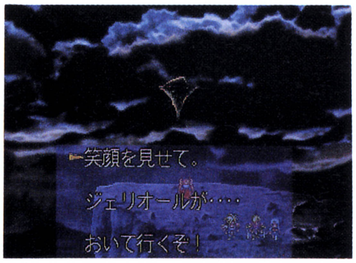
笑顔を見せて。
ジェリオールが・・・・
おいて行くぞ！

▲浮遊城陥落後、王都を後にするディハルトたち。だが父を失ってしまったティアリスはなかなかその場を離れようとしない。このときどう声をかけるかで、彼女の印象が違ってくる。

シナリオ2 ラフェルの狂気 バーラル王乱心！ レイラとティアリスをラフェルから脱出させろ

ラーカスの副王都ラフェルまで逃れたディハルトたちだったが、再び攻撃を受ける。それも、ラーカスの同盟国であるはずのバーラル軍に。負傷して動けないジェリオールをその場に残し、ディハルトたちは脱出を計る！　ジェリオールの恋人レイラとティアリス、ディハルトがマップ下方までたどり着けばシナリオはクリアとなる。ディハルトに高速移動を使わせ、南東から現れる敵を迅速（じんそく）に倒して脱出路を作っておこう。

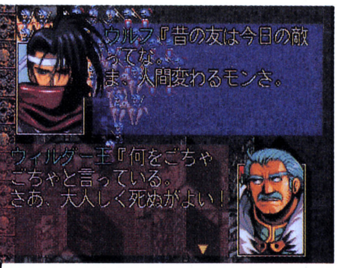
ウルフ『昔の友は今日の敵ってな。
ま、人間変わるモンさ。
ウィルダー王『何をごちゃごちゃと言っている。
さあ、大人しく死ぬがよい！

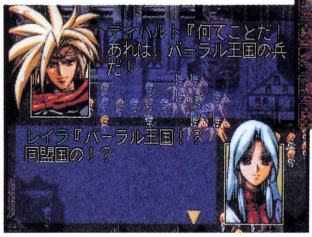
ディハルト『何てことだ！
あれは、バーラル王国の兵だ！
レイラ『バーラル王国！？
同盟国の！？

◀味方であるはずのバーラル軍に攻撃され、動揺するふたり。ＮＰＣのレイラが攻撃されないよう、注意しよう。

◀突如乱心したバーラル王ウィルダーと、援軍として登場するシルバーウルフ。

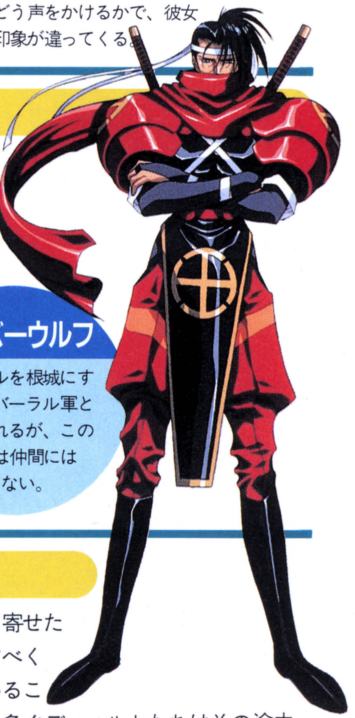

シルバーウルフ

ラフェルを根城にする義賊。バーラル軍と戦ってくれるが、この時点では仲間にはならない。

シナリオ3 悲しい目の剣豪 アンデッドの襲撃から村人を守れ！

叔父のレイモンド子爵のもとに身を寄せたディハルトたちは、ラーカスを奪回すべく天才軍師トーランド男爵に協力を求めることにした。トーランド男爵の住む町へ急ぐディハルトたちはその途中、剣豪と名高いギルバートを仲間にするため、とある村に立ち寄る。だがそのとき、村の墓地から死者が復活し、村人を襲い始めた。このシナリオから、ギルバートとレイモンドの息子ルインが仲間になる。村人たちはギルバートの家に避難してくるので、家の周りを囲むように陣形を敷いて敵に臨もう。

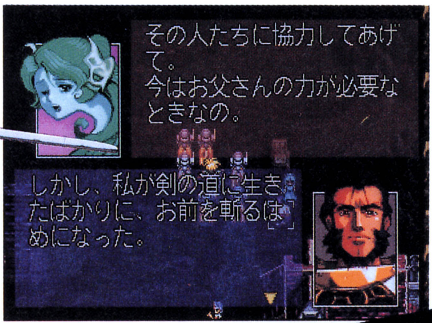
その人たちに協力してあげて。
今はお父さんの力が必要なときなの。
しかし、私が剣の道に生きたばかりに、お前を斬るはめになった。

▲グロブによって蘇った娘の霊に説得され、ギルバートはディハルトの仲間に！

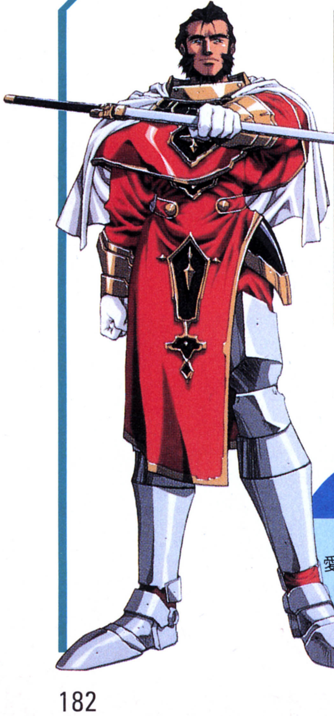

ギルバート

高名な剣豪だったが、愛娘を失ってからは剣を捨て、隠者のような生活を送っていた。

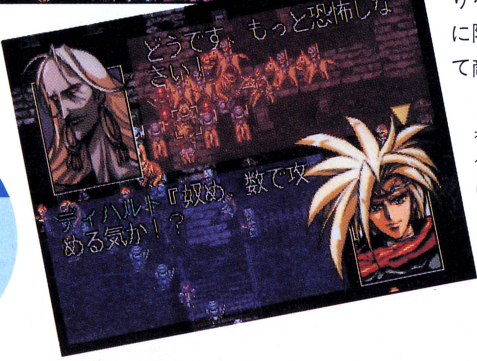
どうです、もっと恐怖しなさい！
ディハルト『奴め、数で攻める気か！？

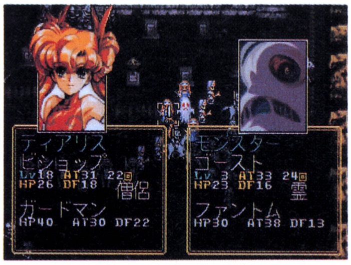
ティアリス
ビショップ
Lv18 AT31 22回
HP26 DF18 僧侶
ガードマン
HP40 AT30 DF22

モンスター
ゴースト
Lv 3 AT33 24回
HP23 DF16 霊
ファントム
HP30 AT38 DF13

▶ティアリスの初期クラスは僧侶。アンデッドには強い。

死人使いグロブの恐怖！

◀死霊を操るグロブ。こいつは次々と死霊を復活させてくる上に、かなりの強敵。死霊相手にじっくり経験値を稼いでから、味方全員で集中攻撃して倒そう。

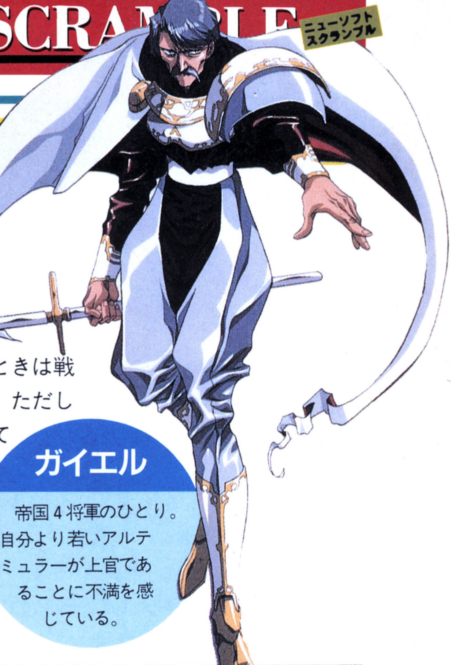

シナリオ4 将軍ガイエル

ガイエル将軍の非道！リファニー&ピエール登場

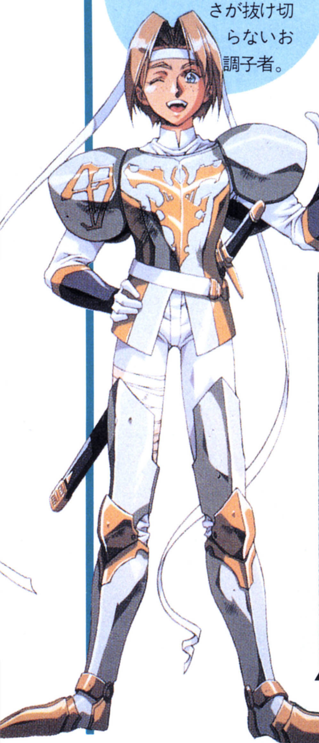

ピエール

帝国の捕虜になっていたが脱走。子供っぽさが抜け切らないお調子者。

帝国占領下にある王都ラーカスには、多くのラーカス市民が捕虜として捕らえられていた。リファニーとピエールもそんな境遇にあったが、他の市民らとともに脱走を計る。だが帝国４将軍のひとりガイエルに追い詰められてしまう。そこへ、トーランドのもとに急ぐディハルトたちが通りがかった。リファニーたちをガイエルから守るのが、このシナリオの目的だ。

ガイエルとその配下は、ディハルトや脱走市民を包囲する布陣を敷いて襲ってくる。ピエールとリファニーはＮＰＣだが、〝敵に攻撃する〟〝マップ東端まで逃げる〟といった簡単な指示を出すことはできる。敵のユニットの中に騎兵がおり、ピエールは槍兵を雇っている。戦力的に不安があるときは戦闘に参加させたほうがいいだろう。ただし耐久力の低いリファニーがやられてしまわないよう、ディハルトを高速移動を使ってふたりに合流させる必要がある。機動力の高い騎兵のギルバートは後方に配置し、市民を敵飛兵から守る護衛役にするといい。

ガイエル

帝国４将軍のひとり。自分より若いアルテミュラーが上官であることに不満を感じている。

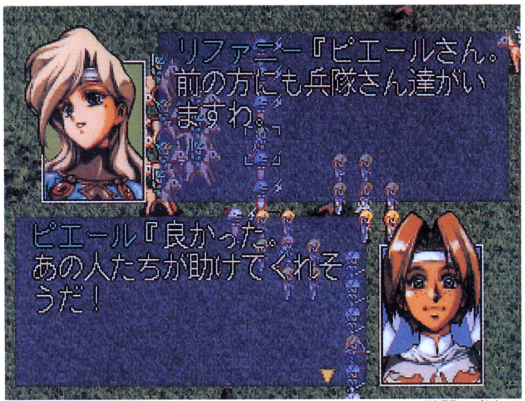

リファニー『ピエールさん。前の方にも兵隊さん達がいますわ。

ピエール『良かった。あの人たちが助けてくれそうだ！

▲ガイエルに追われるピエールとリファニー。ふたりを戦闘に参加させる場合は、ピエールをディハルトで、リファニーをティアリスとルインで援護しよう。シナリオクリア後、ふたりが仲間に。

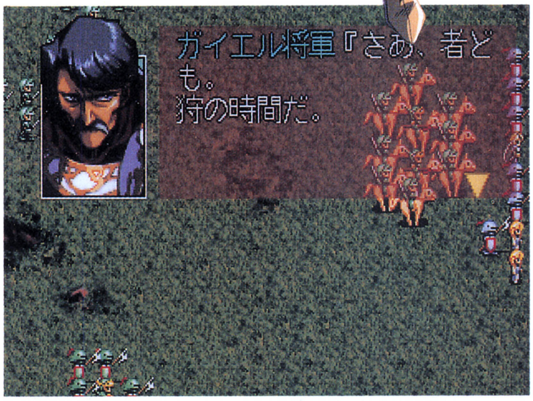

ガイエル将軍『さあ、者ども。狩の時間だ。

▲人間狩りと称し、リファニーたちを追い立てるガイエル。配下がみな倒されると、ガイエルは退却していく。けっこう強いので、無理に倒す必要はない。

シナリオ5以降のストーリー

シナリオ５では、エマーリンク将軍に包囲されたトーランド男爵を救出するのが目的となる。救出すると、病気のトーランドに代わり、娘のルナが仲間に加わる。その後、ディハルトたちはトーランドの助言に従い、大魔術士ジェシカを訪ねることになる。さらにはディハルトの幼なじみのフレア姫が、彼の前に敵として現れ……。

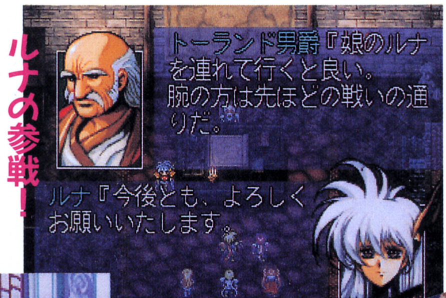

トーランド男爵『娘のルナを連れて行くと良い。腕の方は先ほどの戦いの通りだ。

ルナ『今後とも、よろしくお願いいたします。

▲ルナは飛兵系のキャラ。彼女の参戦で戦術の幅が広がる。

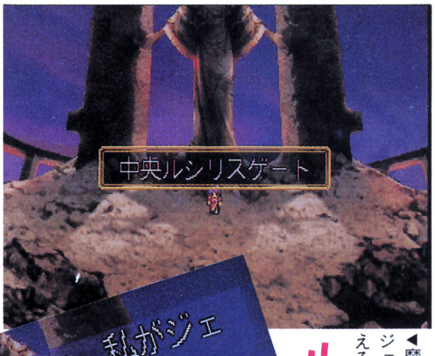

▲魔族が暗躍していることを、ジェシカはディハルトらに伝えるが……。

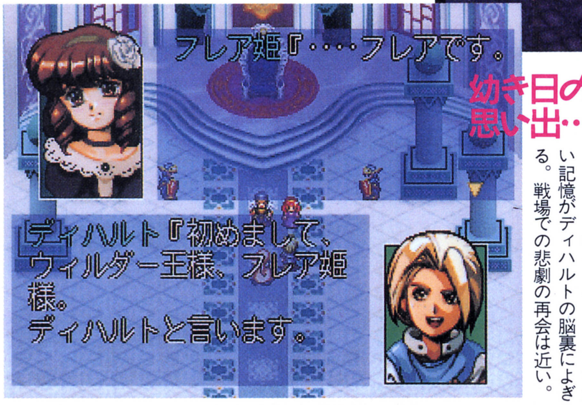

フレア姫『‥‥フレアです。

ディハルト『初めまして、ウィルダー王様、フレア姫様。ディハルトと言います。

▲フレアと初めて会ったころの幼い記憶がディハルトの脳裏によぎる。戦場での悲劇の再会は近い。

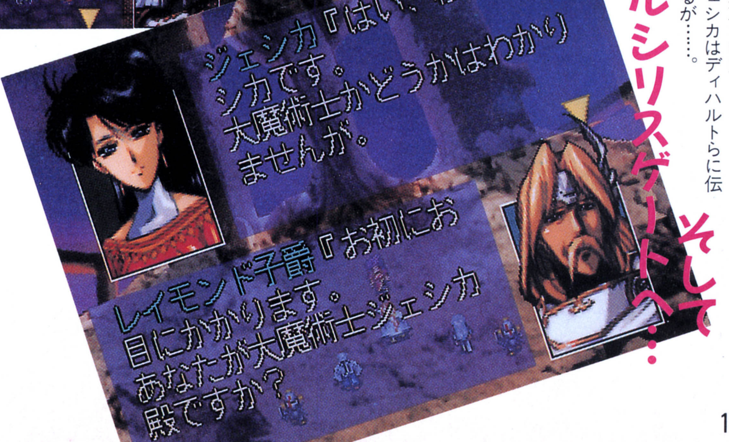

ジェシカ『はい、私がジェシカです。大魔術士かどうかはわかりませんが。

レイモンド子爵『お初にお目にかかります。あなたが大魔術士ジェシカ殿ですか？

天地無用！ 登校無用

●PS●エクシングエンタテイメント●9月13日発売予定●¥6,800●AVG●90%

天地の学校に、魎呼や阿重霞、津名魅まで転校してきたぞ！

天地のクラスに転校生……その名は津名魅？

本誌読者で知らない人はいない大人気アニメ「天地無用！」が、ついにＰＳにも進出だ！　新世代機ではＳＳ、ＦＸに続いて３番目となるＰＳ版は、ＴＶ版の設定をベースに、ゲームならではのお遊びの要素が盛り込まれた、ファンにはたまらないＡＶＧに仕上がっているぞ。

まずなんといってもうれしいのは、ＴＶ版では未登場だった津名魅が初登場することだね。しかも天地のクラスの転校生！　どんな秘密があるのか気になるところ。さらに「天地無用！」のゲームでは恒例となった感のあるゲームオリジナルキャラには、賞金稼ぎ(バウンティハンター)の女の子３人組。さらに那岐などＴＶオリジナルのメンバーも登場して、大騒動が学校に巻き起こるぞ!?

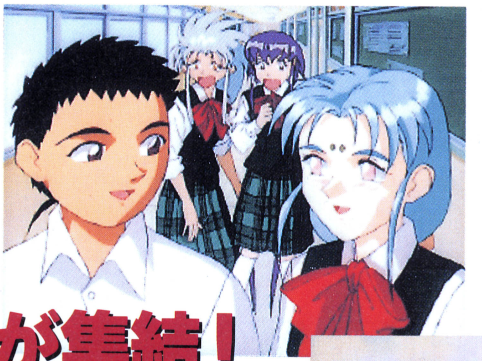

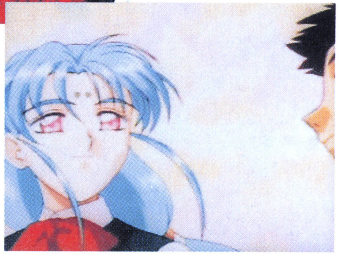

▼オープニングアニメも新作なのだ。もちろん津名魅の美しいカットも、ごらんのとおり！　歌は横山智佐さんの新曲だぞ☆

◀天地と津名魅のほのぼのツーショット。魎呼と阿重霞も、この思わぬ強敵の出現に気が気じゃないぞ！

TV版のスタッフが集結！

今回のＰＳ版ももちろん、「天地無用！」の世界観やノリのよさを最大限に引き出すために、ＴＶ版のオリジナルスタッフが大集結！　監修は「天地無用！」企画担当の真木太郎氏。脚本はＴＶ版、ＯＶＡ版、そして「プリティサミー」まで、幅広く「天地」ワールドを担当したスタジオオルフェ。アニメーション部分は「天地無用！」といえばここ！のＡＩＣが制作。ＯＰ・ＥＤテーマは枯堂夏子・藤原いくろうの黄金コンビによる新作！　歌うは横山智佐・折笠愛・高田由美・パイオニアいち押しの秋山久美。10月にはサントラＣＤも発売されるぞ。

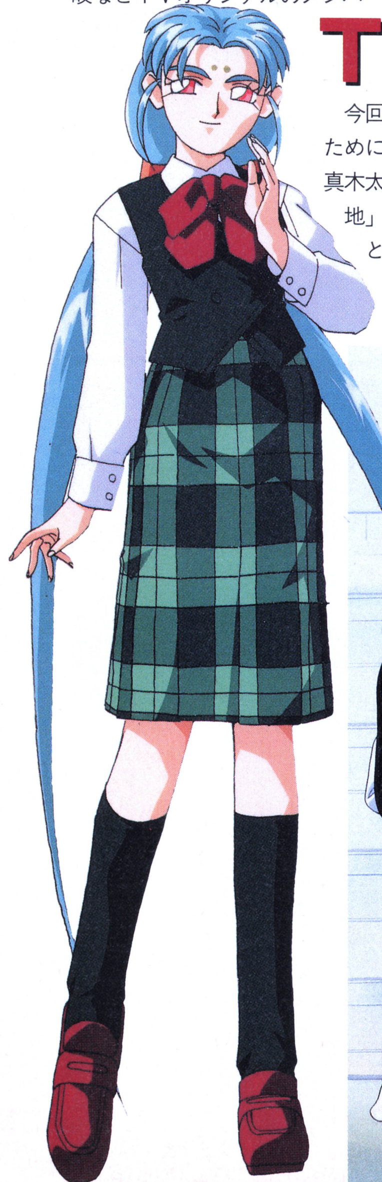

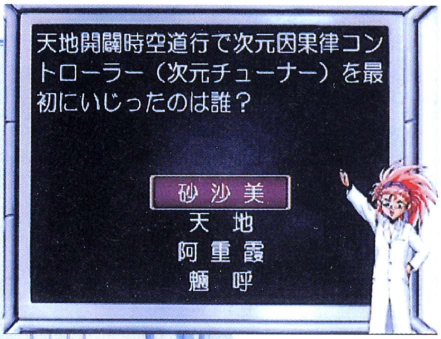

天地開闢時空道行で次元因果律コントローラー（次元チューナー）を最初にいじったのは誰？

砂沙美
天地
阿重霞
魎呼

▲ＰＣエンジン版でも好評だった鷲羽ちゃんのクイズゲームがＰＳ版にも入っているぞ。鷲羽ちゃんのファンなら、全問正解を狙おう。いいものが見れるかもしれないよ！

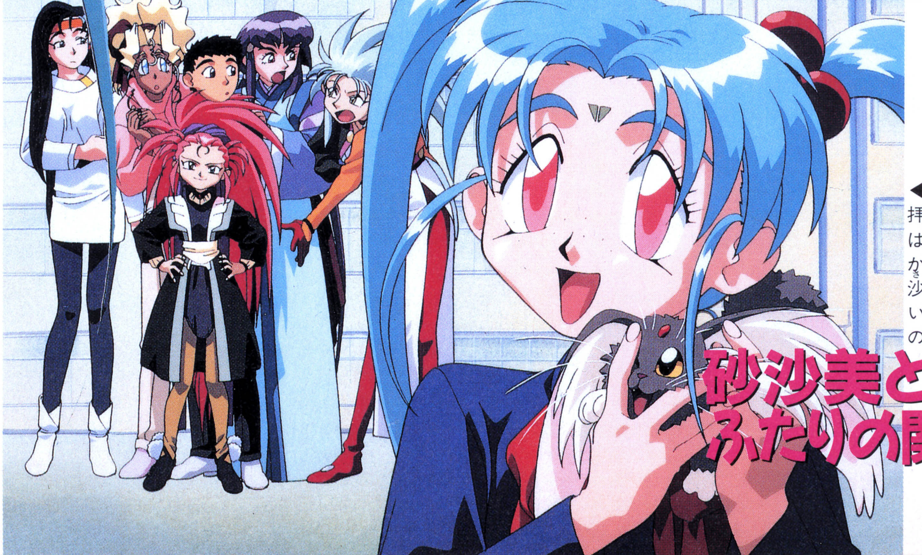

◀なんと津名魅の制服姿が拝めるなんて！　ＴＶ版では、津名魅という存在がなかったために、結果的に砂沙美の存在感も薄くなっていたものね。砂沙美ちゃんの株、大幅アップか？

砂沙美と津名魅ふたりの関係は？

舞台は天地の学校だけど、いつものメンバー総登場！

ＴＶ版では、ほとんど語られなかった天地の学生生活。魎呼たちの知らない天地の姿が学校にはあるわけで、今まで彼女たちが気にしなかったのが不思議なくらい。今回のシナリオは、天地を追って魎呼たちも学生生活をエンジョイ（死語）しに登校してしまう……といった話。もちろん天地はそんなこととはつゆ知らず……。どうやって各キャラが学校に潜入（笑）するのかは、下の解説をどーぞ。これを読むと「プリティサミー」と同じ設定なのかな？　と思う人もいるかもしれないけど、魎皇鬼はしゃべらないし、演歌好きのお母さんも登場しない（笑）。主役だってもちろん天地なのだ。

ノリもＴＶ版ならではの、軽いコメディタッチ。天地の平穏な学生生活が、今終わりを告げるのか!?

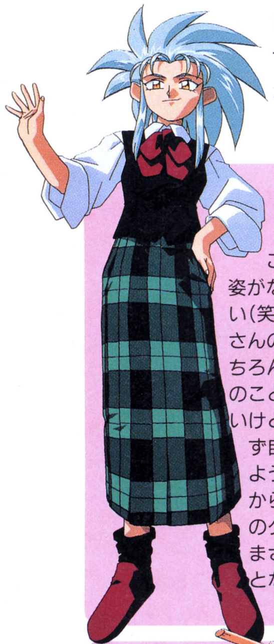

魎呼

この髪型と、制服姿がなんとも似合わない（笑）魎呼。天地の父さんの書庫の資料（もちろんマンガ）で学校のことは勉強したらしいけど……。相変わらず自分の都合のいいように解釈しているからもう大変。天地のクラスにとって、まさに招かれざる客となりそう。

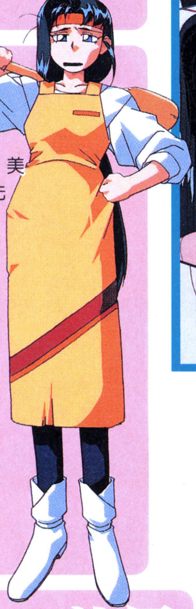

清音

清音は天地の学校の食堂で働いている。美星が見つけたバイト先が、ここだったからなんだ。相変わらず美星が失敗をしまくって、収入は苦しいみたい。おまけに出番も今回は少なめ。ファンは食堂に行くシーンを見逃さないようにね。

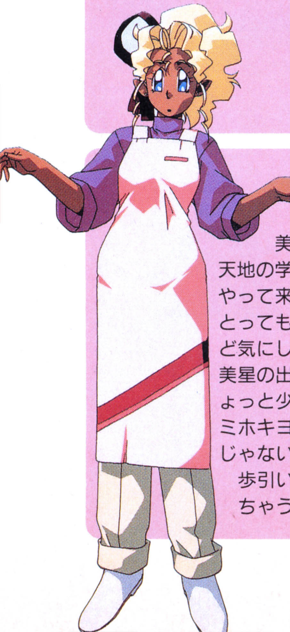

美星

美星も清音と同じで、天地の学校の食堂にバイトでやって来ているんだ。なんかとっても都合のいい設定だけど気にしないでおこう（笑）。美星の出番も清音と同じでちょっと少なめ。ＴＶ版では、ミホキヨは天地が好きなわけじゃないから、どうしても一歩引いたポジションになっちゃうのがツライね。

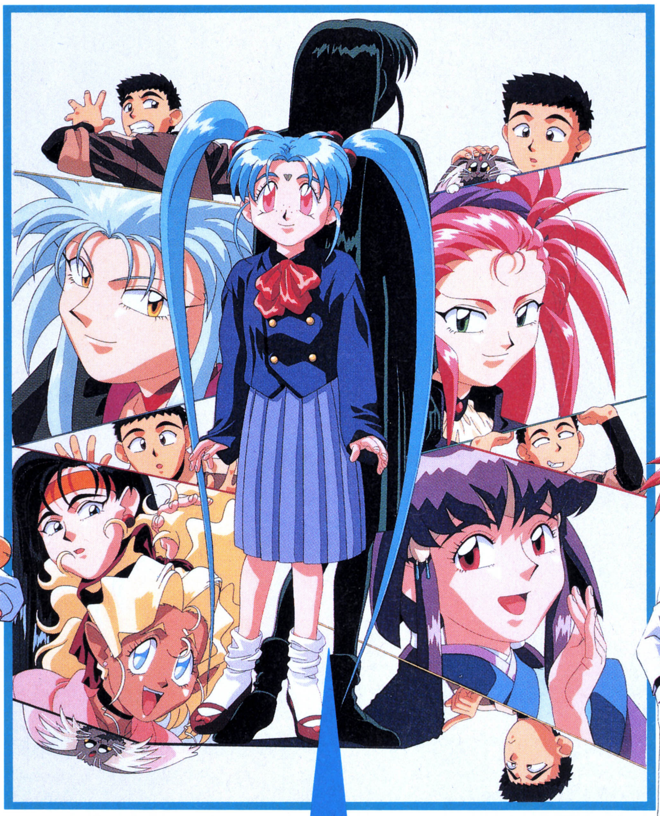

砂沙美が制服を？

上のイラストで、砂沙美が天地の学校の制服を着ていることに気がついたかな？　つまりこれは砂沙美も天地の学校に転入するってこと……？　でもそれは砂沙美の年齢を考えると無理な話だよね。じつはここに今回のシナリオの秘密があるんだけど。もちろん砂沙美にもちゃんとゲーム中で制服を着るシーンはあるから、ファンは期待！

▲これはオープニングのひとコマ。今回の影の主役はやっぱり彼女。出番は多いわけではないんだけど……。

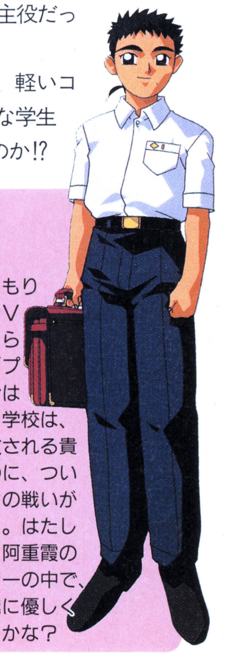

天地

学生服姿がとってもりりしい？天地。ＯＶＡ版では第１話くらいだったけど、「プリティサミー」ではおなじみだよね。学校は、魎呼たちから解放される貴重な場所だったのに、ついにそこまで女たちの戦いが飛び火することに。はたして天地は、魎呼と阿重霞の強烈なプレッシャーの中で、津名魅に優しくできるかな？

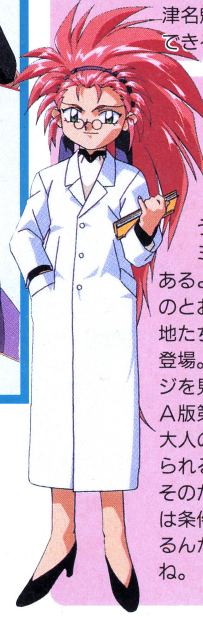

鷲羽

白衣姿がメチャメチャ怪しい鷲羽ちゃん。う～ん、「プリティサミー」でも見たことがあるような……（笑）。見てのとおり、鷲羽ちゃんは天地たちの担任の先生として登場。その理由は次のページを見てね（笑）。今回ＯＶＡ版第８話ではおなじみの、大人の鷲羽ちゃんの姿も見られるのだ。そのためには条件があるんだけどね。

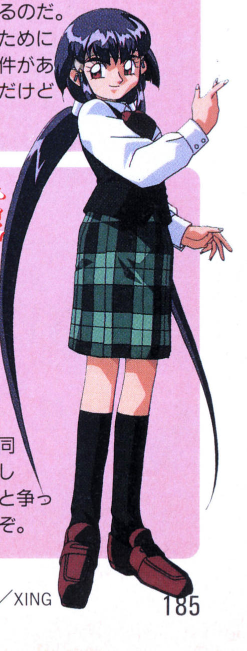

阿重霞

魎呼に対抗して、同じく天地の学校に転校してきた阿重霞。皇族の生まれで育ちもよく、おまけにこの美貌、一瞬だけクラス中の注目を集めたのだけど。まさか同じ日にあの人が転校してくるなんて、魎呼と争っている場合じゃないぞ。

© AIC・PIONEER LDC／XING

気になるストーリーを誌上先行ロードショー

1

私たちも学校に行きたい!!

柾木家の夕食は、いつもにぎやか。今日は美星と清音が夕飯をごちそうになりに来ているのでなおさら。ところが今日は、美星と清音が天地の学校でバイトをしているって話題が出たところから、話がややこしくなってきた！　鷲羽ちゃんは、天地が学校で浮気しているような話をして、魎呼や阿重霞さんをヤキモキさせるし……。

学校には、自分たちの知らない天地の時間がある！　この時間を押さえれば、他のライバルを出し抜くことができる！　魎呼と阿重霞さんは考えた！　大人を味方につけて、学校に行くのだ！　ふたりはそれぞれ独自のコネを活用して、見事学校に入学成功。それを見守る砂沙美ちゃんは……。

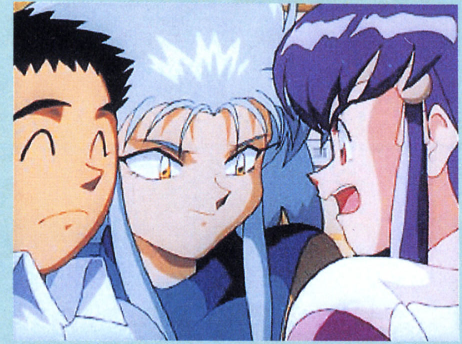

▲学校……そこはふたりの知らない世界。いつもの魎呼と阿重霞さんのケンカだけど、今回はちょっと違うぞ。

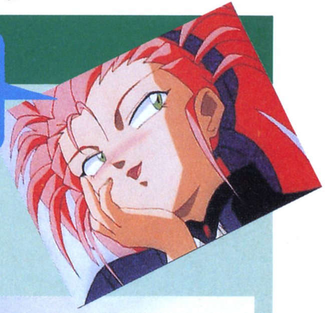

あんなことや
こんなことも
ああ…青春ね

▶火に油を注ぐ鷲羽ちゃん。魎呼も阿重霞さんも学校の天地が気になって仕方がないみたいだぞ。

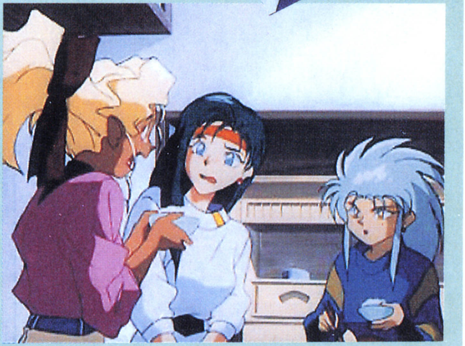

▶1週間ぶりのご飯にありつけて、大感激の美星(笑)。う〜ん、清音さんも苦労しているんだなあ。泣けてきちゃうね。

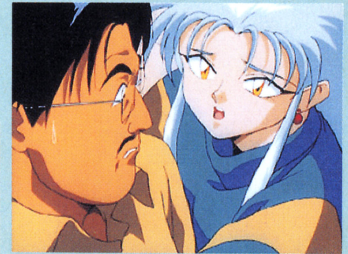

▲お父さんに色仕掛けで転入届けをお願いする魎呼。これは強力な攻撃だ(笑)。

策略をめぐらすふたり(笑)

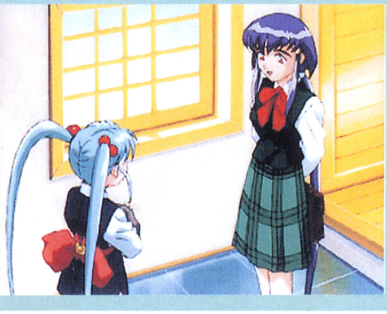

◀こちらもこちらで、ちゃっかり入学の準備を整えている阿重霞さん。けっこう似合う？

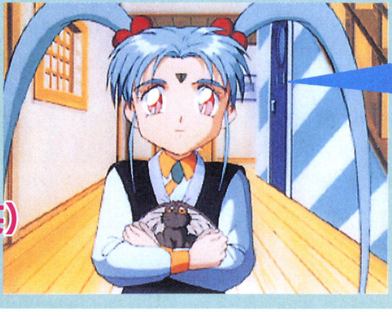

砂沙美も早く
大きくなって
学校へ
行きたいな

◀魎ちゃんと一緒に、阿重霞さんたちの留守を預かる砂沙美ちゃん。大きくなれば、天地といっしょに学校に行けるのにね。

2

授業は大パニック!!

今日も長谷川先生のあいさつで1日が始まる……と思ったら、なんと鷲羽ちゃんが先生！　天地は1日が無事に終わることを祈るのだった……。そして3人の転校生。魎呼と阿重霞さんはともかく、気になるのはもうひとりの少女。天地の隣に座った少女は、白眉津名魅と名乗った。体が弱くて学校に来たのは初めてという彼女。授業や休み時間、彼女に接しているうちに、天地は津名魅にひかれていった……のかな？

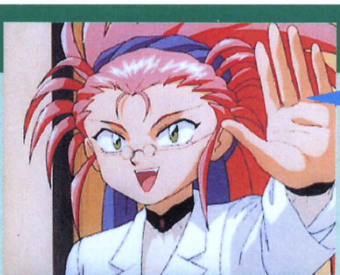

担任の長谷川先生が
カゼでお休みのため
代わりに来ました
鷲羽ちゃんで〜す♡

ああ青春だなァ……

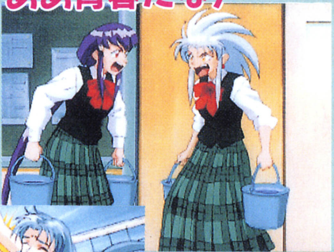

▶今どきバケツ持って廊下に立たされるってシチュエーションも珍しいね〜。まぁ、これも青春……ってことで。

いきなり人気者♡

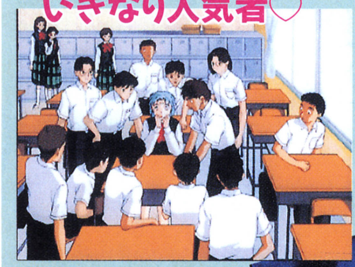

▲群がる男子生徒と、戸惑う津名魅さん。今日の主役はキミに決定だね。

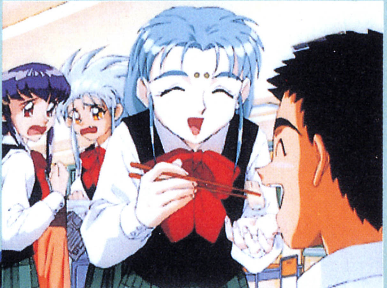

▶3人からの手作りのお弁当攻撃。どれを選んでもいいけど……。

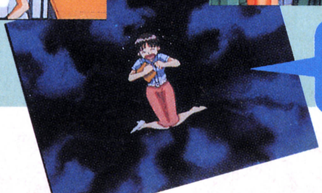

ここから出して〜！
by長谷川先生

これも青春だなァ

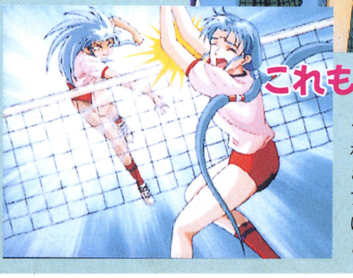

◀体育の授業はバレーボール。魎呼と阿重霞さんは、嫉妬を込めたアタックを津名魅さんに！　う〜ん、ちょっとやりすぎじゃない？

3 コケティッシュ・ボンバーズ見参!!

一方そのころ、とある惑星の酒場で、賞金稼ぎ（バウンティハンター）の３人組が密談をしていた。それは同業者の那岐が、賞金首の魎呼に敗れたという話だった。自分たちの名前をメジャーにするために、ひとつ地球に行ってみるかってことに。このおかしな３人組、とても腕利きのバウンティハンターとは思えないけど……。ともかく、３人は地球へ向かうのであった。それを見ていた那岐。魎呼をめぐって、４人のバウンティハンターが活動を開始した……。しかし魎呼って女性バウンティハンターに人気あるね(笑)。

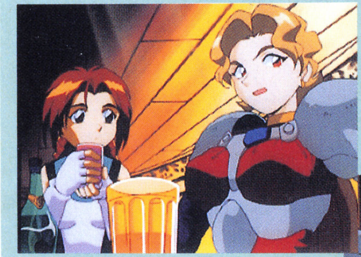

▲向かって右がコケティッシュ・ボンバーズのリーダー紗夏姫。左で優雅にお茶を飲んでいるのが相棒の衣薔薇。

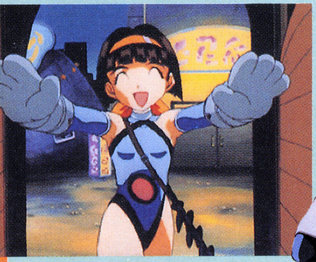

▲そしてこの場違いなのが綺野狐ちゃん。こんな子がほんとにバウンティハンターなのか(笑)。

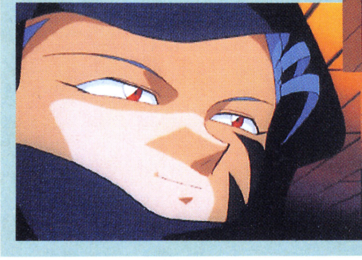

◀魎呼に敗れた那岐も、彼女らの言葉を静かに聞いていた！

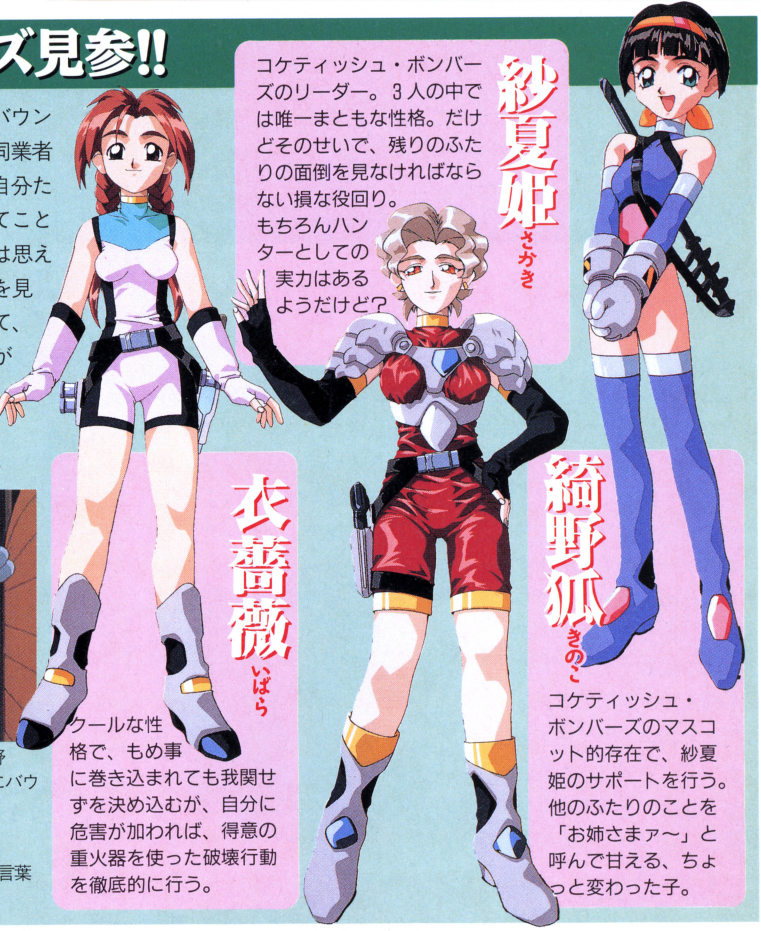

紗夏姫（さかき）

コケティッシュ・ボンバーズのリーダー。３人の中では唯一まともな性格。だけどそのせいで、残りのふたりの面倒を見なければならない損な役回り。もちろんハンターとしての実力はあるようだけど？

衣薔薇（いばら）

クールな性格で、もめ事に巻き込まれても我関せずを決め込むが、自分に危害が加われば、得意の重火器を使った破壊行動を徹底的に行う。

綺野狐（きのこ）

コケティッシュ・ボンバーズのマスコット的存在で、紗夏姫のサポートを行う。他のふたりのことを「お姉さまァ～」と呼んで甘える、ちょっと変わった子。

4 午後の学校で激しい最終バトル!!

昼休みも終わり、天地たちは午後の美術の授業で、外に写生に出ていた。すっかり学校の雰囲気にも慣れた津名魅さんは、天地と仲よく、いいムード。だがコケティッシュ・ボンバーズの来襲によって、平安な午後の授業は打ち砕かれるのだった！　意外に強い３人組に追いつめられていく魎呼たち。彼女たちを救う意外な人物とは……？

▼紗夏姫の攻撃が魎呼を襲う！　行動とは裏腹に、戦闘能力はかなり高いぞ！　徐々に魎呼を追いつめていくが……？

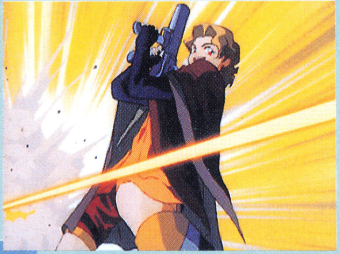

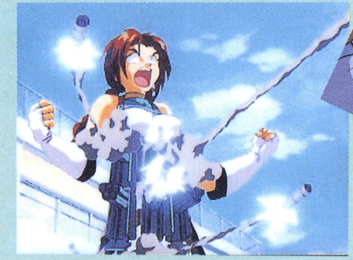

▲衣薔薇も、体中に仕込んだミサイルで攻撃！　切れた彼女は、もう止まらない！

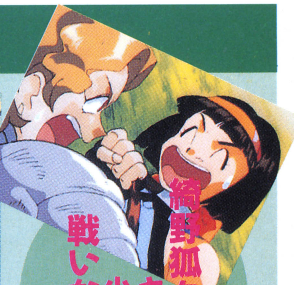

綺野狐ちゃん　キミも少しは戦いなさい

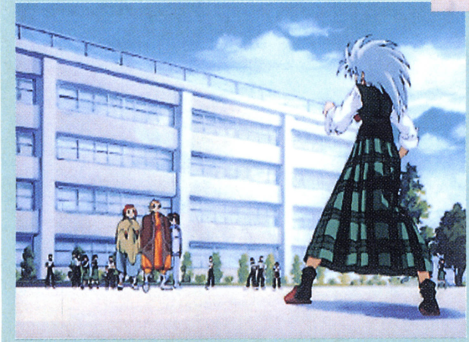

▲ついに相まみえた魎呼とコケティッシュ・ボンバーズ！　でも他の生徒はいい迷惑だね(笑)。

おばちゃんも戦う!!

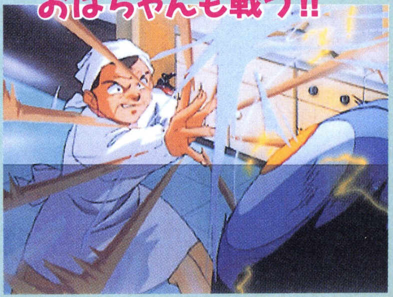

▲ミホキヨの上司である、学食のおばちゃん(笑)は強い！　……って誰と戦っているかナイショ。

クリア後のお楽しみ！

……って感じのシナリオだけでも、TVシリーズの２～３話分にあたるボリューム。シナリオの途中に分岐もあるので、２～３回は遊べるぞ。さらにゲームクリア後に、プレイした内容を続けて見られる、リプレイモードも搭載している。自分のプレイを、まるでビデオを見ているような感じで楽しめるってわけだね。

またこのゲームには、おまけとして何かが隠されているらしいぞ。どんなものかは、まだ秘密だけどね。

愛天使伝説ウェディングピーチ ～ドキドキお色直し～

●PS●KSS●9月27日発売●￥5,800●SLG●95％

服装を選んで女の子を育成するファッションSLG

もも子・ゆり・ひなぎくとステキな3年間をすごそう！

『愛天使伝説ウェディングピーチ』は、同名タイトルのＴＶアニメを原作にした育成ＳＬＧ。といっても、原作にあった天使と悪魔の戦いなどはなく、純粋に女の子を育成することが目的だ。プレイヤーは主人公の花咲ももこ、谷間ゆり、珠野ひなぎくの３人の中からひとりを選び、中学生活３年間をともに過ごす。そして、その３年間をどのように過ごしたかで将来どんな職業につくかが決まり、エンディングを迎えるのだ。

このゲームの最大のポイントはその育成方法。プレイヤーは休日ごとに女の子の行動を決めた後、どんな服を着るかを選択する。そして、そのコーディネイトによってパラメータが変化するという、今までにないシステムになっているのだ。

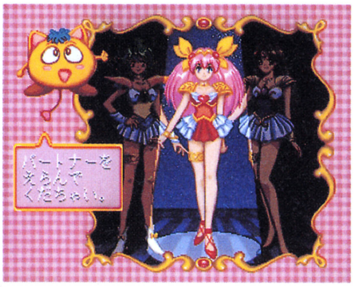
パートナーを
えらんで
くだちゃい。

◀まず最初に、３人の中から誰を育成するかを決める。好きな子を選ぼう。

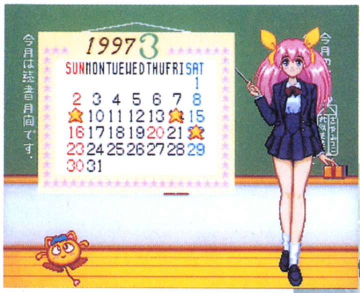
今月は読書月間です。
1997 3
SUN MON TUE WED THU FRI SAT
1
2 3 4 5 6 7 8
10 11 12 13 15
16 17 18 19 20 21
23 24 25 26 27 28 29
30 31

◀育成は日曜、祝日などの休日におこなう。カレンダーを見ながら計画を立てよう。イベントのある日には☆がついているぞ。

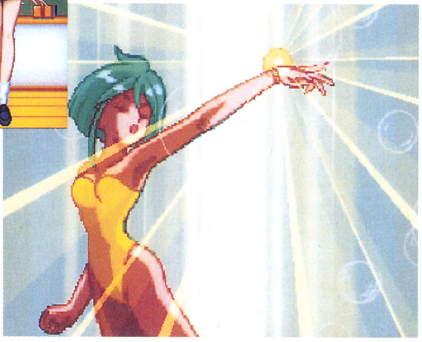

▼ゲーム中の時間で２カ月ごとに、選んだ女の子のお色直しが見られるぞ。また、ゲーム中にコスチュームを選ぶことも可能なのだ。

イベントと服の組み合わせはなんと4000とおり以上！

ももこたちが着る服は「るんるん」（ふだん着）、「きゃぴきゃぴ」（外出着）、「きらきら」（おめかし）、「やっほー！」（その他）の４つの枠に分類されている。これらの服はゲームを進めるうちにだんだん増えてゆくぞ。出かけるときには、この中から服を選ぶのだ。イベントと服の組み合わせによっては、いつもと違うビジュアルが見られることもあるぞ。

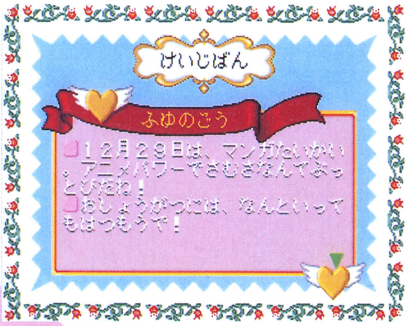
けいじばん

ふゆのごう

□１２月２９日は、マンガたいかい・アニメパワーでさむさなんてぶっとびだね！

□おしょうがつには、なんといってもはつもうで！

▲これからどんなイベントがあるかは、メインメニューの「けいじばん」で調べられる。

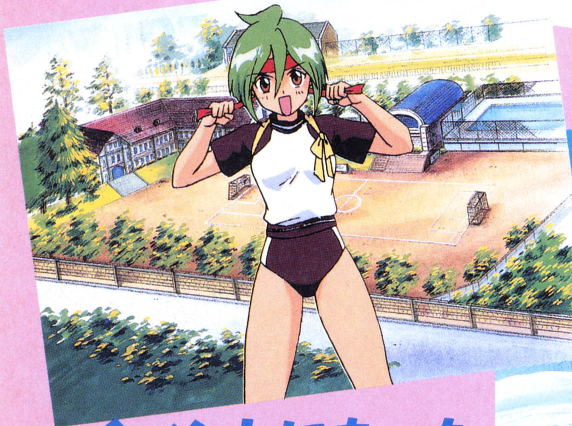

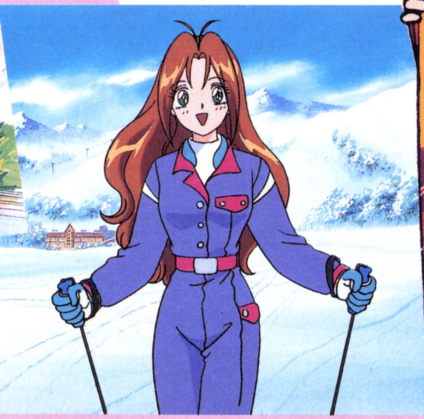
イベントにあった服を選ぼう

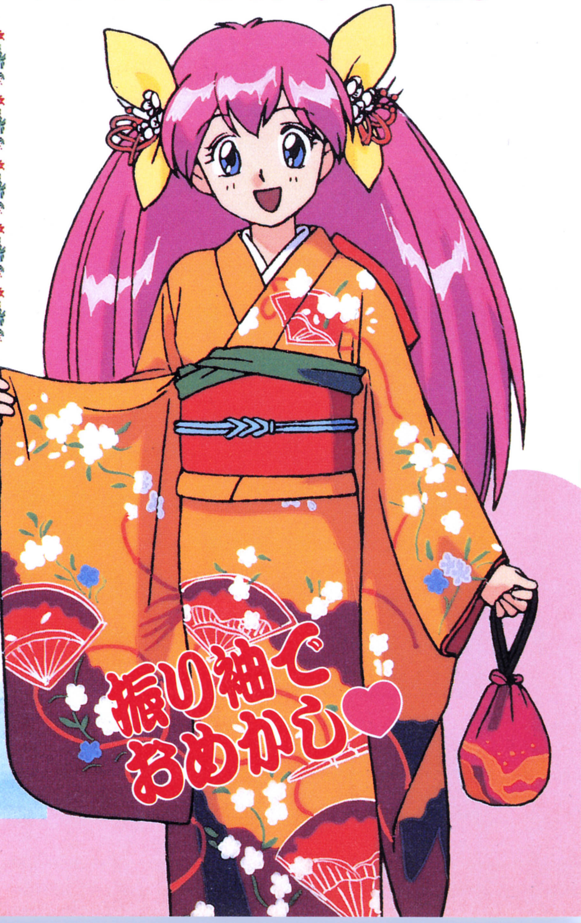

©TENYU・谷沢 直／小学館・テレビ東京・NAS/KSS

選んだ服でパラメータがアップ！

そして、イベントと服のコーディネイトがうまくいけば、関連したパラメータ（たとえば図書館に出かけたなら勉強、ブティックならファッションセンスという具合）がグンとアップするのだ。逆に、おかしな服を選ぶとパラメータは下がってしまうぞ。そして、休日ごとにそれを繰り返しながら成長させていき、３年間が終了した時点のパラメータによって彼女たちが将来どんな職業につくかが決定、エンディングとなるのだ。

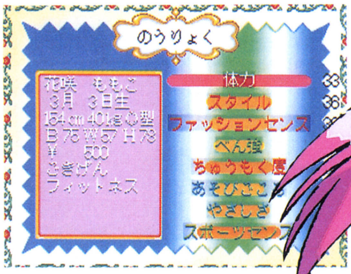
のうりょく

花咲　ももこ
３月　３日生
154cm 40kg O型
B 75 W 57 H 78
¥　500
ごきげん
フィットネス

▲どんなエンディングになるかはパラメータしだい。そのためにも、ステータス画面はまめにチェックしよう。

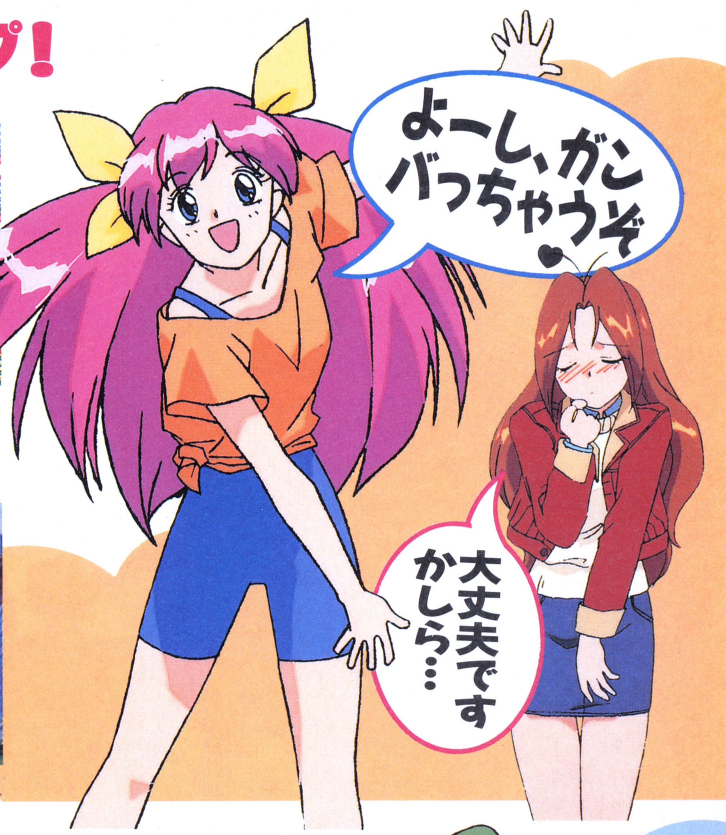
よーし、ガンバっちゃうぞ♥
大丈夫ですかしら…

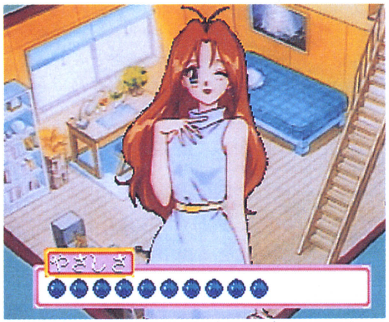

▲ファッションがバッチリ決まればパラメータアップ！　上がった分だけ青い丸が表示される。

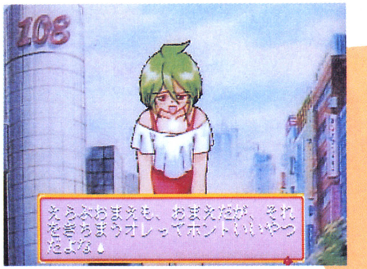
えらぶおまえも、おまえだが、それをきちまうオレってホントいいやつだよな

▲ダメな例（笑）。パラメータは上がるどころか、モリモリ下がってしまう。でも、わざと困った表情を見てみるのも楽しいかも。

コスプレ大会で男の子のハートをキャッチ！

このゲームには、参加するのに特殊な条件が必要なイベントがいくつかある。そういったイベントは、「けいじばん」で開催日を知っているだけでは見ることができないのだ。そんなイベントのひとつが、このコスプレ大会。ふだんはちょっと着れないような服が大活躍（笑）してくれるぞ。こんな風に、育成の結果だけでなく過程も楽しめるのがこのゲームの特徴でもある。もちろん、キャラのセリフはアニメと同じ声優さんが担当していて、ゲーム中のすべてのメッセージをアニメそのままの音声で聞くことができる。ほかにも、エンディングのムービーは完全新作など、♡（ハート）をキャッチされること間違いなしだぞ！

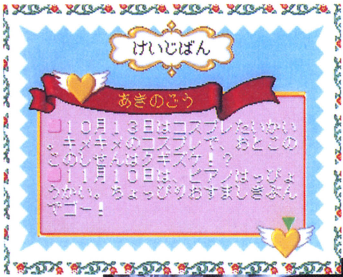
けいじばん

あきのごう

□１０月１３日はコスプレたいかい。キメキメのコスプレで、おとこのこのしせんはクギズケ！？
□１１月１０日は、ピアノはっぴょうかい。ちょっぴりおすましきぶんでゴー！

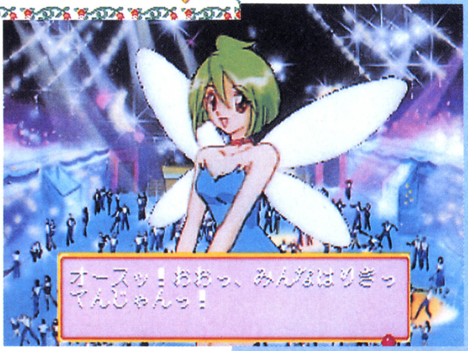
オースッ！おおっ、みんなはりきってんじゃんっ！

▲「けいじばん」には意外なイベントの情報が載っていることもある!?

▶やってきましたコスプレ大会。変身すればいいのに、なんてのは言いっこなし。

！
イカすコスチュームでGoGo!!

サクラ大戦

●SS●セガ●9月発売予定●価格未定●AVG●?%

ゲームを左右する「信頼度」の謎に迫る！

戦闘も恋愛もプレイヤーしだい！

ＡＶＧと戦術級ＳＬＧが融合した、サターン期待の超大作『サクラ大戦』。このゲームには、「信頼度」という非常に重要なパラメータが存在する。例えばＡＶＧパートでは、主人公は美少女ぞろいの帝国華撃団のメンバーと恋人関係になれるんだけど、このとき誰と恋愛できるかは、「信頼度」によって決まってしまうのだ。ＳＬＧパートでも、主人公との「信頼度」によって華撃団のメンバーの能力が大きく変化してしまったりする。そこで今回は、ゲーム展開の上で重要な役割を持つこの「信頼度」について説明しよう。

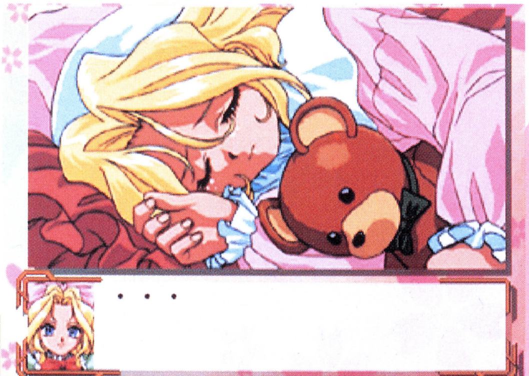
・・・

▲それだけでも十分な完成度を誇るＡＶＧパート。シリアスかつ時にはコミカルにストーリーは展開する。ビジュアルのクオリティも高い！

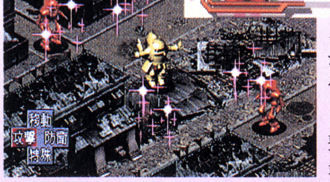

◀ターン制のＳＬＧパート。コマンドはシンプルに整理されている。各ユニットが持つ特殊能力は、搭乗しているキャラによってそれぞれ異なる。

マリアと大神のお料理教室？
謎のイベント発見！

今回入手したゲーム画面の中でもっとも謎なのが、コレ。クールなイメージのマリアが妙にほのぼのしていてよい。なんらかのイベントらしいのだが、どういう状況で発生するのかは、今はまだ不明だ。

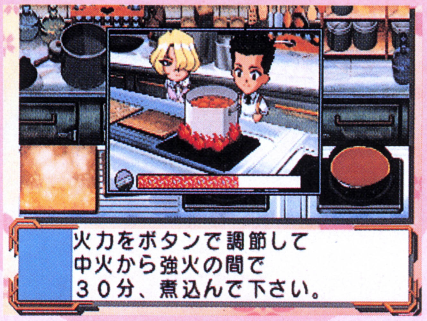
火力をボタンで調節して
中火から強火の間で
３０分、煮込んで下さい。

戦闘時に隊員たちの能力に影響する「信頼度」

華撃団のメンバーが主人公に寄せる「信頼度」は、主人公が各キャラに対してどういう行動をとったかによって変化する。適切な行動をとったことで全員の「信頼度」が一気に高まることもあれば、あるキャラをどうしても冷遇せざるをえない選択を強いられることもある。そうして「信頼度」はシナリオが進むにつれ累積されていき、最終的に一番「信頼度」の高くなったキャラとの間に恋愛関係が成立するというわけだ。なお「信頼度」の変化が戦闘に影響するのは、そのシナリオの中でのみ。持ち越しはできないので、次のシナリオでは、再び「信頼度」を上げるようにしなければならない。いい隊長になるには不断の努力が必要なのだ。

うぎゃっ!?

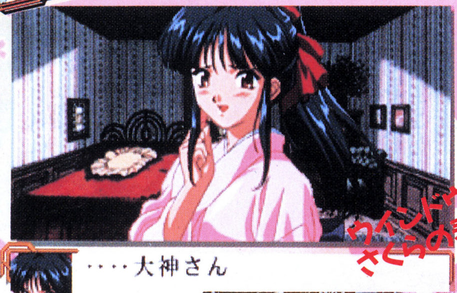
・・・・大神さん

ウインドウのさくらの表情に注目！

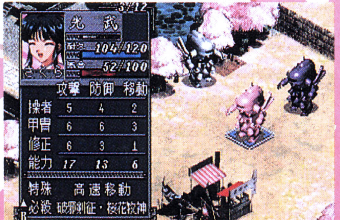
光武

さくら

耐久 104/120

霊力 52/100

	攻撃	防御	移動
操者	5	4	2
甲冑	6	6	3
修正	6	3	1
能力	17	13	6

特殊 高速移動

必殺 破邪剣征・桜花放神

▲▶例えばＡＶＧパートでさくらの「信頼度」を高めておく。すると彼女は戦闘時、実力以上の能力を発揮する。「信頼度」が高いかどうかは、ウインドウの表情でわかる。

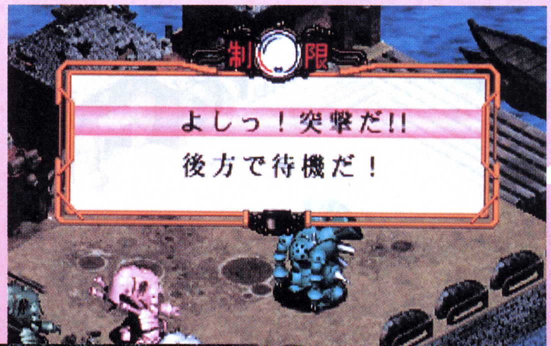

よしっ！突撃だ!!
後方で待機だ！

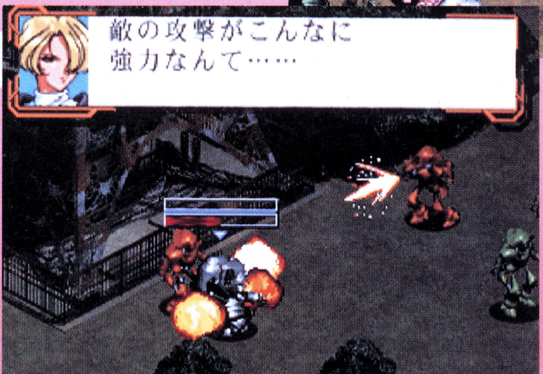
敵の攻撃がこんなに
強力なんて……

戦闘中も刻一刻と変化するぞ

◀▲主人公のユニットには「かばう」という特殊能力がある。この能力でかばってあげたキャラの「信頼度」は、当然アップする。また敵にやられてしまったキャラは、主人公の指揮に問題があったとして、「信頼度」が下がってしまう。

©SEGA ENTERPRISES, LTD. 1996 ©RED 1996

「信頼度」によってイベント＆ヒロインが変わる！

　このゲームにはいろんなイベントが用意されている。とくに恋人関係が確立するシナリオの終盤は、主人公の恋人（ヒロイン）との間にしか起こらないようなイベントが続出する。右の初詣やラブシーンのように、同じシーンでもヒロインが違うと、ゲームの雰囲気もずいぶん違ってくるし、ヒロインごとに異なる特別なビジュアルも数多く用意されている。エンディングだって誰と結ばれるかで大きく変化するから、何度もプレイが楽しめる。ＡＶＧにＳＬＧ、さらには恋愛シミュレーションの要素まで盛り込まれた、なんともゼイタクなゲーム、それが『サクラ大戦』なのだ。

真のヒロインは誰だ!?

▼▶これはシナリオの第８話のシーン。「信頼度」のもっとも高いキャラと初詣に行くことになる。こうしたイベントを重ねることで、しだいに恋愛関係が成立していく。

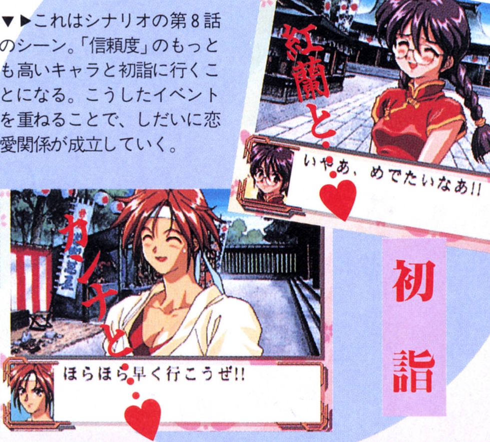
紅蘭と…
いやあ、めでたいなあ!!
カンナと…
ほらほら早く行こうぜ!!
初詣

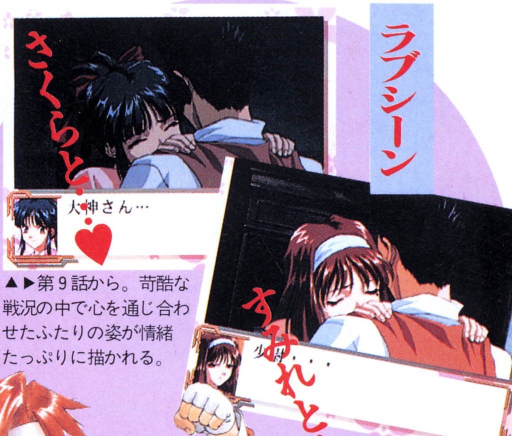
ラブシーン
さくらと…
大神さん…
すみれと…
少尉・・・

▲▶第９話から。苛酷な戦況の中で心を通じ合わせたふたりの姿が情緒たっぷりに描かれる。

イベントも目白押し

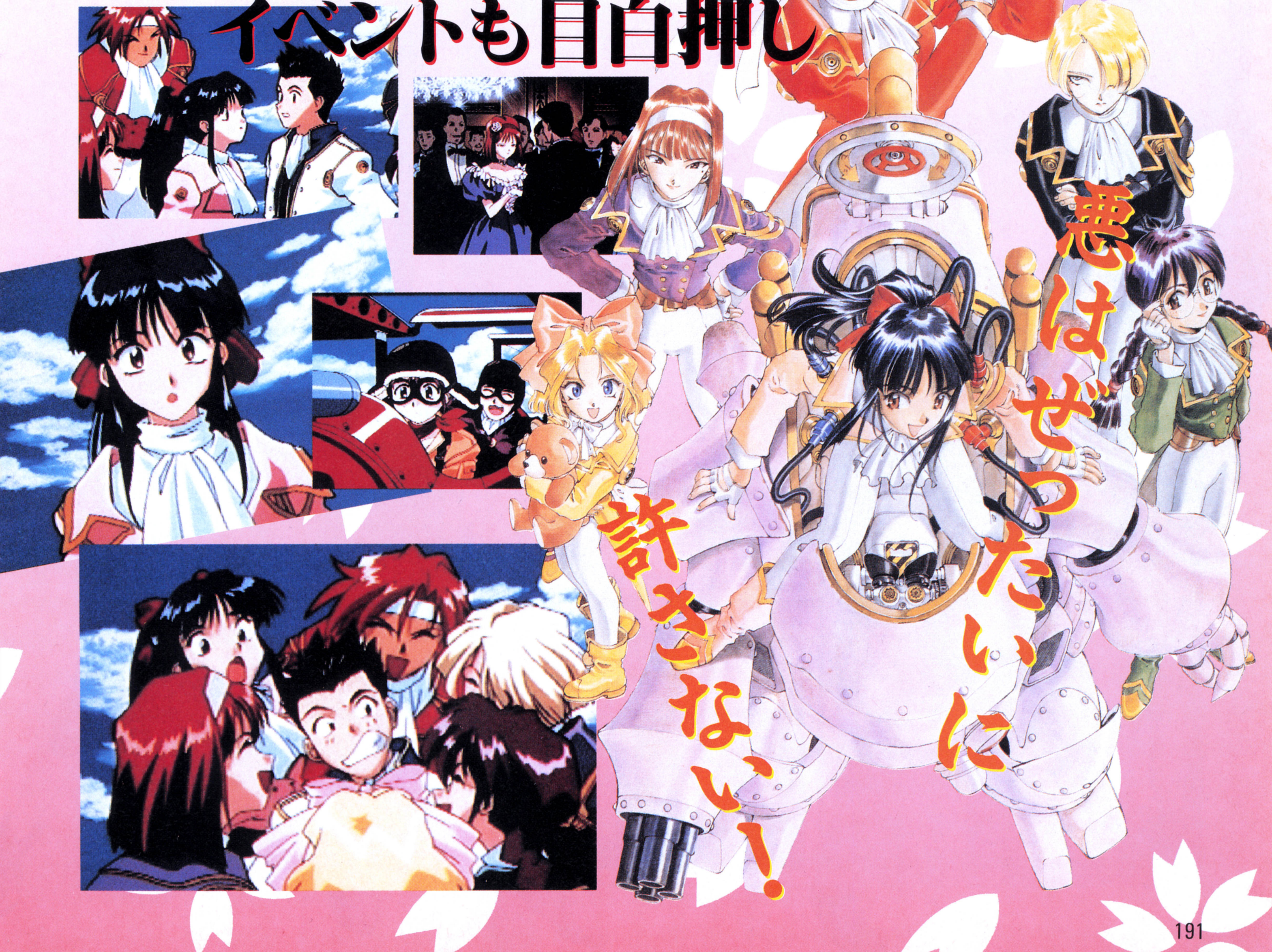
悪はぜったいに許さない！

エターナルメロディ

●SS PS●メディアワークス●SS版9月発売予定●PS版11月発売予定
●¥5,800（予）●SLG●開発度 SS版80％ PS版60％

仲間を育てながら冒険する新タイプの育成SLG！

育成キャラクター9人＋ライバルキャラクター

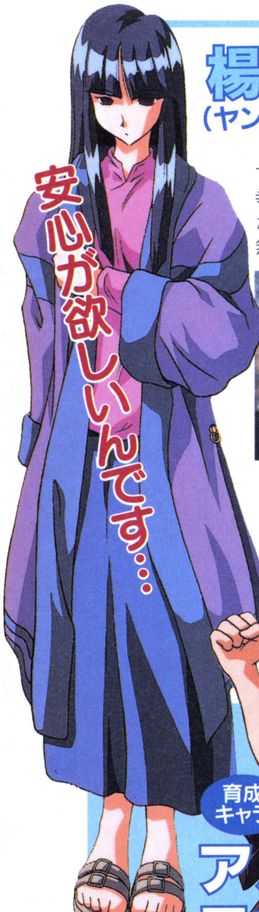

楊雲（ヤンユン）

育成キャラ

強い霊感と、人の死期を予見する能力を持つ少女。他人を不幸にするという影の民の出身のため、世間を避ける傾向がある。無口で、かなり暗い性格。

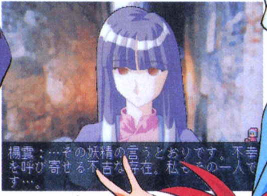

楊雲：…その妖精の言うとおりです。不幸を呼び寄せる不吉な存在。私もその一人です…。

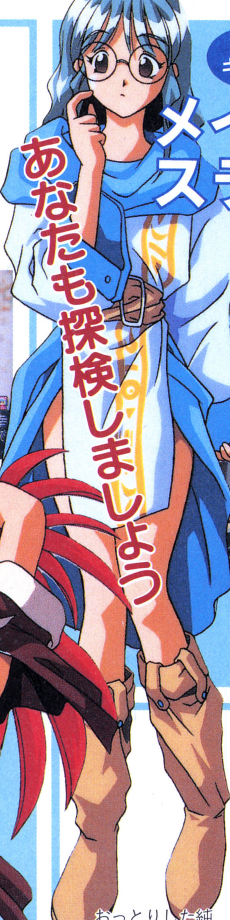
あなたも探検しましょう

メイヤー・ステイシア

育成キャラ

自称考古学者の真面目な少女。考古学の研究のためならお金も時間も惜しまず、何日も遺跡に潜っていることもある。

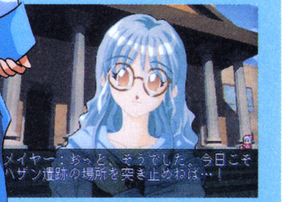

メイヤー：おっと、そうでした。今日こそハサン遺跡の場所を突き止めねば…！

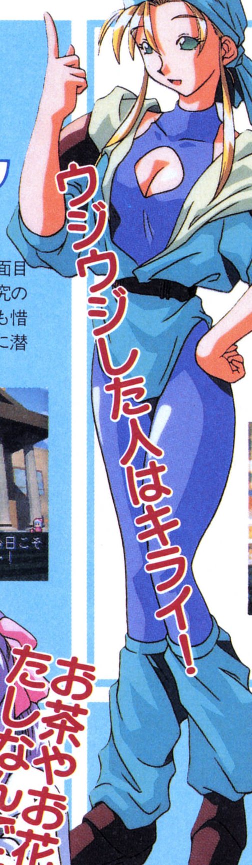
ウジウジした人はキライ！

カレン・レカキス

育成キャラ

世話好きな“年上のおねーさん”で、他人を子ども扱いする傾向がある。
趣味で集めているバンダナがトレードマーク。

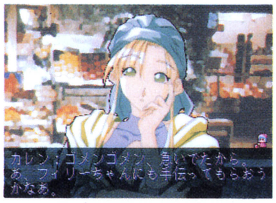

カレン：ゴメンゴメン、急いでたから。あ、フィリーちゃんにも手伝ってもらおうかなあ。

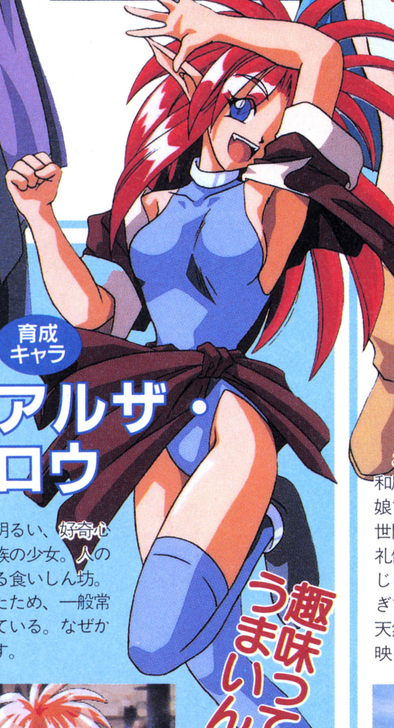
趣味って何？
うまいんか？

アルザ・ロウ

育成キャラ

無意味に明るい、好奇心旺盛な牙人族の少女。人の３倍は食べる食いしん坊。草原で育ったため、一般常識が欠落している。なぜか関西弁を話す。

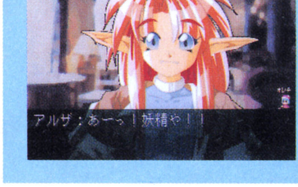

アルザ：あーっ！妖精や！！

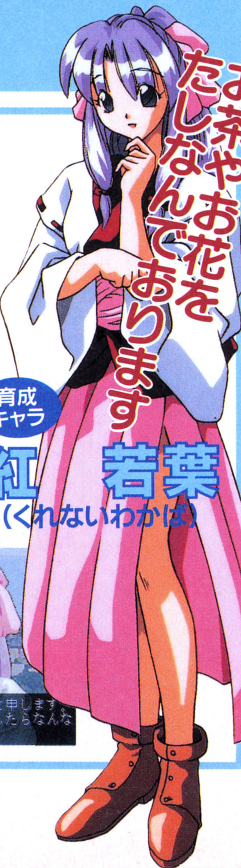
お茶やお花を
たしなんでおります

紅 若葉（くれないわかば）

育成キャラ

おっとりした純和風少女。箱入り娘で育ったため、世間の常識に疎（うと）い。礼儀と礼節を重んじるが、それが過ぎて他人の目には天然ボケのように映ることも……。

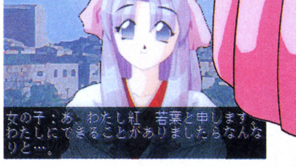

女の子：あ、わたし紅 若葉と申します。わたしにできることがありましたらなんなりと…。

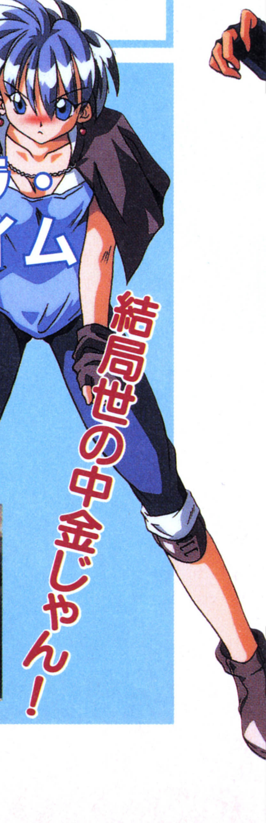

リラ・マイム

育成キャラ

盗賊稼業で生計をたてている少女。世間の裏を見て生きてきたせいか、現実的でシビアな考え方をする。夢やロマンとは無縁だが、前向きな性格で逆境に強い。

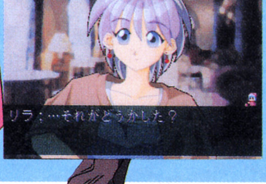

リラ：…それがどうかした？

こんなゲームです

異世界に迷いこんだ主人公が、仲間の協力を得て、元の世界に戻る方法を探す旅に出るというのが、このゲームの設定。育成は冒険に出発してから目的地に着くまでの間に行う。目的地に着くとシナリオが始まり、ライバルと競いながらクリアを目指す。仲間たちの間には相性があり、つねにベストな関係を保つように育成しないとクリアは難しい。なお９人の育成キャラのうち、仲間にできるのは３人だけ。残りはライバルのパーティメンバーとして登場する。

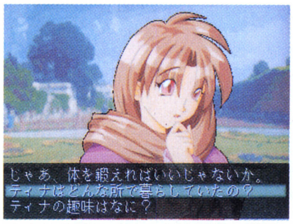
じゃあ、体を鍛えればいいじゃないか。
ティナはどんな所で暮らしていたの？
ティナの趣味はなに？

▲ＡＶＧ風にイベントは展開。選択によって仲間との相性が変化する。

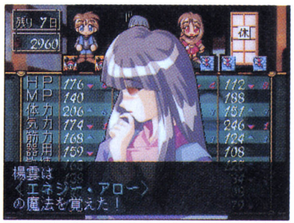

楊雲は
〈エネジー・アロー〉
の魔法を覚えた！

▲育成の結果によっては、仲間が魔法を修得してくれることも。

3人のイメージセル画と設定を大公開するぞっ!!

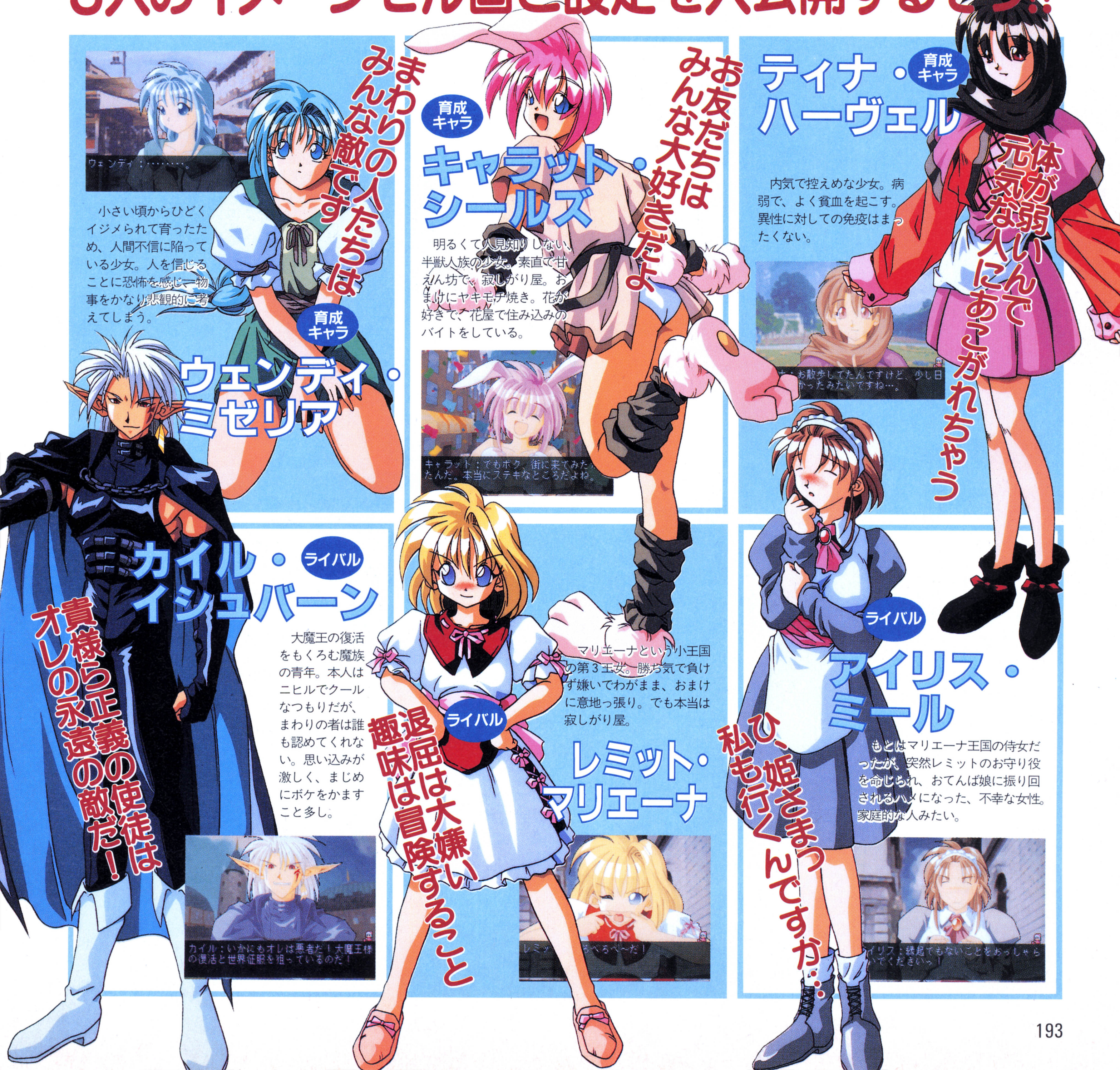

まわりの人たちは
みんな敵です

育成キャラ

ウェンディ・ミゼリア

小さい頃からひどくイジメられて育ったため、人間不信に陥っている少女。人を信じることに恐怖を感じ、物事をかなり悲観的に考えてしまう。

ウェンディ：………。

お友だちは
みんな大好きだよ

育成キャラ

キャラット・シールズ

明るくて人見知りしない、半獣人族の少女。素直で甘えん坊で、寂しがり屋。おまけにヤキモチ焼き。花が好きで、花屋で住み込みのバイトをしている。

キャラット：でもボク、街に来てみた
たんだ。本当にステキなところだよね。

体が弱いんで
元気な人にあこがれちゃう

育成キャラ

ティナ・ハーヴェル

内気で控えめな少女。病弱で、よく貧血を起こす。異性に対しての免疫はまったくない。

…お散歩してたんですけど、少し日
…かったみたいですね…。

貴様ら正義の使徒は
オレの永遠の敵だ！

ライバル

カイル・イシュバーン

大魔王の復活をもくろむ魔族の青年。本人はニヒルでクールなつもりだが、まわりの者は誰も認めてくれない。思い込みが激しく、まじめにボケをかますこと多し。

カイル：いかにもオレは悪者だ！大魔王様の復活と世界征服を狙っているのだ！

退屈は大嫌い
趣味は冒険すること

ライバル

レミット・マリエーナ

マリエーナという小王国の第３王女。勝ち気で負けず嫌いでわがまま、おまけに意地っ張り。でも本当は寂しがり屋。

レミッ…べろべ〜だ！

ひ、姫さまっ
私も行くんですか…

ライバル

アイリス・ミール

もとはマリエーナ王国の侍女だったが、突然レミットのお守り役を命じられ、おてんば娘に振り回されるハメになった、不幸な女性。家庭的な人みたい。

イリス：縁起でもないことをおっしゃら
いでください…！

LUNAR －SILVER STAR STORY－

●SS●角川書店●秋発売予定●￥6,800(予)●RPG●70%

サターンで生まれ変わった大作RPG!!

感動と勇気を与えてくれる「LUNAR」の世界

「LUNAR」の世界を魅せる華麗なグラフィック

　サターンでリニューアルされる『ＬＵＮＡＲ』。総変更されたダンジョンマップや、シナリオの大幅な変更＆新キャラの追加、グラフィックの強化など、メガＣＤ版との違いは数え上げたらきりがない。内容自体はオーソドックスなＲＰＧながらも、メガＣＤ版で不評だった点や消化不良だった点がすべて手直しされたことで、その完成度の高さは一級品に仕上がっている。さらにメガＣＤ版ではあまりの少なさに不満が続出したビジュアルシーンも、サターン版では40分近くのボリュームになっているのだ！　ルーナ役の氷上恭子さんが歌う主題歌にも期待したい。

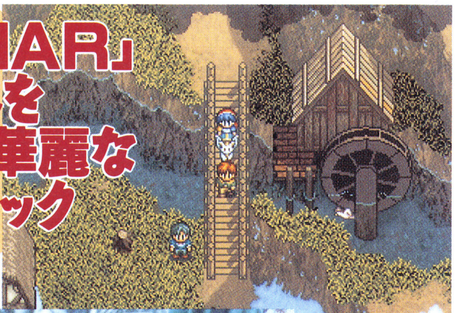

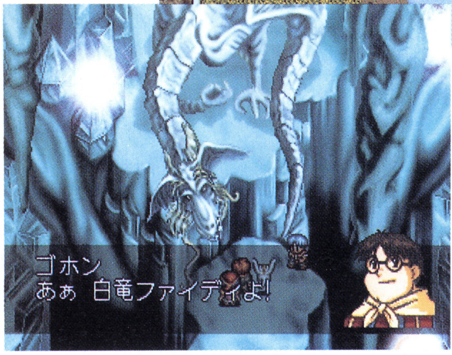

ゴホン
あぁ 白竜ファイディよ!

▲妥協することなく、細かいところまでち密に描き込まれたグラフィックが、『ＬＵＮＡＲ』世界の魅力を引き立てる！

◀アレスが最初に訪れる洞くつの奥で出会うことになる、白竜のファイディ。ファイディの存在感に注目だ。

親切設計＆派手な演出のバトルシステム

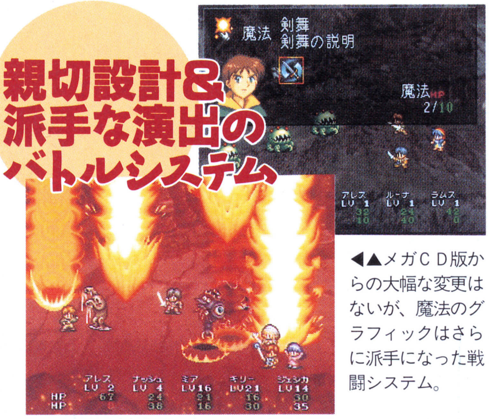

◀▲メガＣＤ版からの大幅な変更はないが、魔法のグラフィックはさらに派手になった戦闘システム。

チビキャラの動きにも注目

　戦闘シーンで注目したいのは、チビキャラのコミカルな動き。カメラ目線でプレイヤーにアピールするキャラも!?

竜が舞い、彼方に青き星を望む世界を舞台にアレスとルーナの冒険がはじまる…

『ＬＵＮＡＲ』の世界の最大の特徴は、大空に青く輝く星が浮かんでいるということだ。そんな世界に生きる少年たちが何より憧れるのは、女神アルテナを守る英雄ドラゴンマスターの伝説だった。ドラゴンマスターはかつて、４匹の竜を従え世界を駆けめぐったという。ブルグ村に住むアレスも、そんな少年のひとりだった。ある日、アレスは村の近くにある洞くつを探検することになる。それが、幼なじみのルーナの、さらには世界の運命をも左右する大冒険になるとは知らずに……。

アレス
CV
石田彰

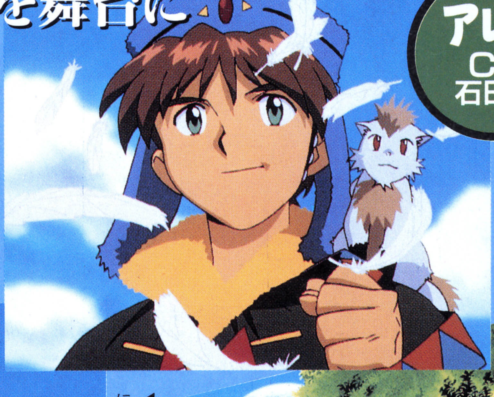

◀ドラゴンマスターのように世界を駆けめぐるのが彼の夢。

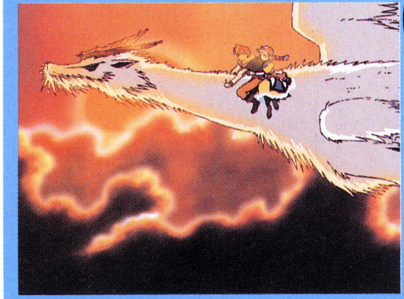

▲オープニングのワンシーン。竜に乗り、大空を翔けるアレスとルーナ。

ルーナ
CV
氷上恭子

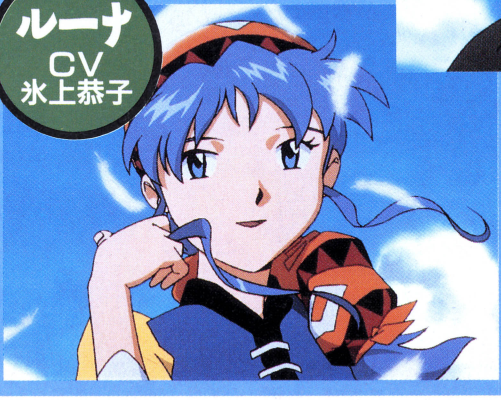

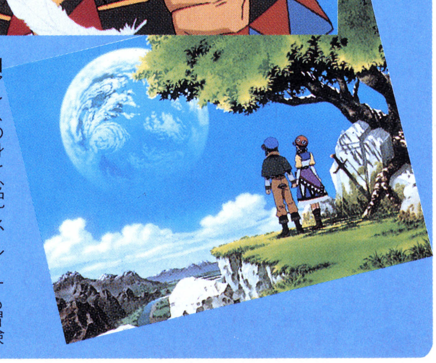

◀アレスの身を心配し、ルーナも冒険に同行することになるのだが……。

© STUDIO ALEX／GAMEARTS／角川書店／JAM　キャラクターデザイン／窪岡俊之

感動の物語を織りなすキャラクターたち

『LUNAR』に登場するキャラたちを紹介しよう。ミア、ナッシュ、キリー、ジェシカの４人は、アレスの冒険仲間として登場する。注目はナル。ゲーム中ではセーブ係やアイテム袋として活躍し、戦闘ではたまに瀕死状態を回復してくれるのだ。

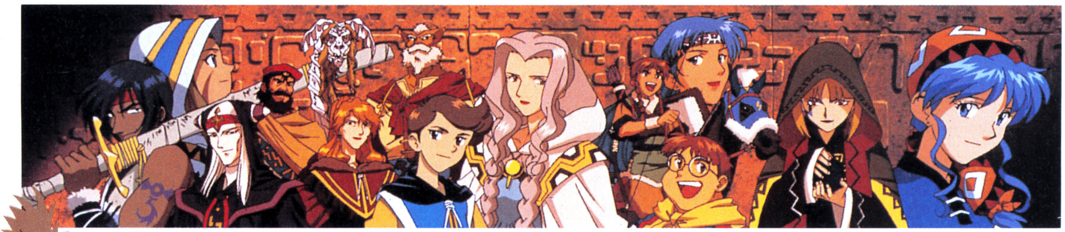

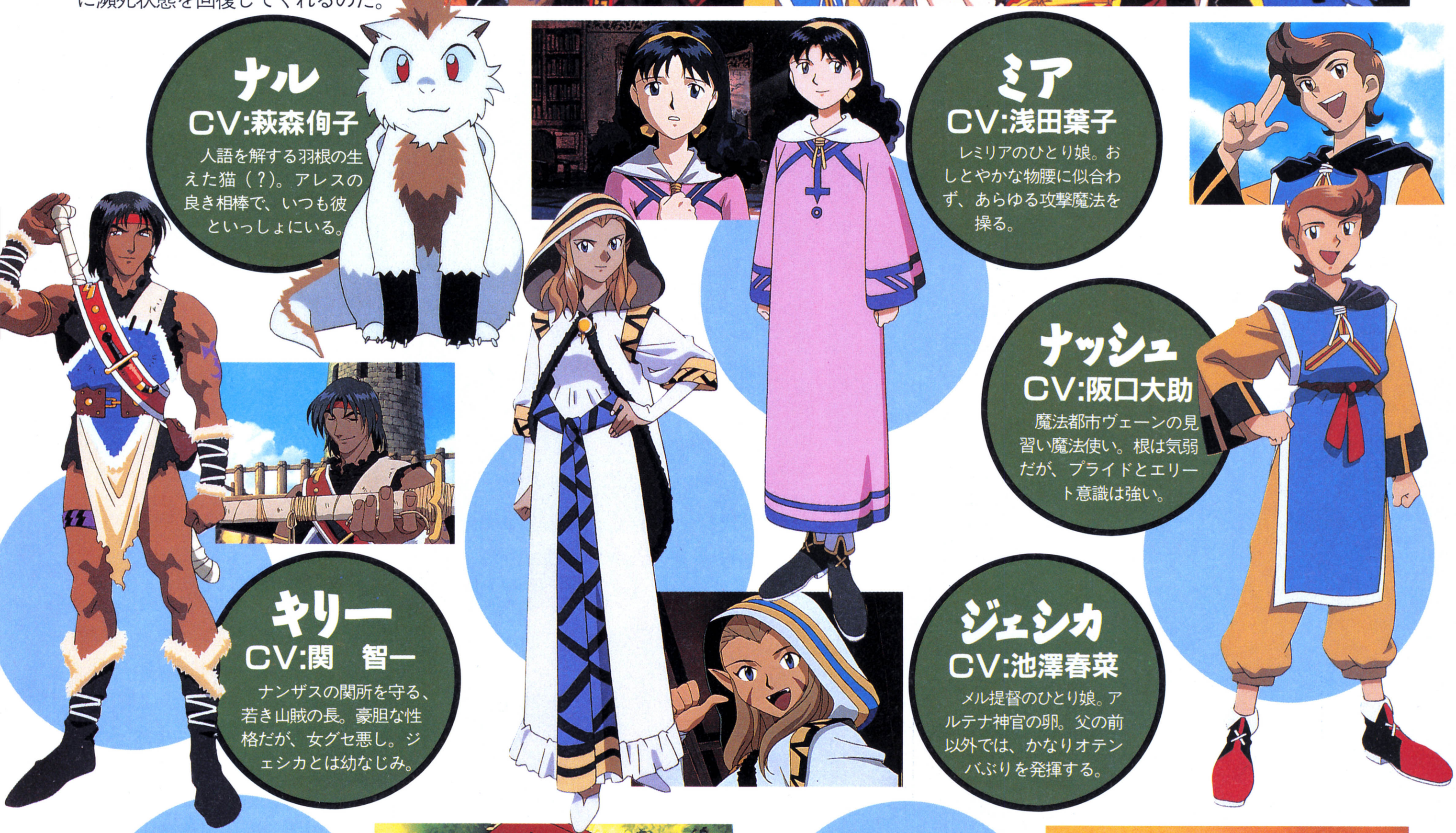

ナル
CV:萩森侚子
人語を解する羽根の生えた猫（?）。アレスの良き相棒で、いつも彼といっしょにいる。

ミア
CV:浅田葉子
レミリアのひとり娘。おしとやかな物腰に似合わず、あらゆる攻撃魔法を操る。

ナッシュ
CV:阪口大助
魔法都市ヴェーンの見習い魔法使い。根は気弱だが、プライドとエリート意識は強い。

キリー
CV:関　智一
ナンザスの関所を守る、若き山賊の長。豪胆な性格だが、女グセ悪し。ジェシカとは幼なじみ。

ジェシカ
CV:池澤春菜
メル提督のひとり娘。アルテナ神官の卵。父の前以外では、かなりオテンバぶりを発揮する。

レイク
CV:大塚明夫
世界中を旅している謎の剣士。あらゆる武器を使いこなし、とくに剣の腕はピカイチ。何度かアレスの前に現れ手助けをしてくれる。が、彼の目的や素性はいっさいが不明。

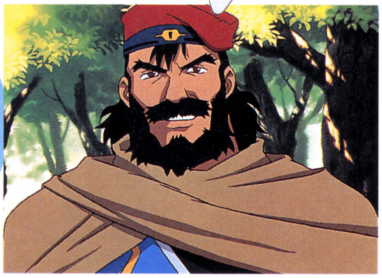

メル・デ・アルカーク
CV:屋良有作
自由都市メリビアの獣人提督で、かつて世界を平和に導いたという四英雄のひとり。元は海賊だったが、人間の女性と結婚して足を洗った。ひとり娘のジェシカを溺愛している。

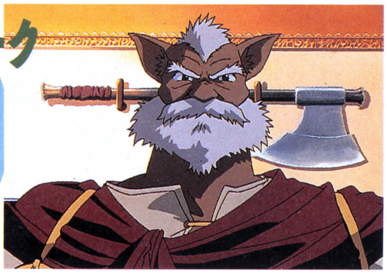

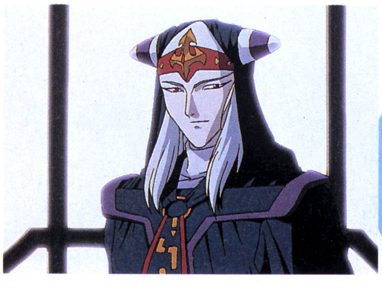

ガレオン
CV:梁田清之
魔法都市ヴェーンにある魔法ギルドの宰相で、かつての四英雄のひとり。魔法ギルドの全権を掌握している。その実力はドラゴンマスターをもしのぐといわれている。

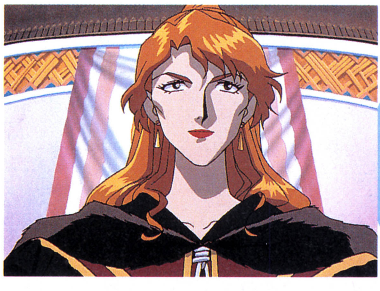

レミリア・オーサ
CV:原　亜弥
魔法ギルドの現当主でミアの母親。かつての四英雄のひとり。その卓越した魔法の実力は、現在も衰えていない。ガレオンにギルドの全権を委ねるなど、不審な行動が目立ちはじめている。

アイドル雀士スーチーパイII Limited

●PS●ジャレコ●9月発売予定●¥7,800●ETC●95%

麻雀以外にも
いろいろ楽しめる
美少女麻雀ゲーム！

PS版はオマケの充実がハンパじゃないのだッ!!

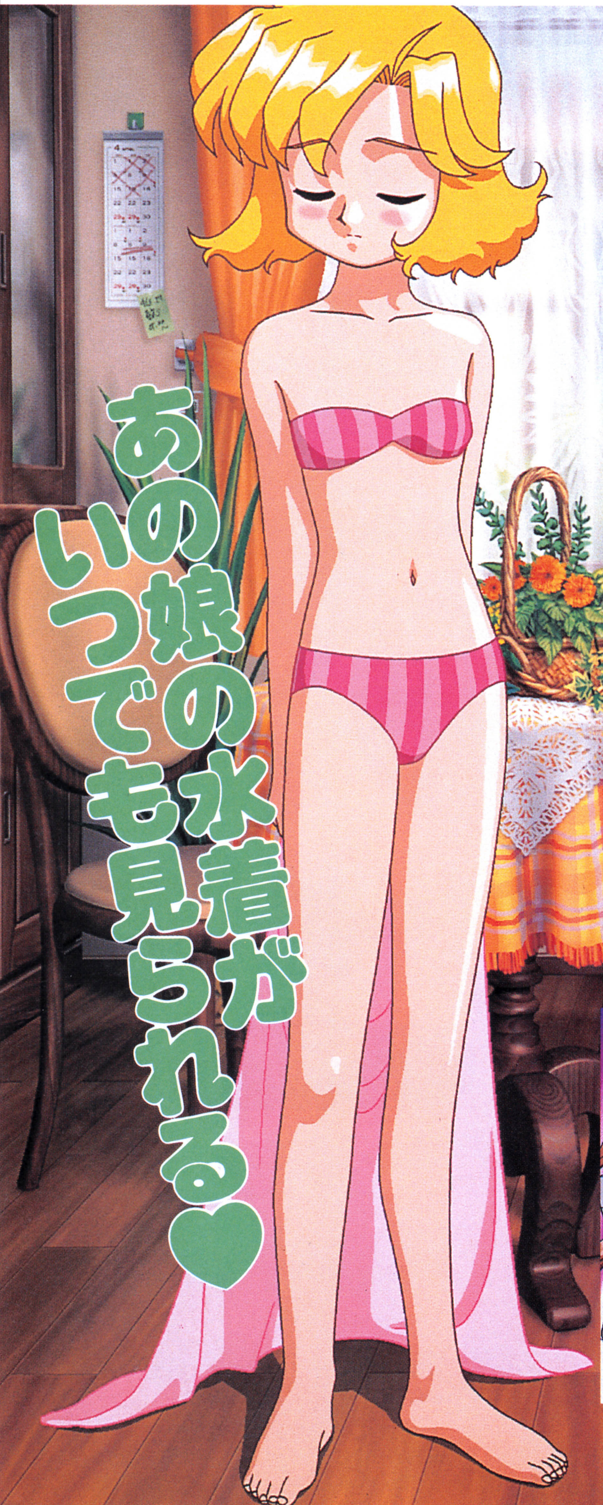
あの娘の水着が
いつでも見られる♥

★イカサマ麻雀(笑)で突き進め!★

オマケを存分に楽しむためにも、まずはふつうにこのゲームをクリアしよう。

このゲームでは麻雀に勝つと、神経衰弱の要領でパネルをめくるパネルマッチに進む。このパネルを全部めくれば、晴れて水着が拝めるというわけだ。ハイパーアイやスーチースティックなどの特殊能力アイテムをフル活用して勝ち進むのだ。

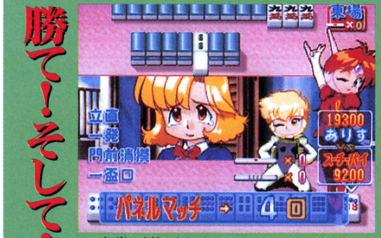
勝て！そして…
東場
立直
一発
門前清模
一盃口
19300
ありす
スーチーパイ
9200
パネルマッチ
4回

▲麻雀が苦手な人でも、イカサマアイテムがあるから大丈夫！

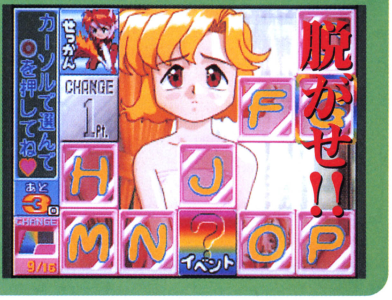
脱がせ!!
せっかん
カーソルで選んで◎を押してね♥
CHANGE
1Pt.
あと3回
CHANGE
9/16
F
H
J
M
N
?
イベント
O
P

オマケの内容を一部公開!!

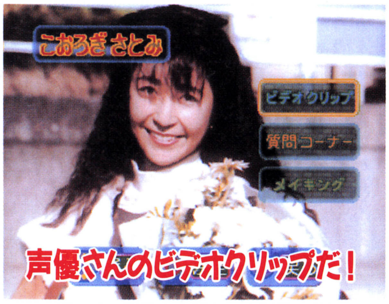
こおろぎさとみ
ビデオクリップ
質問コーナー
メイキング
声優さんのビデオクリップだ！

▲ＰＳ版は松本梨香、高橋美紀、西原久美子、こおろぎさとみ、かないみかの５人分を収録。

ＳＳ版はＣＤ２枚組だったが、ＰＳ版はなんとＣＤ３枚組の大判振るまい！１枚増えたＣＤには、ゲーム中のＣＧ40点あまりを自由に観賞できるＣＧギャラリー＋声優さんのビデオクリップが収録されている。さらに、発売日前日までに店頭で予約すれば、オリジナルドラマを収録したスペシャルＣＤがもらえるのだ。合計でなんと豪華ＣＤ４枚組！　すげぇ！

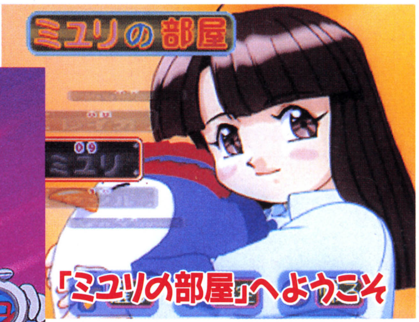
ミユリの部屋
ミユリ
「ミユリの部屋」へようこそ

▲フリー対戦でクリアしたキャラのコスチュームを、ミユリちゃんに着せられるのだ。

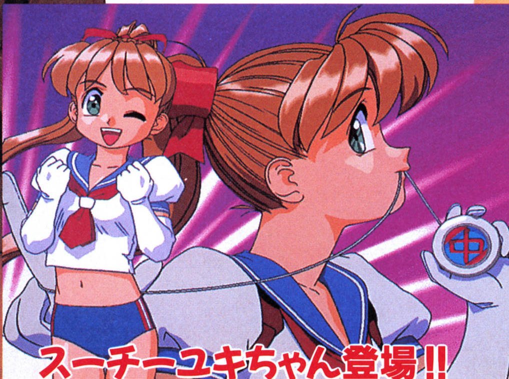
スーチーユキちゃん登場!!

◀魅惑の新キャラクター（笑)、それがスーチーユキちゃんだ！　そこらをうろつくイカサマ雀士の正体をあばく(笑）ために大活躍するぞ！

©1996 JALECO LTD.

集え！4人の雀士たち!!

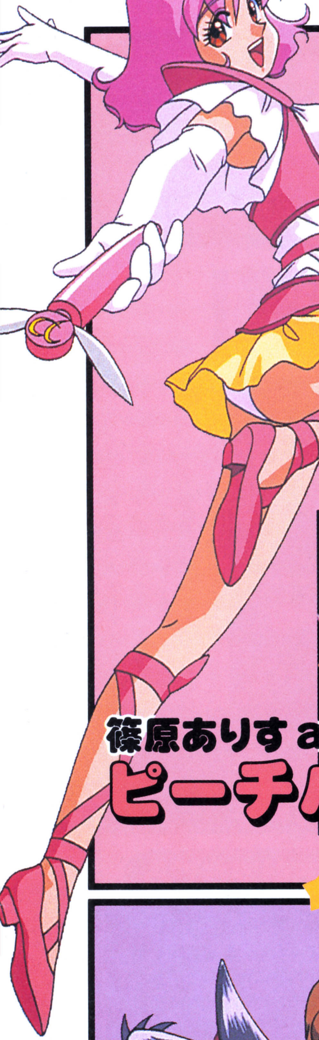

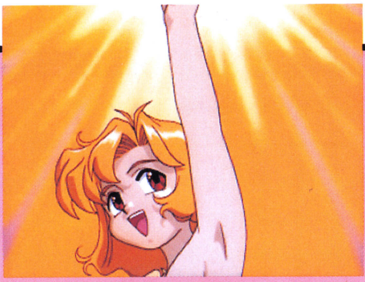

人間界に修行に来た魔法の国の王女という、ありきたりな設定の女の子（本人も気にしている)。必殺技ピンキッシュ・フローレアは、アンコがある時リーチして和がるとウラドラがつく。

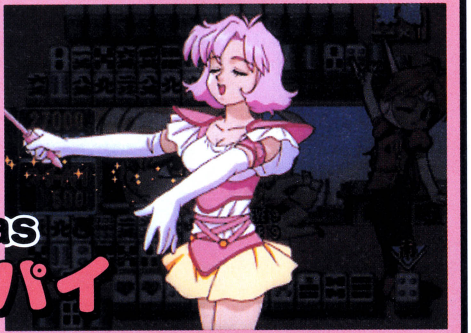

篠原ありす as

ピーチパイ

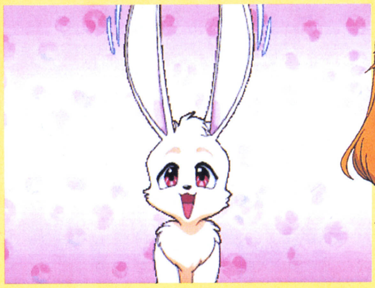

地球の文化遺産である“制服”を収集するためにやってきた宇宙人。宇宙人だから何を言っているのかよくわからない。リーチしてない時にカンすると、カンドラがのるミルキーシャワーという必殺技を持っている。

うさぎのみるく as

ミルキーパイ

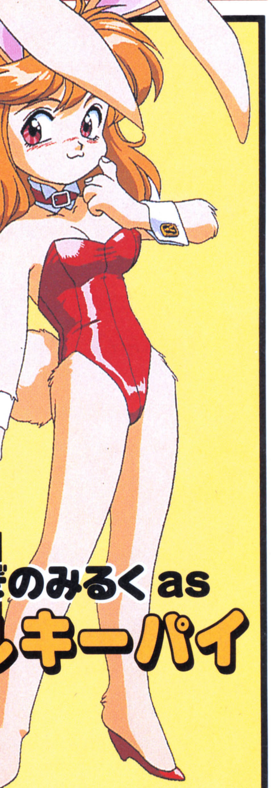

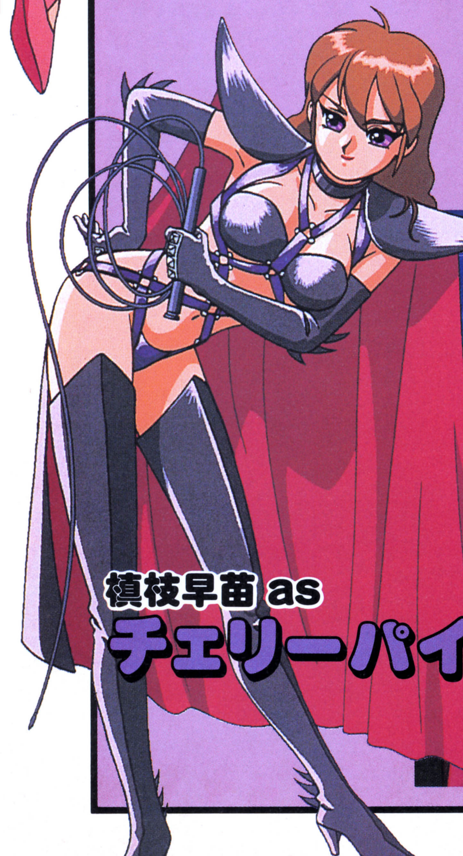

のんびり、おっとりなメイドさんが、暗黒の雀士に大変身！リーチした後にカンすると、リンシャン牌（代わりに引いてきた牌）が当たり牌になる必殺技、チェリーボンバーで戦うぞ。

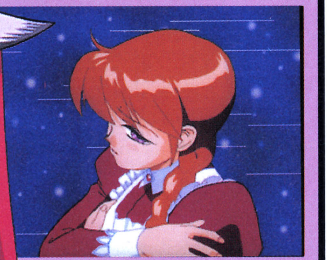

槙枝早苗 as

チェリーパイ

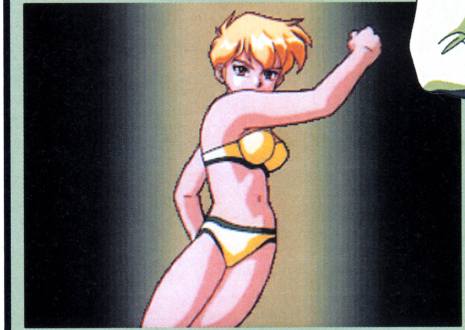

パラシュート事故で負傷、サイボーグ化された女性兵士。世界の平和を守るはずが、必殺技ライトニングブレード（南場のテンパイ時にハイテイで必ず当たる）のために、イカサマ麻雀軍団の片棒をかつぐハメに。

一文字つかさ as

レモンパイ

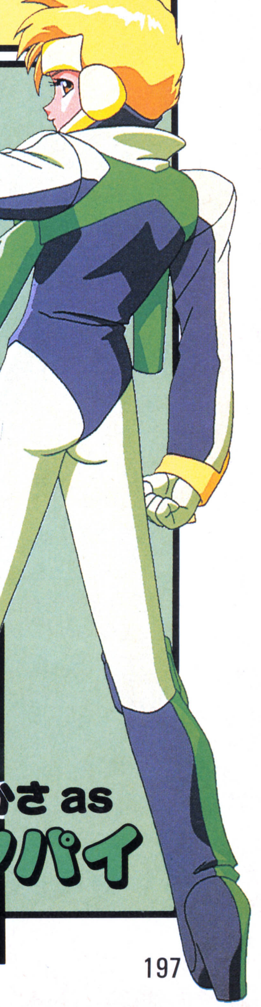

ヒロインドリーム

●PS●マップジャパン●9月発売予定●¥6,800●SLG●90%

一風変わった育成システムを紹介だ！

アイドル界の頂点をめざす育成！

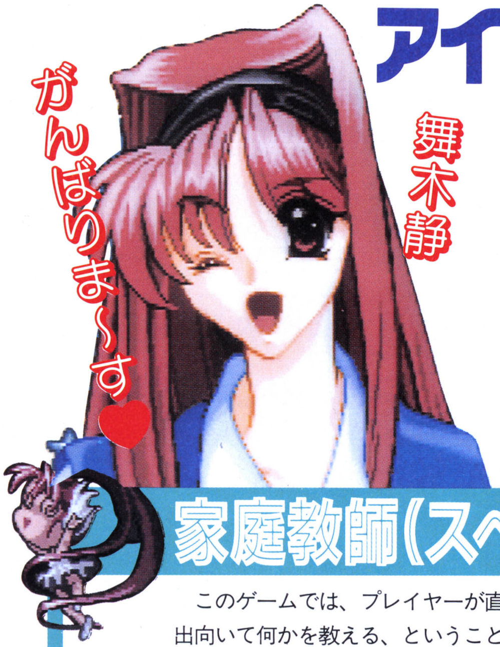

アイドル業界の頂点に立つにふさわしい究極の“ヒロイン”を育てる育成ＳＬＧ『ヒロインドリーム』。芸能プロダクションのディレクターであるキミの使命は、“ヒロイン”候補のひとりである舞木静を、すでに各方面で業績を残している４人のライバルたちと競わせながら、３年間で“ヒロイン”に育てあげること。今回は、このゲームの育成システムを紹介しよう。

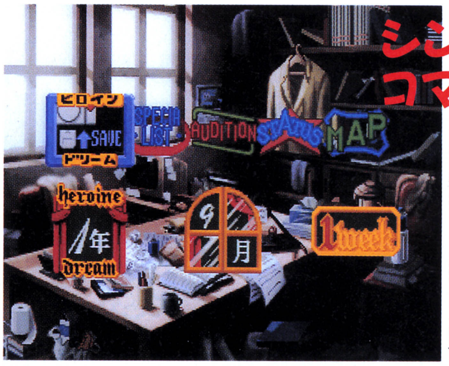
ヒロイン
SAVE
ドリーム
SPECIAL LIST
AUDITION
STATUS
MAP
heroine
1年
dream
9
月
1week

シンプルなコマンド群

◀コマンドは、ここで紹介する4つに、ステータスチェックコマンドと、セーブ&ロードコマンドの合せて6つ。シンプルに整理されているので、すぐシステムに慣れることができるはず。

家庭教師（スペシャリスト）を派遣して静を育成

このゲームでは、プレイヤーが直接舞木静のもとに出向いて何かを教える、ということはできない。そこで登場するのが、スペシャリストと呼ばれる家庭教師たち。彼らを静のもとに派遣して育成するというシステムなのだ。スペシャリストにはそれぞれ得意分野がある。まずは静のどの能力を育てたいかを決め、その能力に対応したスペシャリストを選ぶ。次いでどういう方針で指導したいかをそのスペシャリストに伝えておく。すると、スペシャリストは指定した期間中（最低１週間）、静を“育て”てくれるというわけだ。

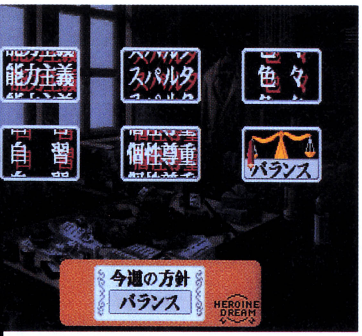
能力主義
スパルタ
色々
自習
個性尊重
バランス
今週の方針
バランス
HEROINE DREAM

育成の方針をたてる

◀スペシャリストたちは、複数の能力を同時に鍛えてくれる。弱点克服を優先するとか、平均的に育てるといった風に方針をたてておけば、それに応じた指導をおこなってくれるのだ。

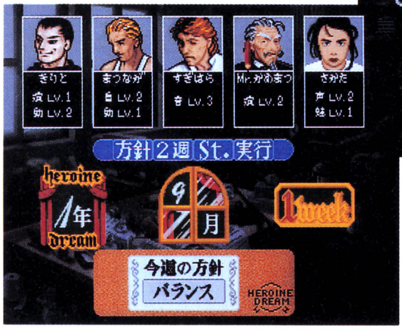
きりと
演 LV.1
動 LV.2
まつなが
自 LV.2
動 LV.1
すぎはら
音 LV.3
Mr.かめまつ
演 LV.2
さかた
声 LV.2
魅 LV.1
方針
2週
St.
実行
heroine
1年
dream
9
月
1week
今週の方針
バランス
HEROINE DREAM

家庭教師を選ぶ

◀スペシャリストにはレベルが設定されていて、高いレベルの者ほど育成の効果も高くなる。ただし、静のストレスも大きく増加してしまうぞ。

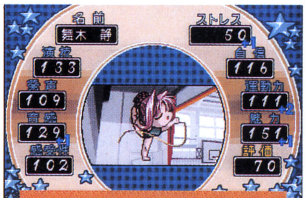
名前
舞木 静
ストレス
50
+1
演技
133
自信
116
発声
109
運動力
111
音感
129
魅力
151
感受性
102
評価
70
月曜日
体操

静ちゃんのプチキャラがカワイイスケジュール実行画面！

エアロビ

日舞

大道芸

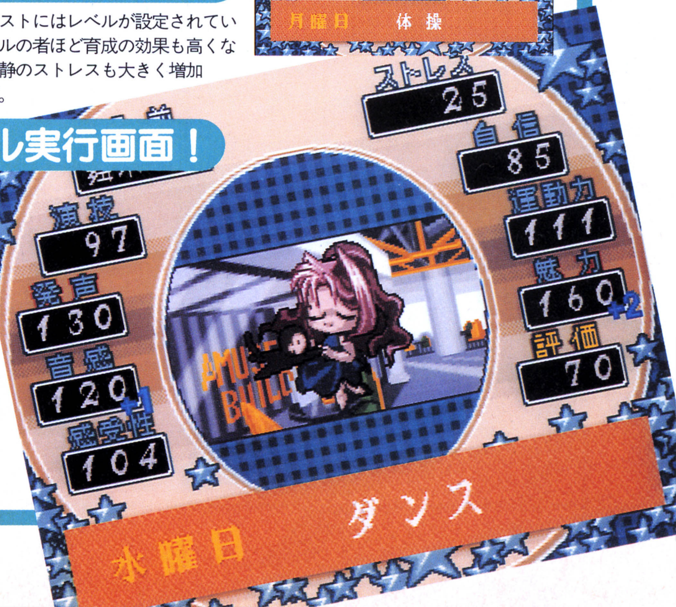
ストレス
25
自信
85
運動力
111
魅力
160
+2
評価
70
演技
97
発声
130
音感
120
感受性
104
水曜日
ダンス

©MAPJAPAN Co., Ltd,

イベントが豐富な「MAP」コマンド

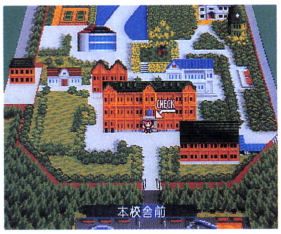

▶学園の内外に、さまざまな施設が用意されているのだ。

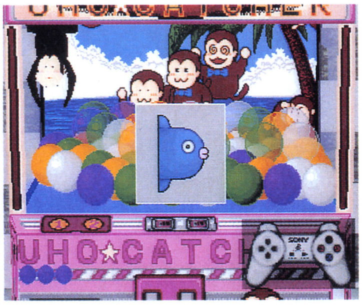

プレイヤーは直接静を指導することができないかわり、この「MAP」コマンドで学園とその周辺を移動し、静やライバルの女の子、あるいは学園を訪れたさまざまな人物と会うことができる（ただしプレイヤーは身分を隠しているので、静たちはキミがディレクターだとは夢にも思わない）。そうして女の子たちと何度も会って仲良くなっていくと、いろんなイベントが発生するようになるのだ。

ゲーセンetc.いろんな施設を利用しよう

◀ゲーセンのUHOキャッチャーでは、静の能力をアップしてくれるアイテムが獲得できる。

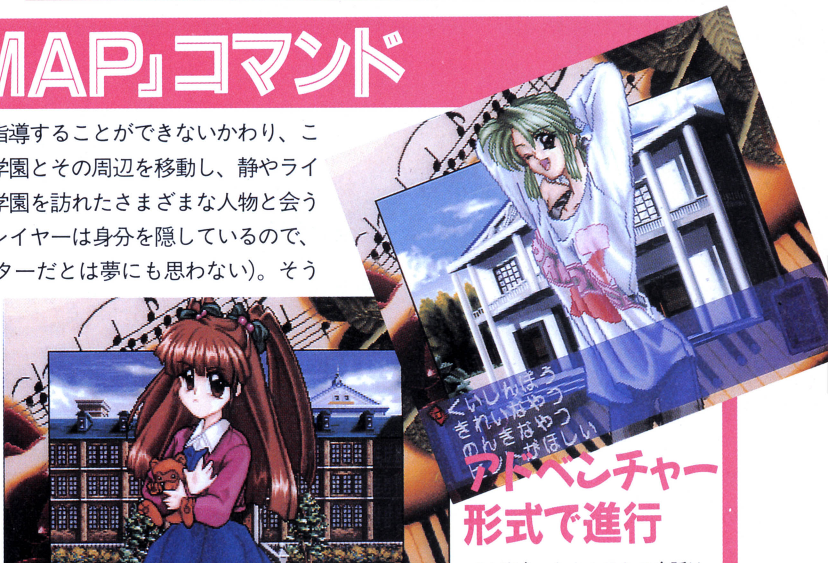

・・・見なれない女の子を発見した。

くいしんぼう
きれいなやつ
のんきなやつ
がほしい

アドベンチャー形式で進行

◀▲出会ったキャラとの会話はＡＶＧ形式で進んでいく。展開によっては、ライバルの女の子と親密な関係になれるかも!?

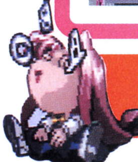

静の能力が試される「オーディション」

静の能力が上がっていくと、オーディションの告知がプレイヤーに送られてくることがある。それらの告知はストックされていき、期間が限定されているもの以外は、いつでも静に受けさせることができる。ただしオーディションに合格するかは静の能力しだい。オーディションの内容によって合格基準もまちまちなので、どれを受けさせるかはよく考えて選んであげよう。見事合格すれば、いよいよ仕事がはじまる。仕事に必要な期間を消化すると、仕事内容に応じた評価が加算される。静が“ヒロイン”になれるかは、この評価に大きく左右されるのだ。

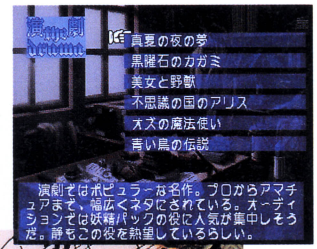

真夏の夜の夢
黒曜石のカガミ
美女と野獣
不思議の国のアリス
オズの魔法使い
青い鳥の伝説

演劇ではポピュラーな名作。プロからアマチュアまで、幅広くネタにされている。オーディションでは妖精パックの役に人気が集中しそうだ。静もこの役を熱望しているらしい。

▶オーディションの内容はしっかり確認しよう。

◀オーディション中のプチキャラ静もかわいいぞ。

仕事をして評価を稼ぐのだ！

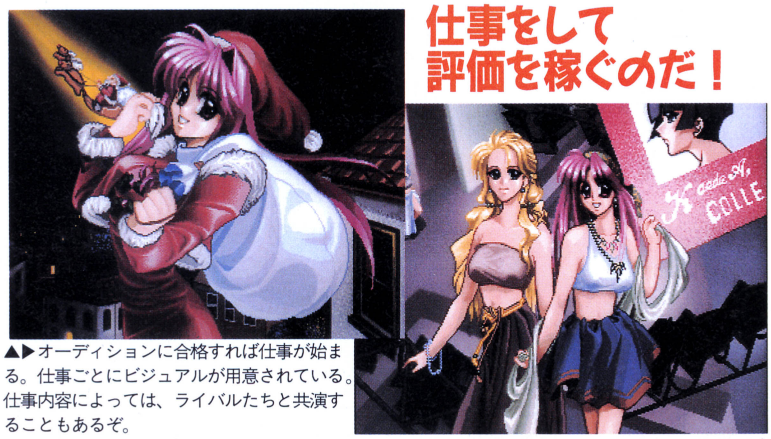

▲▶オーディションに合格すれば仕事が始まる。仕事ごとにビジュアルが用意されている。仕事内容によっては、ライバルたちと共演することもあるぞ。

「プレゼント」で能力&相性をアップ！

ゲーム中、イベントなどで入手したアイテムは最大６個までストックでき、「プレゼント」コマンドでいつでも静に贈ることができる。静のご機嫌をとりたい時などに利用しよう。

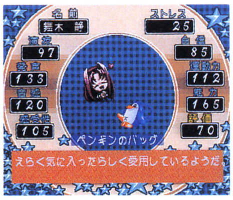

名前 舞木 静
ストレス 25
演技 97
自信 85
発声 133
運動力 112
音感 120
魅力 165
感受性 105
評価 70
ペンギンのバッグ
えらく気に入ったらしく愛用しているようだ。

◀静との相性を高めるにはプレゼントが一番！

初回限定版が発売されるのよ♡

主題歌や声優さんのメッセージを収録したCDや、豪華ブックレットがついた限定版が発売される。さらに予約者全員には、静の水着ポスターがもらえちゃう♡　欲しい人は今スグ予約してね。

神秘の世界エルハザード

●SS●パイオニアLDC●8月9日発売●¥6,800●AVG●100%

異世界を舞台に
展開するマルチ
シナリオAVG

謎の機械の力でエルハザードにご招待

このゲームは、主人公の東雲高校２年生水原誠が、学校で怪しげな機械を創っているところから始まる。河原で拾った変なパーツからインスピレーションを得たというこの機械、創っている誠本人も何のための機械だか解らないという。とりあえず完成させてスイッチを入れてみると、なんと光とともに女の子の映像が浮び上がった！　彼女の話によると、誠はエルハザードという世界の危機を救う「異界の勇者」らしい。彼女に言われたとおりに誠が呪文を唱えると、機械からの光がひときわ大きくなって……!!

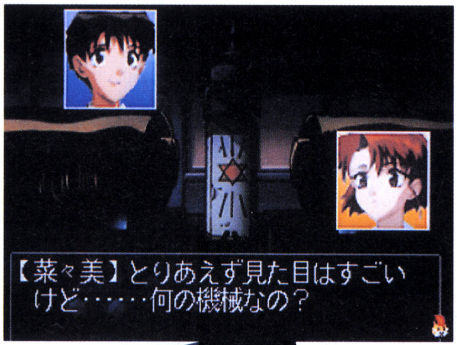
【菜々美】とりあえず見た目はすごい
けど……何の機械なの？

◀様子を見にきた奈々美に機械のことを突っ込まれても、答えようがない誠であった。

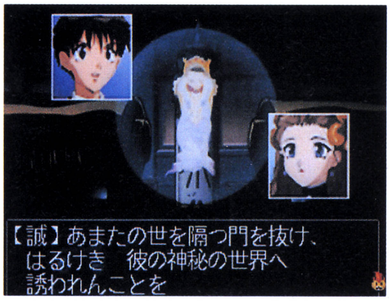
【誠】あまたの世を隔つ門を抜け、
はるけき　彼の神秘の世界へ
誘われんことを

▲機械の光の中に浮かぶ女の子に「異界の勇者」と呼ばれた誠は、彼女の言う呪文を唱えてみる。

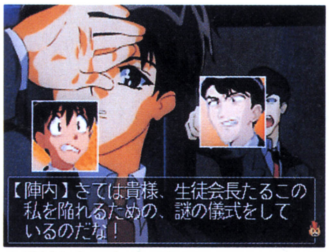
【陣内】さては貴様、生徒会長たるこの
私を陥れるための、謎の儀式をして
いるのだな！

▲機械からの光を、誠を勝手にライバル視する生徒会長の陣内克彦が見ていた！

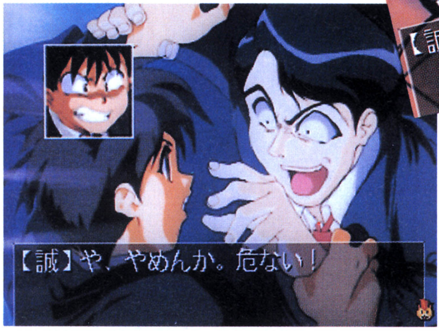
【誠】や、やめんか。危ない！

◀誠の儀式を阻止しようとする(笑)陣内。抵抗する（?）誠ともみあっている最中に、勢い余って機械に…。

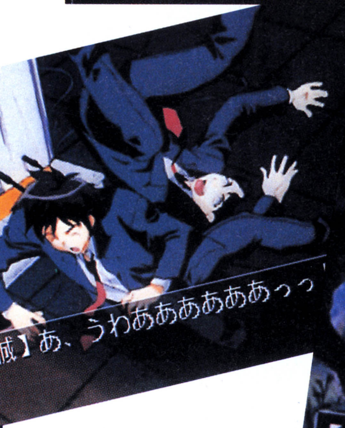
【誠】あ、うわああああああっっ

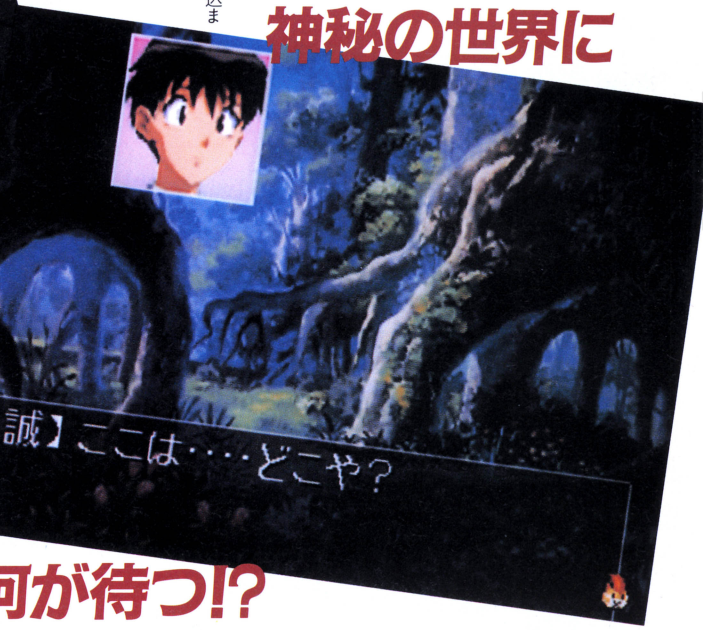
【誠】ここは…どこや？

▲▶衝突！　その瞬間、光が誠たちの視界を埋めつくす！　そして、気がついたときには見知らぬ世界に…。

神秘の世界に何が待つ!?

エルハザードをまわって陣内の野望を阻止せよ!

エルハザードに召喚された誠たちの目的は、この世界を征服しようとするバグロム帝国と陣内の野望を食い止めること。そのために、エルハザードに存在する〝神殿〟をまわって、バグロム帝国に対抗する方法を見つけなければならない。しかも、それをゲーム開始から50日以内に達成しないと、陣内の世界征服作戦が完了してしまうのだ。神殿や町の間を移動すると一定の日数が経過するので、情報を的確に判断してムダな移動は避けるように！

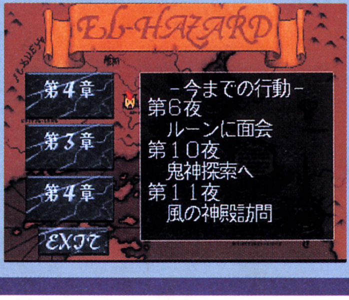

－今までの行動－
第6夜
ルーンに面会
第１０夜
鬼神探索へ
第１１夜
風の神殿訪問

◀今まで何日たったかは、オプション画面で確認することができる。

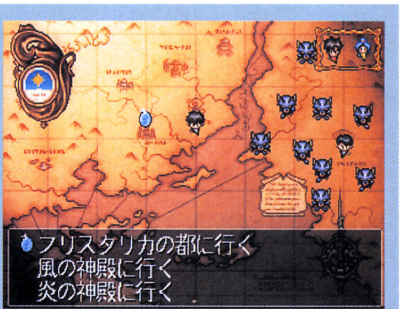
フリスタリカの都に行く
風の神殿に行く
炎の神殿に行く

▲移動マップでは、現在のバグロムの勢力がわかる。時間がたつにつれどんどん増えてゆくのだ。

©AIC/PIONEER LDC, INC・テレビ東京・SOFTX・萬年社

個性あふれるキャラが異世界で大活躍！

それでは、『エルハザード』で活躍するキャラクターを紹介していこう。彼らは、バグロム側とそれに対抗する同盟国側のふたつの陣営にわかれている。同盟国側にはほかにも、誠の担任でエルハザードに来たら超人になってしまった藤沢先生、３つの神殿をあずかる大神官、水のミーズ・ミシュタル、火のシェーラ・シェーラ、風のアフラ・マーンなどが登場するぞ。ゲームでは、この中からふたりまでを仲間にできる。

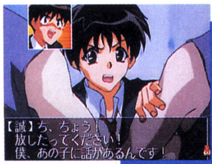
【誠】ち、ちょう！
放したってください！
僕、あの子に話があるんです！

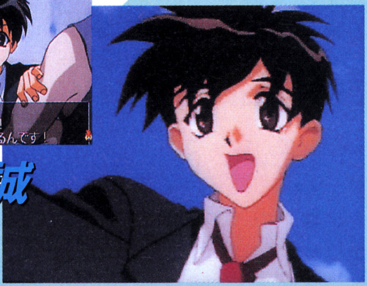
水原誠

◀このゲームの主人公。ひ弱そうに見えるが、成績優秀でスポーツ万能、根性もある頼りになる少年。

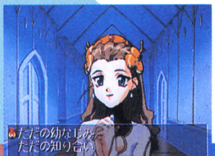
ただの幼なじみ
ただの知り合い

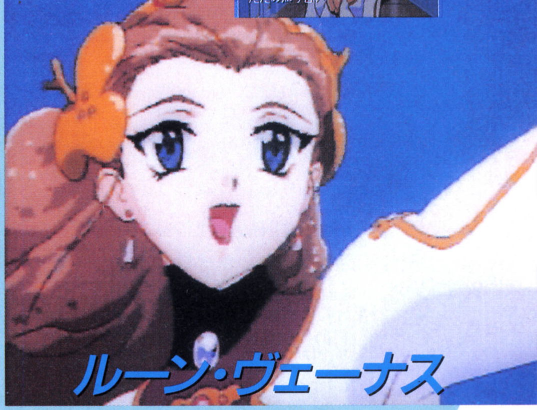
ルーン・ヴェーナス

▶同盟国の盟主、ロシュタリア王国の王女。軍の最高責任者でもあり性格はしたたかだが、意外とお茶目なところも。

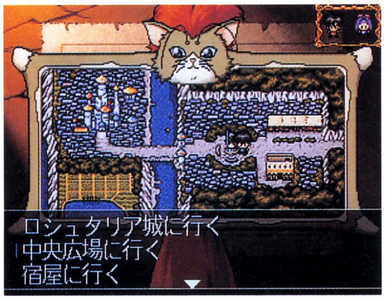
ロシュタリア城に行く
中央広場に行く
宿屋に行く

◀仲間にしているキャラは、チビキャラがマップ画面で一緒に表示される。

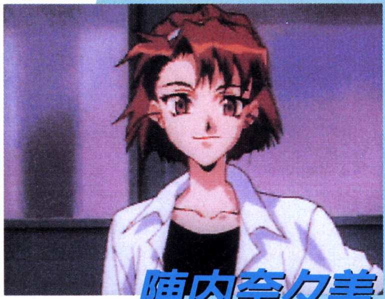
陣内奈々美

▲誠の幼なじみで陣内の妹。兄と違って素直で活発な女の子である。誠たちと一緒にエルハザードに飛ばされた。誠に恋心を抱いている。

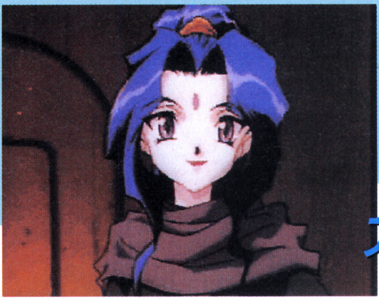
アレーレ

◀王国に仕える侍女。誠たちの案内役として同行する。なぜか美少女が大好きで、美少女と見ればすぐに口説こうとして甘える。トラブルメーカー。

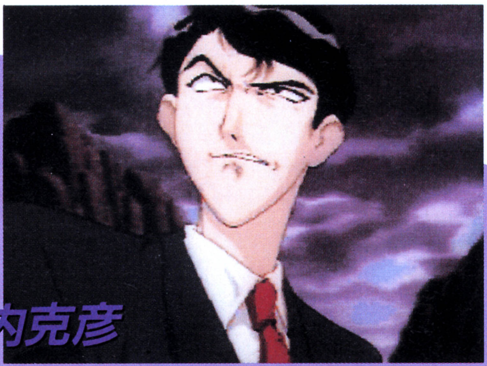
陣内克彦

▶東雲高校生徒会長。誠を勝手にライバル視している。モットーである〝卑怯〟な手段で世界征服を目指す。

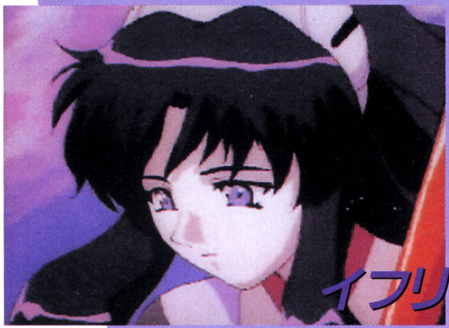
イフリータ

◀古代種族によって作られた超兵器。陣内に目覚めさせられたために服従を強要されている。

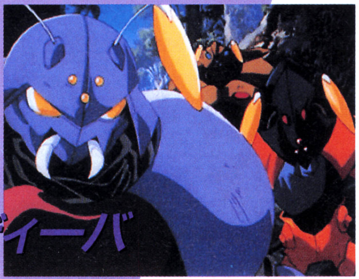
女王ディーバ

▶昆虫人国家バグロム帝国の女王。陣内を神の使者と思い込み、陣内が伝授した数々の卑怯な手段で同盟国を追い詰める。

さらにこのＳＳ版には、まったく新しいキャラクターが登場する。それがこのイシエル・ソエルだ。彼女はエルハザードに来たとたんバグロムに囲まれてしまった誠たちを助けてくれ、しばらくのあいだ一緒に行動することになる。別れた後もときどき出会うが、何をしているか聞いてもはぐらかされることが多く、その目的と正体は謎に包まれている。

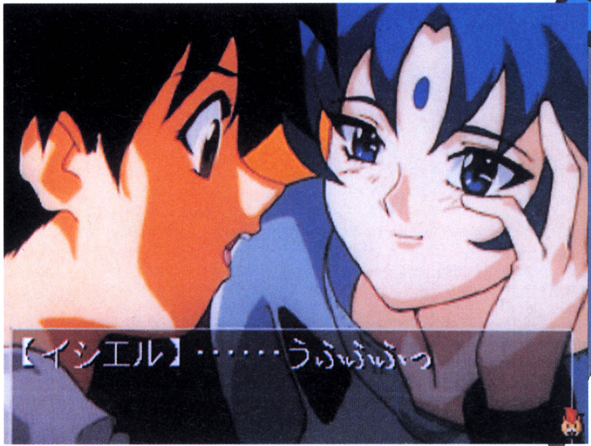
【イシエル】……うふふふっ

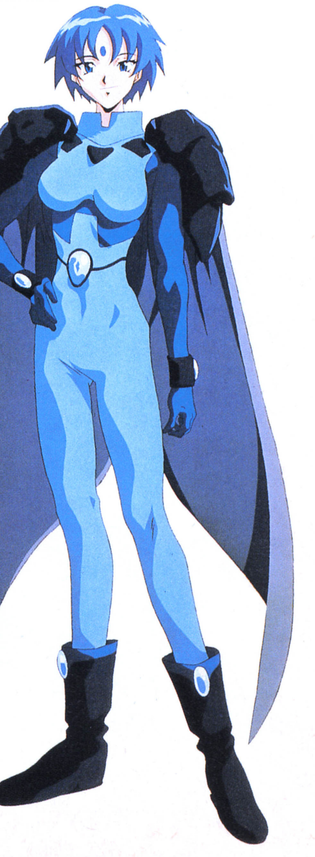

謎の美女イシエル・ソエル

バトルアスリーテス 大運動会～序章～(仮)

●SS●インクリメントP●秋発売予定●価格未定●SLG●50%

話題の熱血少女育成SLG、今月も登場キャラを紹介するぞ

女の子のコーチとなって大学衛星合格を目指せ!!

大運動会。それはエリート育成施設「大学衛星」で毎年行われる、学校対抗の巨大イベント。最優秀生徒は「宇宙撫子(コスモビューティー)」と呼ばれ全女子生徒の頂点に立つ…。

舞台は西暦4998年。キミは主人公神崎あかりちゃんの専属コーチとなって、彼女を大学衛星入学競技会に合格させるべく、心身ともに鍛えてあげよう！ 今月はあかりのお母さんと親友を紹介しちゃうぞ!

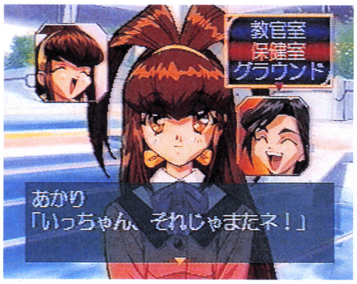

あかり
「いっちゃん、それじゃまたネ！」

▲親友の一乃ちゃんとの会話シーンから。いっちゃんの、くったくのない笑顔もイイけど、あかりのほわ～っとした表情がかわいいのだ♡

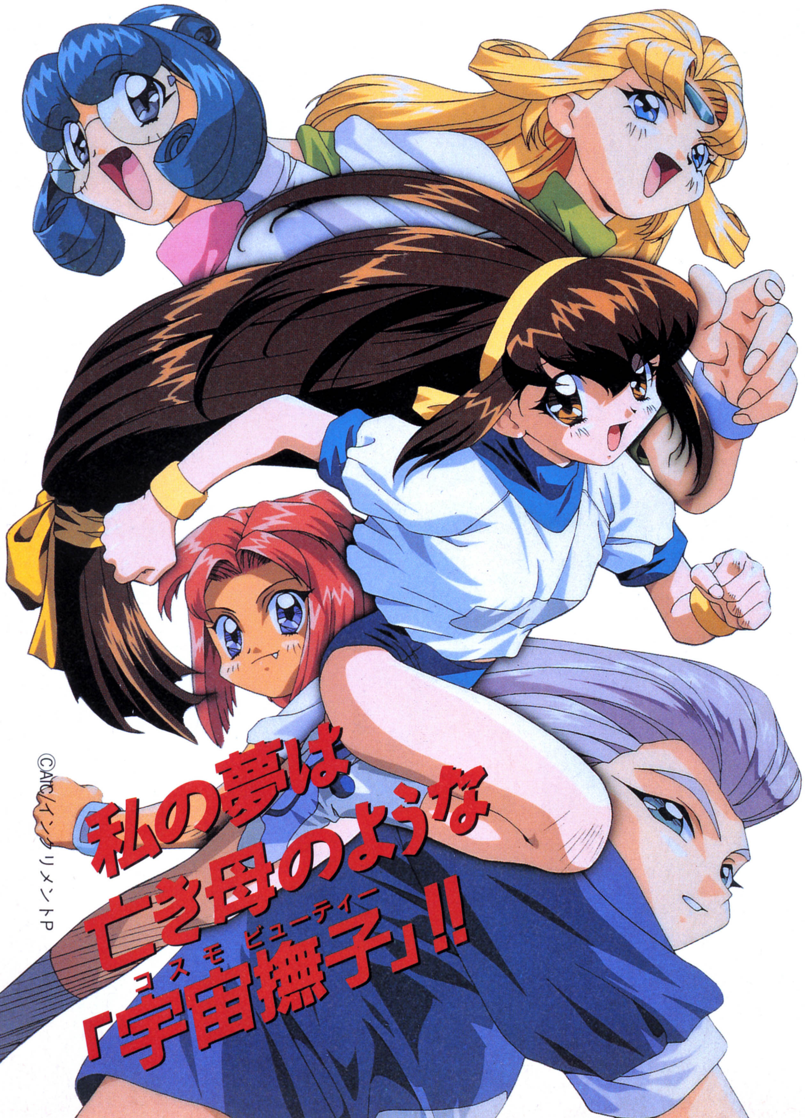
私の夢は
亡き母のような
「宇宙撫子(コスモビューティー)」!!

©ATC/インクリメントP

●キミがコーチする主人公♥

神崎あかり AKARI KANZAKI

キミがコーチする、このゲームの主人公。おとなしくて人の良い性格だけど、大学衛星に合格できる素質を充分持っている。先日母を病気で亡くしているが、母、巴は大学衛星に在籍し、大運動会で「宇宙撫子(コスモビューティー)」にも選ばれたことのある超エリート。母が語った学校を見たい…。そう思ったあかりは入学試験を受ける決心をする。

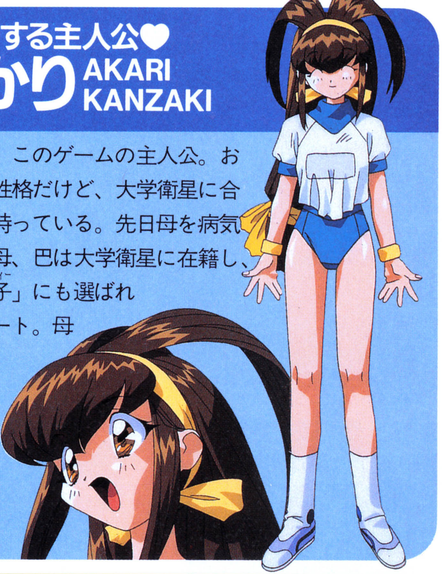

●あかりの親友

柳田一乃 ICHINO YANAGIDA

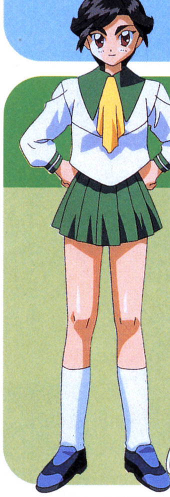

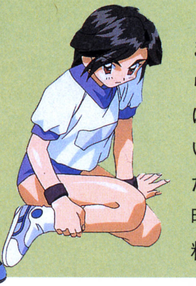

あかりとは同じ日本代表、おまけに寮で隣室になったことから、親しい間柄になる。あかりには〝いっちゃん〟と呼ばれている。大阪生まれで好きな物はたこ焼きとお笑い、アクション映画という、生粋の浪速(なにわ)っ子だ。

●「宇宙撫子(コスモビューティー)」にもなったあかりの母

神崎 巴 TOMOE KANZAKI

あかりの亡母。この絵は大学衛星に在籍していた当時のもの。大運動会で「宇宙撫子(コスモビューティー)」に輝いた実績を持ち、その時の記録はいまだに破られていない。その思い出を「人生で2番目にステキな思い出」と語っていた。享年37歳。

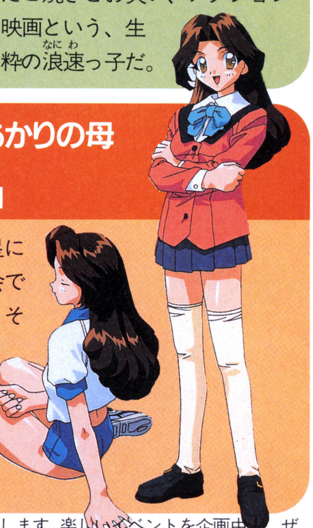

「8月22～24日のTOKYO GAME SHOWに出展します。楽しいイベントを企画中！ ぜひお立ち寄りください」(インクリメントP：広報担当 武田さん談)

結婚 —Marriage—

●PS●小学館プロダクション●秋発売予定●¥7,800(予)●SLG●70%

己を鍛えて理想の彼女のハートをつかめ！

人生の伴侶をゲットするちょっぴり大人の恋愛SLG！

『卒業』に登場した５人の女の子とのハッピーウェディングが目標の恋愛ＳＬＧ『結婚』。プレイヤーは結婚を成立させるために、ふたつの努力をしなければならない。ひとつは平日に己を鍛え、少しでも彼女の理想に近づくこと。プレイヤーは最初はヒラ社員だけど、鍛練しだいでは出世も可能。出世すれば、それだけデートの資金にも困らなくなる。そしてもうひとつは、休日のデートで女の子と親密になることだ！

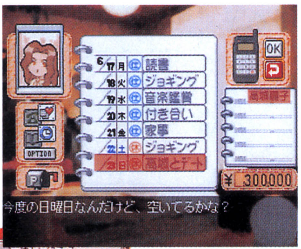
6/17月 仕 読書
18火 仕 ジョギング
19水 仕 音楽鑑賞
20木 仕 付き合い
21金 仕 家事
22土 休 ジョギング
23日 休 高城とデート
高城麗子
¥ 300,000
今度の日曜日なんだけど、空いてるかな？

▲平日は自己鍛練のほか、女の子に電話してデートの約束をすることもできる。

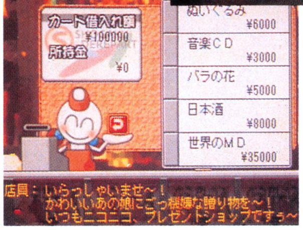
カード借入れ額 ¥100000
所持金 ¥0
ぬいぐるみ ¥6000
音楽ＣＤ ¥3000
バラの花 ¥5000
日本酒 ¥8000
世界のＭＤ ¥35000
店員：いらっしゃいませ〜！
かわいいあの娘にごっ機嫌な贈り物を〜！
いつもニコニコ、プレゼントショップですぅ〜

◀プレゼントを買って彼女に贈ることも可能。親密度をアップさせるチャンス！

意中の彼女と親しくなれば♥

仲が深まれば、女の子からプライベートな写真が同封された手紙が届くこともある。

いろんな表情をする女の子たち

人気のデートスポットや映画館、レストランなど、プレイヤーはさまざまな場所で意中の女の子とデートを重ねていくことになる。もちろん会話も交わされ、そのたびに女の子たちはいろんな表情を見せてくれる。また、デート中、次にプレイヤーがどういう行動をとるか問われる場面が出てくることもある。そういう場合は、女の子の性格に合わせた行動を選ばなければならない。女の子の心を傷つけないよう、いろいろ気を使わなければならないのだ。

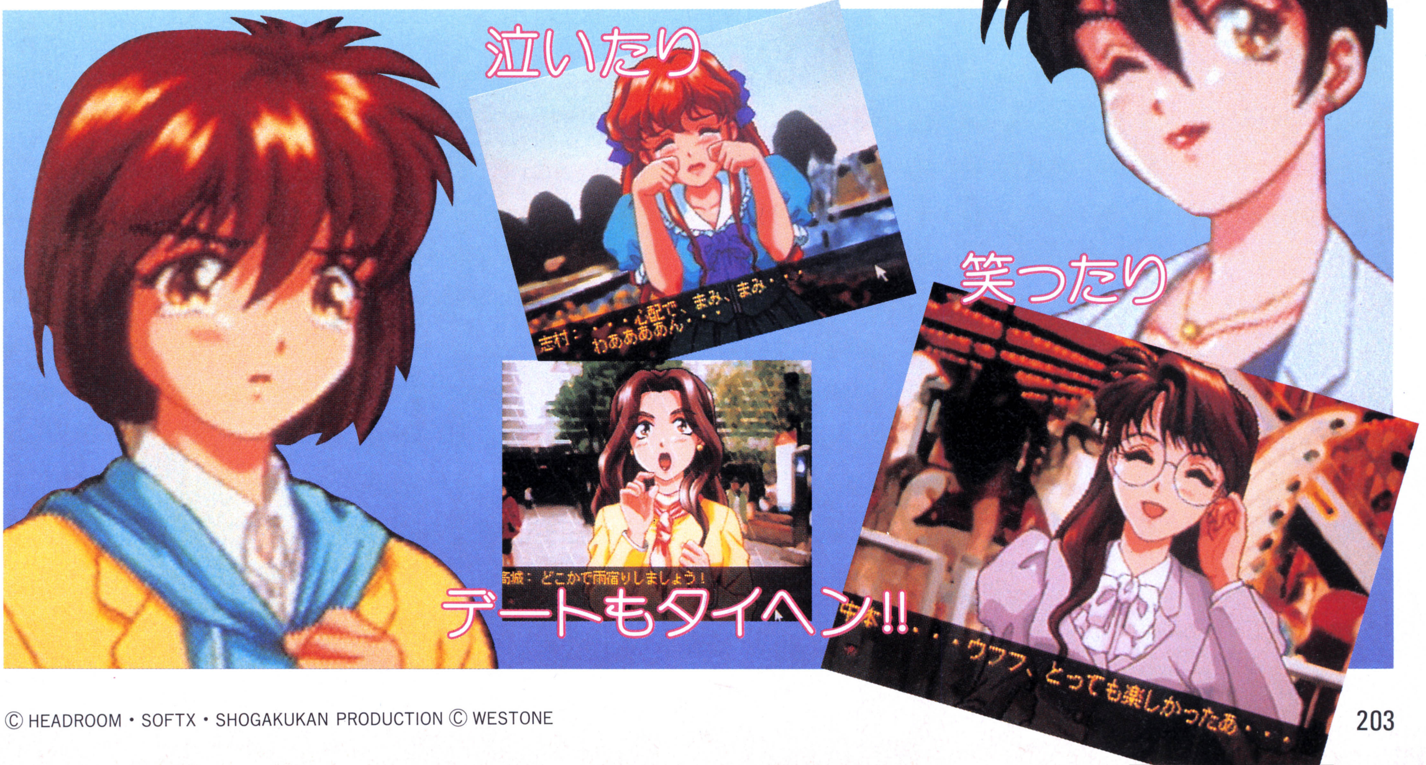
泣いたり
志村：・・・心配で、まみ、まみ・・・
わああああん・・・
高城：どこかで雨宿りしましょう！
デートもタイヘン!!
笑ったり
中本：・・・ウフフ、とっても楽しかったあ・・・

© HEADROOM・SOFTX・SHOGAKUKAN PRODUCTION © WESTONE

電撃アーケードジェネレーションズ

暑い夏をさらにアツく盛り上げる最新の３作品を一挙大紹介！　細かくチェックして戦いの日に備えるベシ!!

SNK
THENA
ATHENA ASAMIYA LIVE TOUR '96
POW
CREDITS

悔しかったらまたどうぞ。いつでもチャレンジ、ちょうオッケーよ！

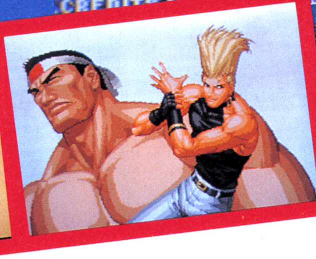

待望のシリーズ第3弾が登場！全9チームを紹介だ！

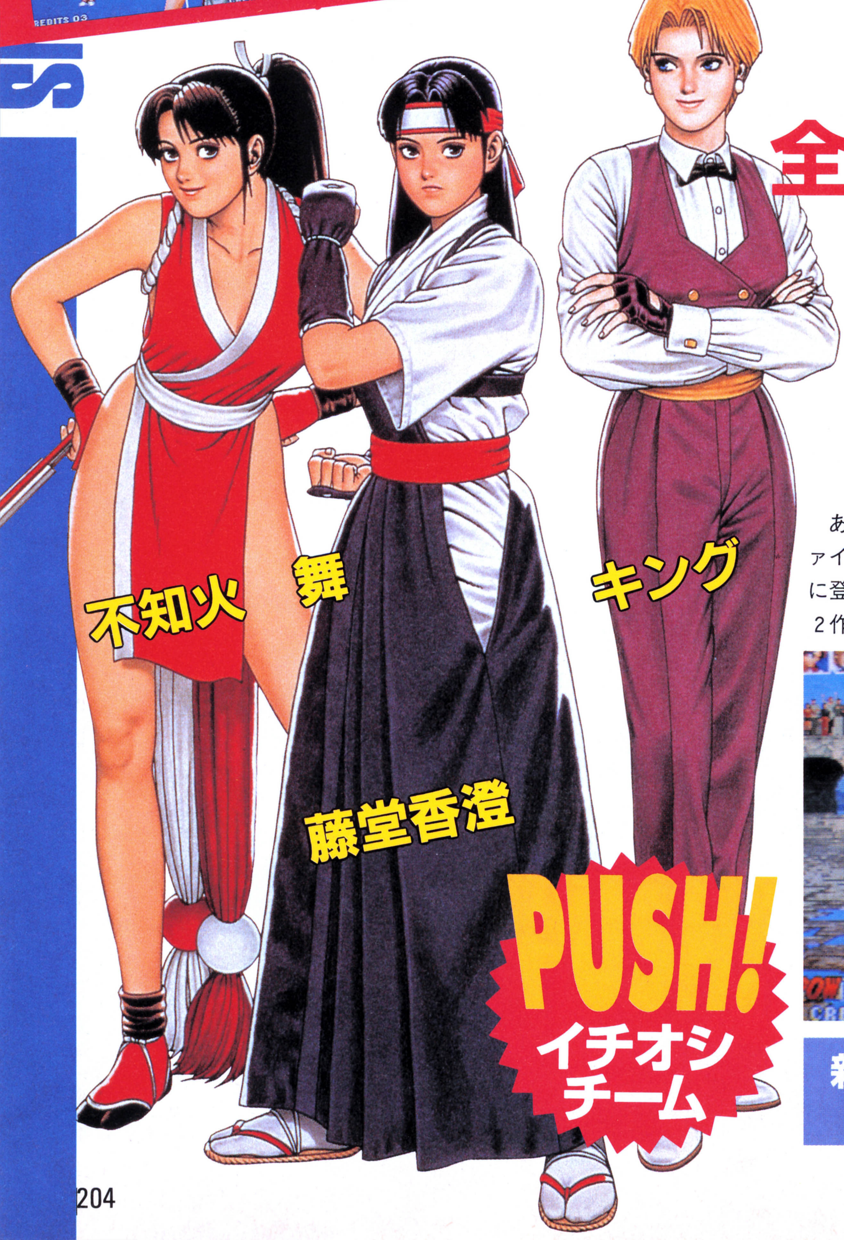
不知火舞
キング
藤堂香澄
PUSH!
イチオシチーム

ザ・キング・オブ・ファイターズ'96

SNK　●MVS／登場日未定●NEO・GEO／8月予定／価格未定●CD／9月予定／価格未定

あの『ザ・キング・オブ・ファイターズ』の第３弾が、ついに登場するぜ。今回の大会は前２作とは違い、巨大企業のスポンサーによる公式試合として開催されるという設定になっているぞ。数々の強豪を倒し、予選を勝ち抜いた９チームを紹介しよう。

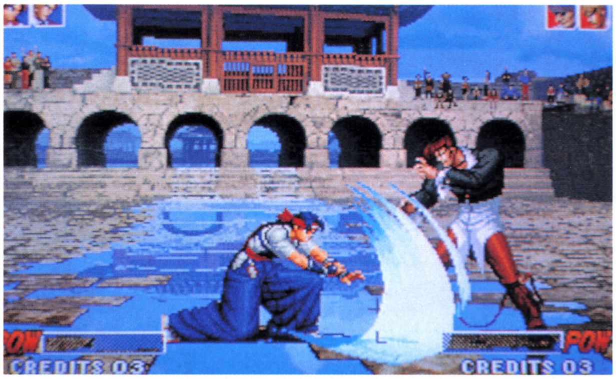
POW
CREDITS 03
CREDITS 03

◀香澄は、重ね当て以外の必殺技が気になるところ。どんな技を会得して登場するのかな。

新・女性格闘家チーム

ユリが抜けチーム解散か…と思われたが、キングの機転で新たに藤堂香澄が加入。極限流キラーの登場に龍虎の拳チーム大ピンチ!?

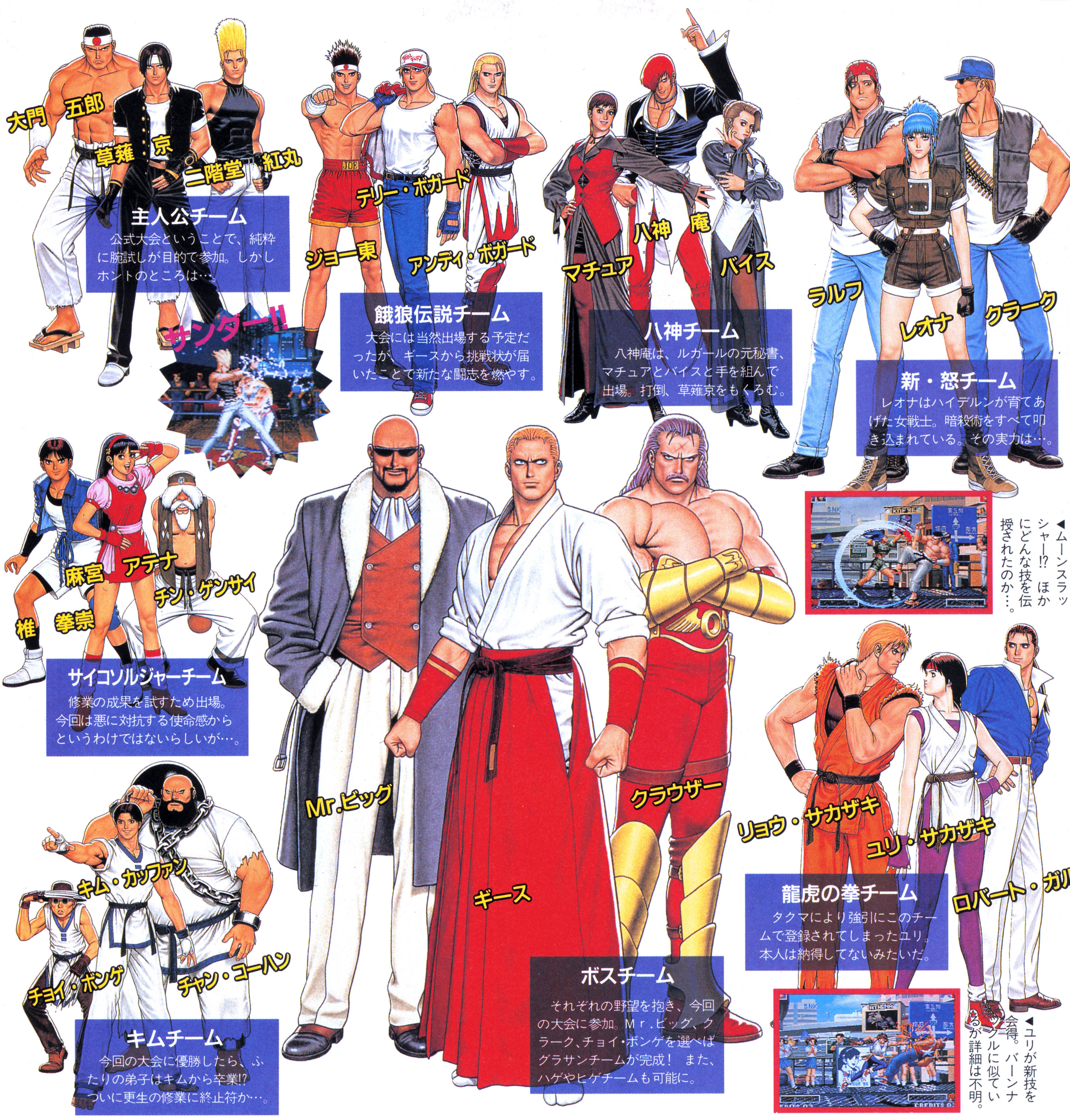
大門　五郎
草薙　京
二階堂　紅丸
サンダー!!
ジョー東
テリー・ボガード
アンディ・ボガード
マチュア
八神　庵
バイス
ラルフ
レオナ
クラーク
麻宮　アテナ
チン・ゲンサイ
椎　拳崇
Mr.ビッグ
ギース
クラウザー
リョウ・サカザキ
ユリ・サカザキ
ロバート・ガルシア
キム・カッファン
チョイ・ボンゲ
チャン・コーハン

主人公チーム

公式大会ということで、純粋に腕試しが目的で参加。しかしホントのところは…。

餓狼伝説チーム

大会には当然出場する予定だったが、ギースから挑戦状が届いたことで新たな闘志を燃やす。

八神チーム

八神庵は、ルガールの元秘書、マチュアとバイスと手を組んで出場。打倒、草薙京をもくろむ。

新・怒チーム

レオナはハイデルンが育てあげた女戦士。暗殺術をすべて叩き込まれている。その実力は…。

◀ムーンスラッシャー!? ほかにどんな技を伝授されたのか…。

サイコソルジャーチーム

修業の成果を試すため出場。今回は悪に対抗する使命感からというわけではないらしいが…。

ボスチーム

それぞれの野望を抱き、今回の大会に参加。Mr.ビッグ、クラーク、チョイ・ボンゲを選べばグラサンチームが完成！ また、ハゲやヒゲチームも可能に。

龍虎の拳チーム

タクマにより強引にこのチームで登録されてしまったユリ。本人は納得してないみたいだ。

◀ユリが新技を会得。バーンナックルに似ているが詳細は不明。

キムチーム

今回の大会に優勝したら、ふたりの弟子はキムから卒業!? ついに更生の修業に終止符か…。

前作からの変更点&新システムをチェ～ック！

「攻撃避け」ができなくなったかわりに、「空中ガード」や「ダウン回避」、さらに「緊急回避動作」などのシステムが新たに追加されたぞ。これにより戦い方も大きく変わることだろう。

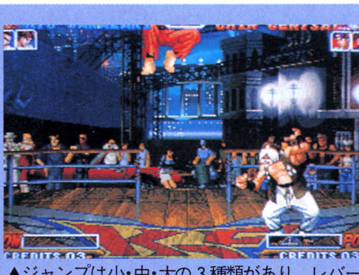

▲ジャンプは小・中・大の３種類があり、レバーの操作で使い分け可能。これは大ジャンプだ。

緊急回避動作

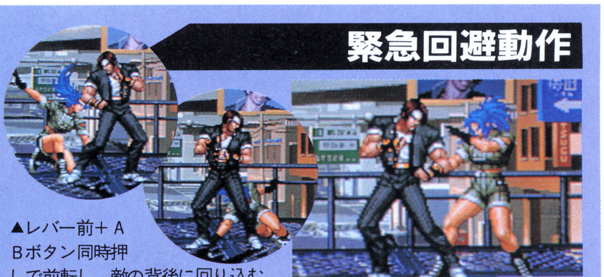

▲レバー前＋AＢボタン同時押しで前転し、敵の背後に回り込むことも可能だ。また後転もあるぞ。

※画面は開発中のものです。　©SNK 1996

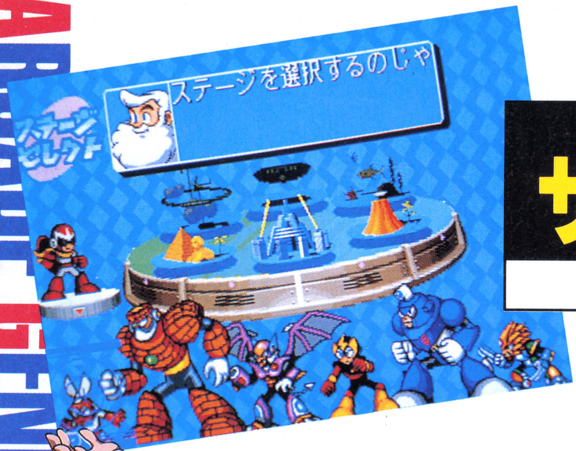
ステージを選択するのじゃ
ステージセレクト

ロックマン2
ザ・パワーファイターズ

カプコン●登場時期未定

アーケード版『ロックマン』の第2弾！ 新キャラ、新システムを搭載し、堂々登場！

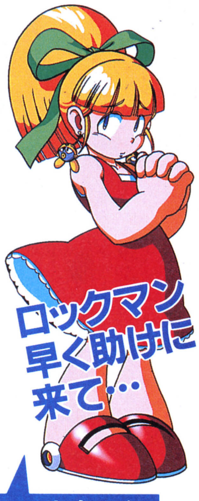
ロックマン早く助けに来て…

ロールちゃん

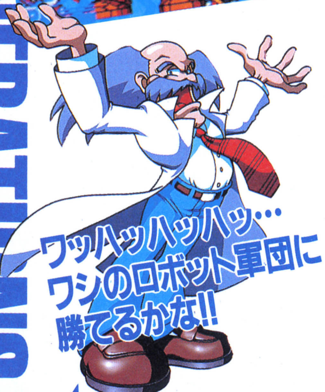
ワッハッハッハッ…ワシのロボット軍団に勝てるかな!!

Dr.ワイリー

数々の新要素を満載して登場するアーケード版『ロックマン』の第２弾。今回の見所は、なんといっても使用キャラが増えたこと。新たにデューオが加わり、全４キャラの中から選べるようになったぞ。さらに各キャラにはタメ撃ちのほか強力な必殺技が追加され、ますます過激に戦えるようになったのだ。前作をはるかに超えた新生『ロックマン』に乞うご期待！

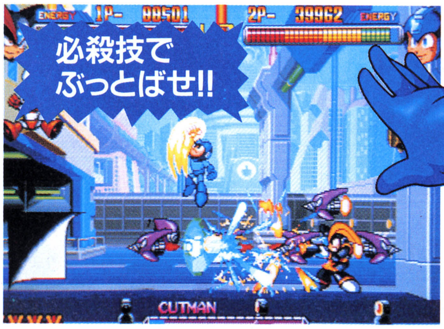
ENERGY 1P- 88501 2P- 39962 ENERGY
必殺技でぶっとばせ!!
CUTMAN

▲タメを作り「↑＋タメていたボタンを離す」で必殺技が炸裂！

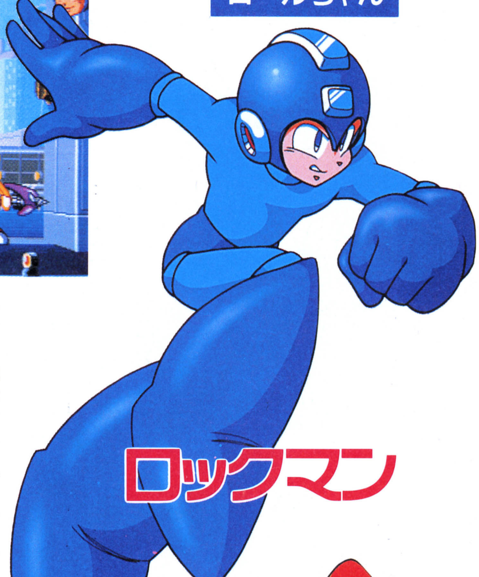

ロックマン

▶ライト博士によって造られた正義のロボット。スライディングや必殺技のロックアッパーが使える。今回は愛犬ラッシュも登場するぞ。

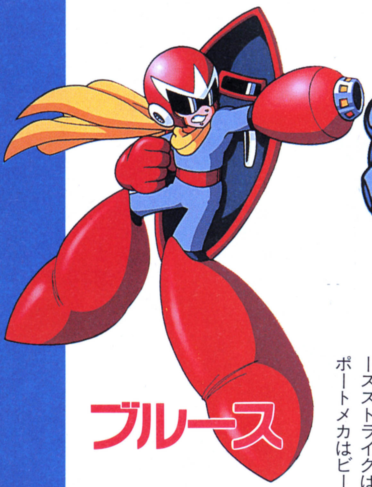

ブルース

◀ロックマンを陰で助けてくれる謎のロボット。必殺技のブルースストライクは強力だぜ。サポートメカはビートだ。

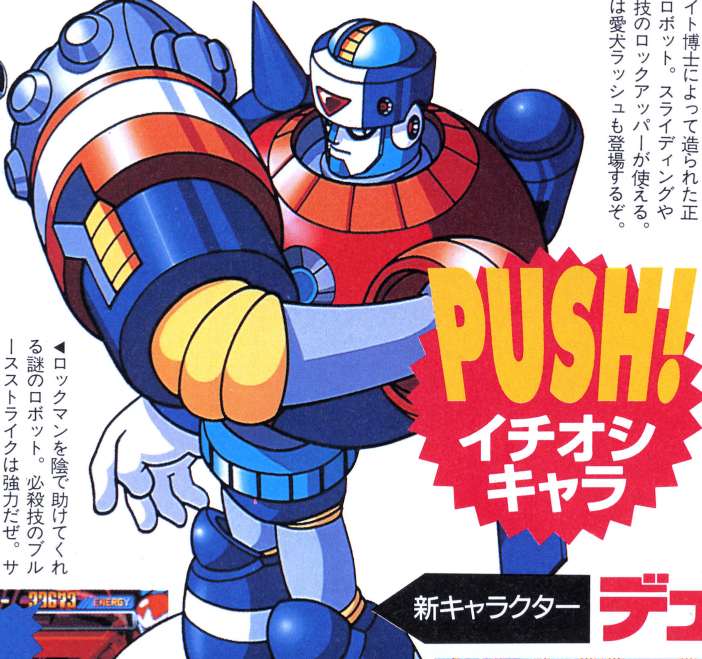
PUSH!
イチオシキャラ

新キャラクター **デューオ**

◀敵か味方か…？ 謎のロボット。攻撃力が高く、さらに巨体のわりに動きも素早い！ 敵に回すとコワ～イ存在かも。

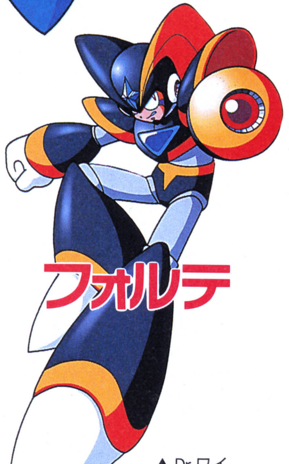

フォルテ

▲Dr.ワイリーによって造られたロボット。空中ダッシュが可能なのはフォルテだけ。必殺技のクレッセントキックも強力だぞ。

▼タメ攻撃の破壊力は絶大！ 敵の動きをよく見て、確実にヒットさせるベシ。

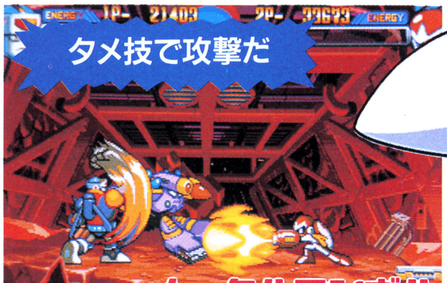
ENERGY 1P- 21403 2P- 39623 ENERGY
タメ技で攻撃だ
ナックルコンボ!!

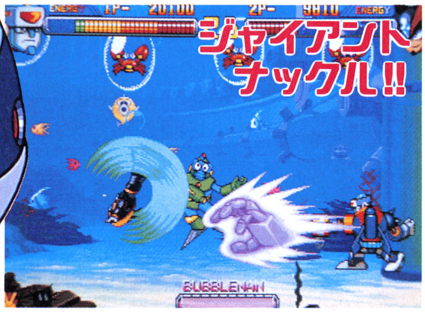
ENERGY 1P- 20100 2P- 9810 ENERGY
ジャイアントナックル!!
BUBBLEMAN

◀デューオの必殺技は連続攻撃！ 決められた順序でボタンを押して敵を一気に粉砕だ。

©CAPCOM 1996

スターグラディエーター
EPISODE：I　FINAL CRUSADE

カプコン●稼働中

待望の3D格闘ACTついに完成!! 登場キャラ&システムをまるごとチェ～ック!!

カプコン初のオリジナル3D格闘ACT『スターグラディエーター』の最新情報を先取りチェ～ック！　登場キャラはもちろん、新たに採用されたコンボシステムにも迫っていくぞ。いち早くシステムを覚え、ゲームセンターでバリバリ勝ち抜いちゃおう。

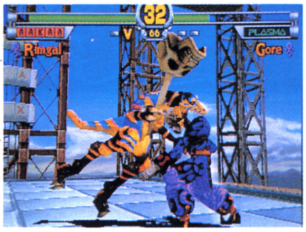

◀カプコンならではの演出が満載！　期待度100%だぜ。

プラズマコンボを決めろ!!

プラズマコンボは、タイミングよく決められた順序でボタンを押すことで繰り出せる連続攻撃だ。これを5段目まで出した後、特定のコマンドを入力すると、最強の必殺技プラズマファイナルが繰り出せるのだ。

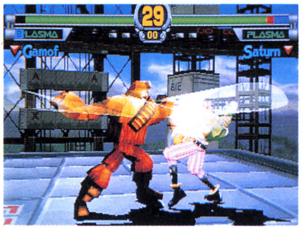

▲ゲージを見れば、攻撃がつながっているかどうかは一目瞭然なのだ。

プラズマコンボゲージ

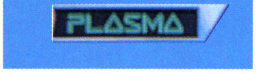

◀攻撃がつながった場合、このゲージに表示される。

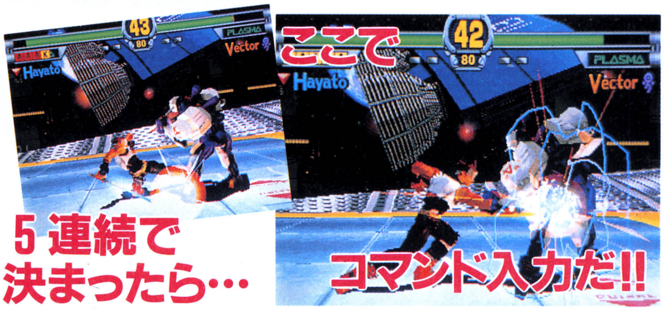

◀5連続攻撃の後、コマンド入力でプラズマファイナルが炸裂！

華麗な必殺技でトドメだ

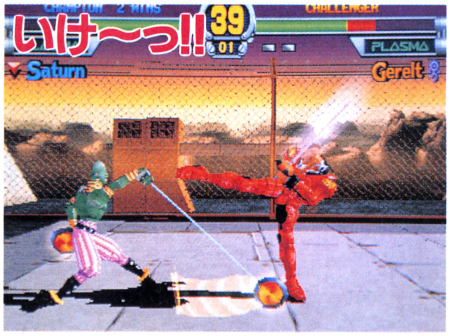

▶サターンのヨーヨー攻撃だ。決まったときの画面効果も超ド迫力の仕上がりだぞ。

各キャラの必殺技は、アッと驚くものから思わず笑ってしまうものまで、超個性的に仕上がってるぞ。それと、シンクロして切り替わるカメラアングルも迫力満点で見ているだけでも楽しめるのだ。

HAYATO　ハヤト

弱きを助け、強きを憎む正義の賞金稼ぎ。この世の悪が絶えるまで、彼は戦い続けるのだ。

JUNE　ジューン

新体操によって鍛えられた身体を武器に戦う中国娘。何者かによって父親を殺されたらしいが…。

SATURN　サターン

IQ500の大道芸人。変幻自在のヨーヨーは善良な人には喜びを悪いヤツには苦しみを与えている。

GAMOF　ガモフ

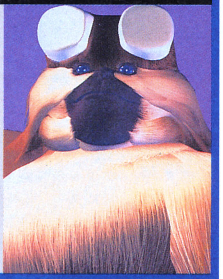

病気の母と幼い弟を守るため、立ち上がった心優しき戦士。斧を武器に戦っていく。

GORE　ゴア

欲望を満たすため人間の身体を捨てた狂気の魔術師。人間を虫けらのように殺して楽しんでいる。

GERELT　ゲレルト

愛する妻と娘を救うため、悪魔に魂を売った悲劇の天才闘牛士。彼が救われることはないのか。

VECTOR　ベクター

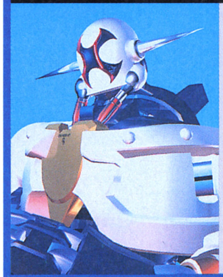

人を殺すために生まれ、人を殺すために動く恐怖の殺人兵器。人類に「最後の審判」を下すのだ。

RIMGAL　リムガル

人体実験によって生まれた恐竜人間。狂気の野生が目覚めるとき、彼は血に飢えた恐竜となる。

ZELKIN　ゼルキン

誇り高き鳥人間。助けられた恩を返すためハヤブサのように空を駆け、鷹のように獲物を狩る！

BILSTEIN　ビルシュタイン

全人類の支配をもくろむ第四帝国の帝王。手にした魔剣からは、人の血が絶えない。ボスキャラ。

©CAPCOM 1996

MONTHLY PRESENT

応募方法 この中から欲しいプレゼントが決まったら98ページと99ページの間についているハガキに切手を貼り、キミの欲しいプレゼント番号とアンケートの答えを記入して電撃G'sエンジン編集部へ送ってください。厳正な抽選の上当選者を決定し、9月30日発売の11月号にて当選者を発表いたします。締め切りは8月29日（当日消印有効）です。

ロルフィーグッズ大プレゼント
（提供:ＮＥＣ ＨＥ）

9

PC-FX
NEC
ILLUSTRATED BY K.TADANO
10

11

タペストリー（２名）9
ワッペン（２名）10
Ｔシャツ（３名）11
テレカ（４名）12

Ｔシャツの柄は、下を含めて３種類・各１名。
※種類の指定はできません。

12
４種類・各１名。種類の特定はできません。

1『虚空漂流ニルゲンツ』声優サイン入り台本（２名）
提供:ＮＥＣ ＨＥ

2『虚空漂流ニルゲンツ』声優サイン色紙（２名）
提供:ＮＥＣ ＨＥ

7
JALECO
カワイさ業界ナンバーワン!! シリーズ最新作が超パワーアップしていよいよ登場!!
アイドル雀士スーチーパイII Limited
「プラス1CD!」キャンペーン実施中!
予約者全員プレゼント!
定価7,800円 3枚組
8月発売予定

1
NIRGENDS
虚空漂流ニルゲンツ

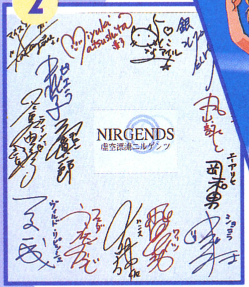
2
NIRGENDS
虚空漂流ニルゲンツ

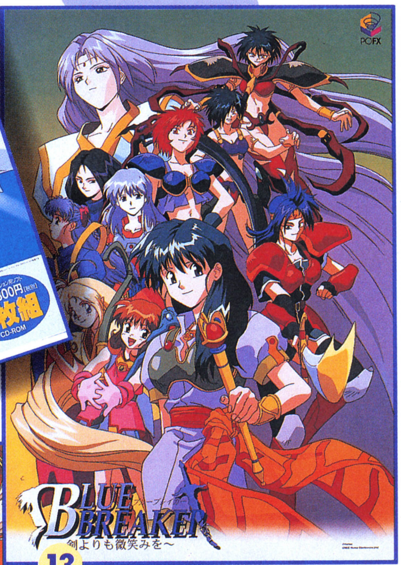
13
BLUE BREAKER
剣よりも微笑みを～

3

4

5
セガサターン専用ソフト
誕生S Debut
デビューS

8

14
デア ラングリッサー FX

『BLUE BREAKER』ポスター（５名）13
提供:ＮＥＣ ＨＥ

『デア ラングリッサーＦＸ』ポスター（５名）14
提供:ＮＥＣ ＨＥ

3『てきぱきワーキン♡ラブ』下敷き（５名）
提供:ＮＥＣ ＨＥ

4『ヒロインドリーム』テレカ（10名）
提供:マップジャパン

5『誕生Ｓ』テレカ（10名）
提供:ＮＥＣインターチャネル

6 パーソナルＣＤプレイヤー（３名）

7『アイドル雀士スーチーパイII Limited』店頭ポスター（３名）
提供:ジャレコ

8『てきぱきワーキン♡ラブ』ポスター（５名）
提供:ＮＥＣ ＨＥ

6

7月号当選者発表

①パルフィーペンダント
・競争倍率47,7倍
村上　雅宏（茨城県）
西村　保大（埼玉県）
松井まきこ（兵庫県）
②『卒業Ｒ』写真集
・競争倍率10倍
柴田　洋一（福岡県）
鈴木　大介（静岡県）
須田　和也（群馬県）
他　計10名
③『結婚-Marriage-』ビジュアルブック
・競争倍率15.6倍
阿部　敏明（大阪府）
鈴木　祥史（宮城県）
北野　紀子（奈良県）
他　計10名
④『DE・JA』台本４巻セット
・競争倍率81倍
加藤　航（石川県）
⑤『あすか120%マキシマ』ゲームサントラ
・競争倍率78倍
大坪鉄弥（神奈川県）
平出　亘（長野県）
車田　悦幸（埼玉県）
⑥『ぷよぷよＣＤ通（２）』テレカ
・競争倍率42.6倍
関　正義（千葉県）
中西　未幸（北海道）
桐野るみ子（宮城県）
他　計10名
⑦小説『同級生　星空の記憶』
・競争倍率25.2倍
斎藤　亮将（岩手県）
小澤　正明（愛知県）
森田　京介（群馬県）
他　計　５名
⑧『同級生～if～』声優サイン色紙
・競争倍率340倍
大滝　利弘（山形県）
山田　章司（千葉県）
⑨『スーパーリアル麻雀PVFX』ポスター
・競争倍率17倍
山本　秀樹（滋賀県）
別芝　智和（香川県）
寺田　尚代（大阪府）
他　計10名
⑩持田真樹テレホンカード
・競争倍率25.6倍
林　茂樹（長野県）
杉島　雄二（熊本県）
佐野陽子（神奈川県）
他　計　５名
（敬称略）

※雑誌公正競争規約の定めにより、この懸賞に当選された方は、この号の他の懸賞に当選できない場合があります。

電撃G'sエンジン 10月号は8月30日（金）発売

次は『ときメモ』大特集！ 16P声優写真集に金月真美（藤崎詩織役）登場！

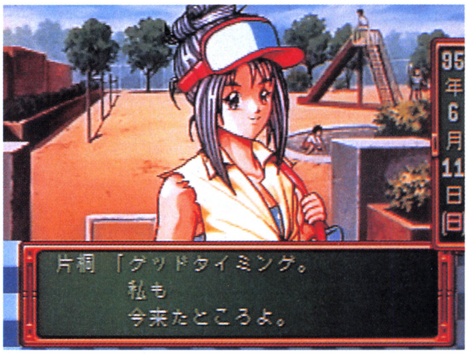
片桐「グッドタイミング。
私も
今来たところよ。

巻頭大特集に『ときめきメモリアル』！『ぱずるだま』もあるゾ。さらに声優写真集は金月真美。初の海外ロケ敢行だ！もちろん『同級生2』や『女神天国II』『NOëL』他、注目情報満載だ！

※予告の内容は変更されることがあります

STAFF
編集長………住博司
デスク………北山のり子・高野希義
編集…………寺岡利直・宮朗美・吉原大輔・有永櫻子・松崎啓太郎・宮田公彦・小林治
ライター……佐藤裕志・清水拓・岸岡治樹・長谷川雅宏・中里一雅・和栗恵・窪田剛・三ツ木太平・安部理一郎・佐藤光伸・村田篤・小野弘樹
編集補助……関根昌昭・金子雄一郎
カメラマン…江尻宏明・真下裕・中村英良
デザイナー…SIMPLY・今野享子・斉藤和代・グァバモリオカ・小松崎祐子・野口俊治・田代浩二郎・羽沢組・杉田デザインオフィス・マイクロフィッシュ・東ちづる・アトムスタジオ・上野薫

月刊電撃G'sエンジン9月号
1996年9月1日発行（毎月1回1日発行）
第4巻第9号通巻52号
■発行人 染谷恵司 ■編集長 住博司
■発行所 メディアワークス 〒101 東京都千代田区神田駿河台1-8
電話（編集）03-5281-5212（広告）03—5281—5205
■発売所 主婦の友社 〒101 東京都千代田区神田駿河台2—9
電話（営業）03—5280—7550
■印刷所 共同印刷株式会社

©Media Works 1996 Printed in Japan

※本誌掲載の記事、写真、イラスト等の無断複写（コピー）、複製（転載）を禁じます。本誌からの複写を希望される場合、日本複写権センター（電話03－3401－2382）にご連絡ください。

ゲームライター大募集

電撃G'sエンジンでは、ゲーム・アニメ・ラジオに関するライターを募集しています。応募条件は、18歳以上の男女、都内近郊在住の方とさせていただきます。

希望する方は、①好きなゲーム・アニメ・ラジオを紹介した原稿（700〜800字以内） ②履歴書（写真張り込み）を同封のうえ、電撃G'sエンジン編集部「ライター大募集」係まで、必ず封書でご応募ください（原稿・履歴書は返却いたしません）。8月30日消印有効。締め切り後、1か月以内にご連絡いたします。尚、電話でのお問い合わせは、一切受け付けておりません。

電撃ファミリーの雑誌群は最強のラインアップで発売中!!
電撃PlayStation
電撃王
電撃NINTENDO64
電撃SEGA EX

おたよりの宛先は

〒101 東京都千代田区神田駿河台1—8
東京YWCA会館 電撃G'sエンジン
編集部 各コーナー係

GAME INDEX

愛天使伝説ウェディングピーチ ドキドキお色直し（PS）…188
アイドル雀士スーチーパイII Limited（PS）…94・196
エターナルメロディ（PS・SS）…192
きゃんきゃんバニーエクストラDX（FX）…94・104
結婚〜Marriage〜 ……203
Go! Go! バーディチャンス（PC）… 97
こみっく★ろーど（FX）……164
サウスエリアファイナル（フォトCD）…100
サクラ大戦（SS）……190
ザ・キング・オブ・ファイターズ'96（AC）…204
真説しあわせうさぎ2（PC）……112
神秘の世界エルハザード（SS）……94・200
スーパーリアル麻雀PVI（SS）… 96
スターグラディエーター（AC）…207
スパークリングフェザー（仮）（FX）……168
センチメンタル グラフティ（SS）… 12
続・初恋物語 修学旅行（FX）…169
卒業R（FX）……174
チップちゃんキィ〜ック！（FX）……170
超神兵器ゼロイガー（FX）……175
てきぱきワーキン♥ラブ（PC）…172
DE・JA（PC）…… 97
Dead of the Brain 1&2（PC）… 94
天地無用！ 登校無用（PS）……184
天地無用！ 魎皇鬼FX（FX）……50・97
同級生〜if〜（SS）……94・176
同級生2（FX）……28・94
同級生麻雀スペシャル（SS）…… 96
トゥルー・ラブストーリー（PS）… 18
ときめきメモリアル〜forever with you〜（SS・PS）… 56
となりのプリンセス（仮）（FX）…171
虹の戦士隊プリズムナイツ（FX）……166
NOëL（PS）…… 42
バトルアスリーテス大運動会〜序章〜（仮）（SS）…202
ヒロインドリーム（PS）……198
ファイアーウーマン纏組（FX）…173
ふしぎの国のアンジェリーク（仮）（FX）……175
BLUE BREAKER（FX）…… 52
魔導物語I〜炎の卒園児〜（FX）…174
女神天国II（FX）…… 20
ラングリッサーIII（SS）……180
LUNAR〜SILVER STAR STORY〜（SS）…194
ルルリ・ラ・ルラ（FX）……173
ロックマン2ーザ・パワーファイターズー（AC）…206

イラスト／車谷州崎

まにあ達よ、東京はこう歩け！
東京攻略マップ'96
表紙イラスト：水玉蛍之丞
コミック、アニメ&ホビースポット完全ガイド
好評発売中！ B5判・定価1,200円
エリア別、ジャンル別で行きたい店がすぐわかる!!
マニアイベントの新拠点、東京ビッグサイトも完全攻略!!
発行●メディアワークス 発売●主婦の友社

東京攻略マップ'96
コミック、アニメ&ホビースポット 完全ガイド
東京ビッグサイト攻略法&全220以上のスポット情報掲載！
イベント／コミック／ゲーム／音楽・映像ソフト／ガレージキット／アンティークトイ／アニメグッズ／ゲームスポット
電撃ムックシリーズ

春を待つ季節、君と……。

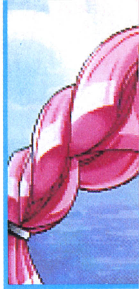

「同級生２」のステージは高校生活最後の冬休み。
恋に輝き、人生に思い悩む少女達の物語が、鮮やかなグラフィックで綴られています。

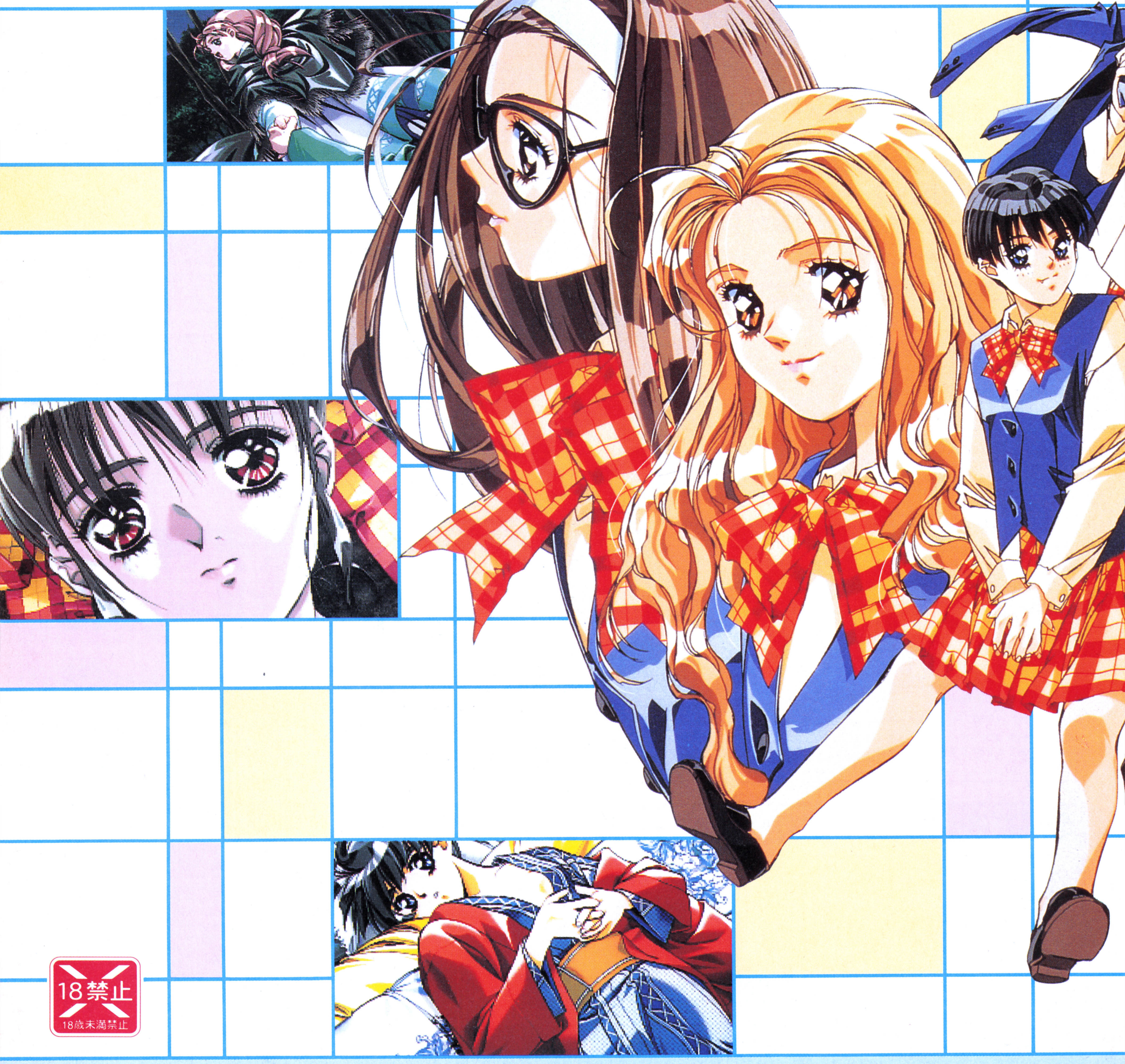

NECアベニュー株式会社
〒213 神奈川県川崎市高津区久本3-14-1

ユーザーサポート受付
（月～金曜日：午後1時～6時）
商品に関するお問い合わせ (044)844-897

©1996 NEC Avenue, Ltd. LICENCED BY elf

PC-FX

PC-FX用ソフト

同級生2

制作元／NECアベニュー　販売元／NECホームエレクトロニクス

8月9日(金)発売予定

希望小売価格
8,800円(税別)

PC-FX

NEC

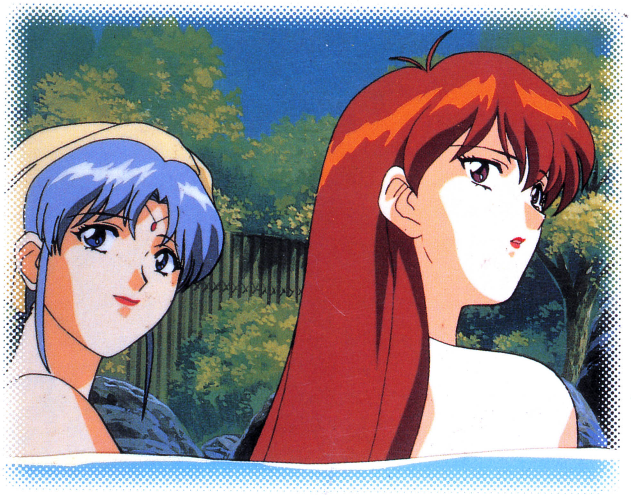

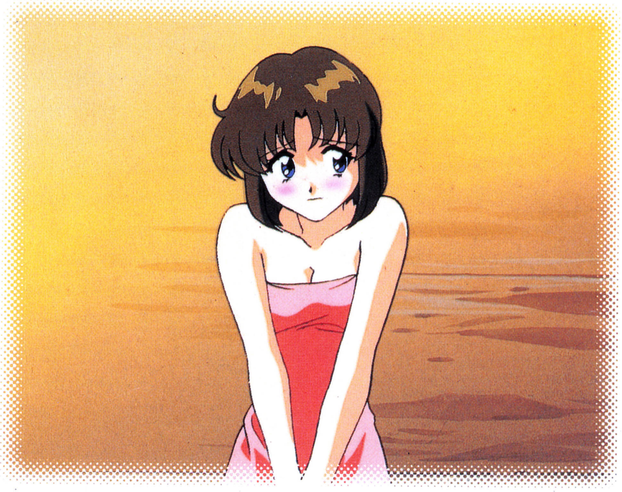

イカした女神は、好きですか？

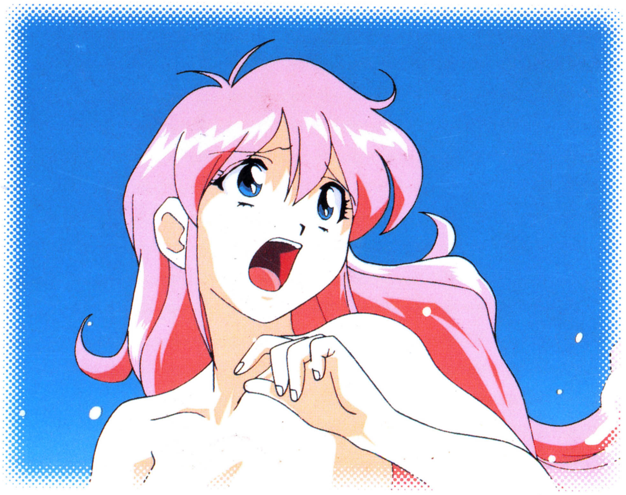

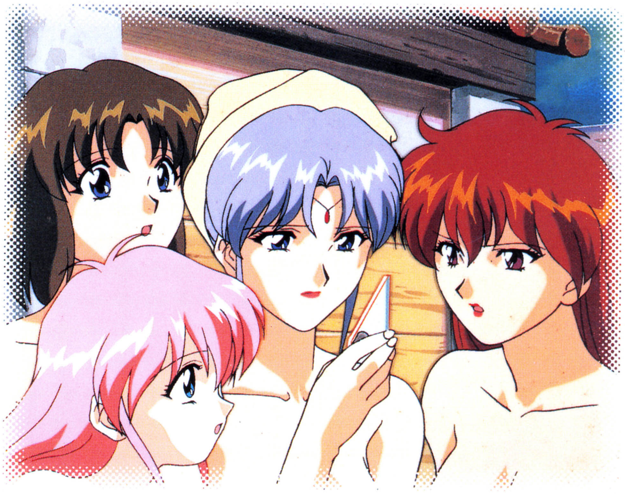

誘惑シミュレーション・メガミパラダイス2

女神天国II

好評
発売中!!
希望小売価格
7,800円
（税別）

＜キャスト＞
●ルルベル／桜井智　●ジュリアナ／冬馬由美　●リリス／國府田マリ子　●ステイシア／井上喜久子　●ルージュ／渡辺久美子
●パステル／久川綾　●アンジェラ／白鳥由里　●マハラジャ／荒木香恵　●ママメガ／川村万梨阿　●ヤミママ／小山裕香
■主題歌**「天使の見た夢」**歌：桜井智／冬馬由美／國府田マリ子／井上喜久子
◆キャラクター原案／**好実昭博**　◆キャラクターデザイン・作画監督／**山内則康**　◆アニメーション制作／**スタジオファンタジア**

©1996女神天国建設委員会／メディアワークス　©NEC Home Electronics,Ltd.1996

お問い合わせ先は NECホームエレクトロニクス ホームサーバ事業部 TEL03(3454)5111(大代表)

T1006397090685

©Media Works 1996 印刷／共同印刷株式会社　Printed in Japan　雑誌 06397-9